



ZINĀTNISKĀ DARBA PĀRSKATS

2014. gads

Liepāja 2015

LIEPĀJAS UNIVERSITĀTE

Zinātniskās institūcijas reģistrācijas apliecība Nr. 172085

Lielā iela 14
Liepāja, LV - 3401
Latvija

<http://www.liepu.lv>
e-pasts: liepu@liepu.lv
fakss: (371) 34 24223

Pārskatā apkopota informācija par Liepājas Universitātes (LiepU) pētniecības rezultātiem 2014. gadā: pētniecības, attīstības un izglītības projekti, to rezultāti, akadēmiskā personāla un LiepU doktorantu publikācijas, pētījumu rezultātu publicēšana zinātniskajās konferencēs, radošā darbība vizuālajā mākslā un mūzikā. Dots pārskats par LiepU organizētajām zinātniskajām konferencēm un semināriem, zinātniskiem turpinājumiem, rakstu krājumiem, ievēlētā akadēmiskā personāla zinātnisko kvalifikāciju, LiepU promocijas padomju un doktorantūras darbību.

Pārskata pamats ir pētniecības struktūrvienību, fakultāšu un akadēmiskā personāla iesniegtā informācija.

LiepU zinātnes prorektore
Dr.philol. Ieva Ozola (ieva.ozola@liepu.lv)

referente
Mg.sc.hum. Guna Pūce (guna.puce@liepu.lv)

© Liepājas Universitāte

Saturs

1. Pētniecības organizācija	5
1.1. LiepU pētniecības struktūrvienības	7
1.2. LiepU fakultātes	11
2. Pētniecības un izglītības projekti	15
2.1. Valsts pētījumu programmu projekti	15
2.2. ES fondu projekti	17
2.3. Latvijas Republikas valsts budžeta programma	19
2.4. Starptautisku programmu projekti	20
2.5. Citi projekti	23
3. Zinātniskās darbības un pētniecības finansējums	24
4. LiepU akadēmiskā personāla, projektu dalībnieku un doktorantu publikācijas	25
4.1. Anonīmi recenzētas un starptautiski pieejamās datubāzēs iekļautas zinātniskas publikācijas	25
4.2. Zinātniski raksti starptautiskos un nacionālos izdevumos.....	30
4.3. Zinātniskas grāmatas, monogrāfijas	37
4.4. Tēzes starptautisku konferenču un kongresu izdevumos ...	38
4.5. LiepU zinātniskie raksti	41
4.6. Mācību un metodiskie izdevumi	41
4.7. Apskata raksti, recenzijas, populārzinātniskas publikācijas	42
5. LiepU zinātniskās konferences	44
6. LiepU akadēmiskā personāla un doktorantu referāti	52
6.1. Referāti starptautiskos zinātniskos kongresos un konferencēs ārvalstīs	52
6.2. Referāti starptautiskos zinātniskos kongresos un konferencēs Latvijā	57
6.3. Referāti valsts un reģiona zinātniskās konferencēs un semināros	63
7. Pētniecības popularizēšana	66
7.1. Sadarbība ar skolām	66
7.2. Skolotāju tālākizglītība	69
7.3. Populārzinātniskā darbība	70
8. Radošā darbība	73
8.1. Vizuālā māksla, dizains, tīkla māksla	73
8.2. Mūzika	76
8.3. Literārā jaunrade	77

9. LiepU ievēlētā akadēmiskā personāla kvalifikācija	79
10. Zinātniskā sadarbība, ekspertu darbība	84
11. LiepU promocijas padomju darbība	91
12. LiepU doktorantūra	94
12.1. Valodniecība	94
12.2. Pedagoģija	95
12.3. E-studiju tehnoloģijas un pārvaldība	97
12.4. Jauno mediju māksla	99
13. LiepU akadēmiskā personāla pētniecības un radošā darba novērtējums	101

LiepU struktūrvienību nosaukumu saīsinājumi

Zinātniskie institūti

IZI – Izglītības zinātņu institūts
KHI – Kurzemes Humanitārais institūts
MZITI – Matemātikas zinātņu un informācijas tehnoloģiju institūts
VZI – Vadībzinātņu institūts

Fakultātes

DIF – Dabas un inženierzinātņu fakultāte
HMZF – Humanitāro un mākslas zinātņu fakultāte
PSDF – Pedagoģijas un sociālā darba fakultāte
VSZF – Vadības un sociālo zinātņu fakultāte

Fakultāšu centri un laboratorijas

LC – Logopēdijas centrs (PSDF)
MDDC – Matemātikas un dabaszinātņu didaktikas centrs (DIF)
MPLab – Mākslas pētījumu laboratorija (HMZF)
MTC – Mūzikas terapijas centrs (PSDF)
SPC – Socioloģisko pētījumu centrs (VSZF)
VPC – Vides pētījumu centrs (DIF)

1. PĒTNIECĪBAS ORGANIZĀCIJA

Zinātnisko darbu un pētniecības struktūrvienību darbību LiepU koordinē Zinātnes padome, tās priekšsēdētāja ir zinātnes prorektore Dr.philol. Ieva Ozola. Zinātnes padomes kompetence ir LiepU zinātniskās darbības un pētniecības, doktorantūras, promocijas padomju, kā arī akadēmiskā personāla zinātniskās kvalifikācijas kvalitātes atfistības jautājumi.

Zinātnes padomes sastāvs (apstiprināts 29.08.2014.)

Zinātniskais grāds, vārds, uzvārds	Amats
Dr.philol. Ieva Ozola	Zinātnes prorektore
Dr.sc.ing. Armands Grickus	MZITI vadošais pētnieks, DIF asociētais profesors
Dr.sc.comp. Anita Jansone	DIF dekāne, asociētā profesore
Dr.paed. Inta Klāsone	HMZF prodekāne, profesore, IZI pētniece
Dr.paed. Diāna Laiveniece	HMZF asociētā profesore
Dr.philol. Linda Lauze	HMZF profesore
Dr.philol. Edgars Lāms	KHI direktors, vadošais pētnieks, HMZF profesors
Dr.paed. Anita Līdaka	IZI direktore, vadošā pētniece, PSDF profesore
Dr.paed. Alīda Samuseviča	PSDF profesore, IZI vadošā pētniece
Dr.psych. Irina Strazdiņa	VSZF docente
Mg.sc.comp. Dzintars Tomsons	DIF lektors
Sofija Kistenmahere	Studentu padomes pārstāve
Mg.sc.hum. Guna Pūce	Zinātnes padomes sekretāre

2014. gada zinātniskās darbības un zinātniskās kvalifikācijas pilnveides rezultāti novērtēti Senāta sēdē (02.02.2015.). LiepU 2013./2014. studiju gada pasākumu un sasniegto rezultātu analīze iekļauta darba plāna izpildes novērtējumā, aktuālie uzdevumi ietverti 2014./2015. studiju gada darba plānā (Senāta apstiprinājums 20.10.2014.).

Zinātnes padome apstiprinājusi Liepājas Universitātes darbības plānu zinātnes un pētniecības attīstīšanai 2014.–2015. gadā (12.05.2014.). Izstrādāts „Zinātniskās institūcijas attīstības, veikspējas un pārvaldības efektivitātes pilnveides plāns 2014.–2015.” (29.09.2014.), kas paredz līdz 2015. gada 1. jūlijam atjaunot LiepU zinātniskās darbības stratēģiju.

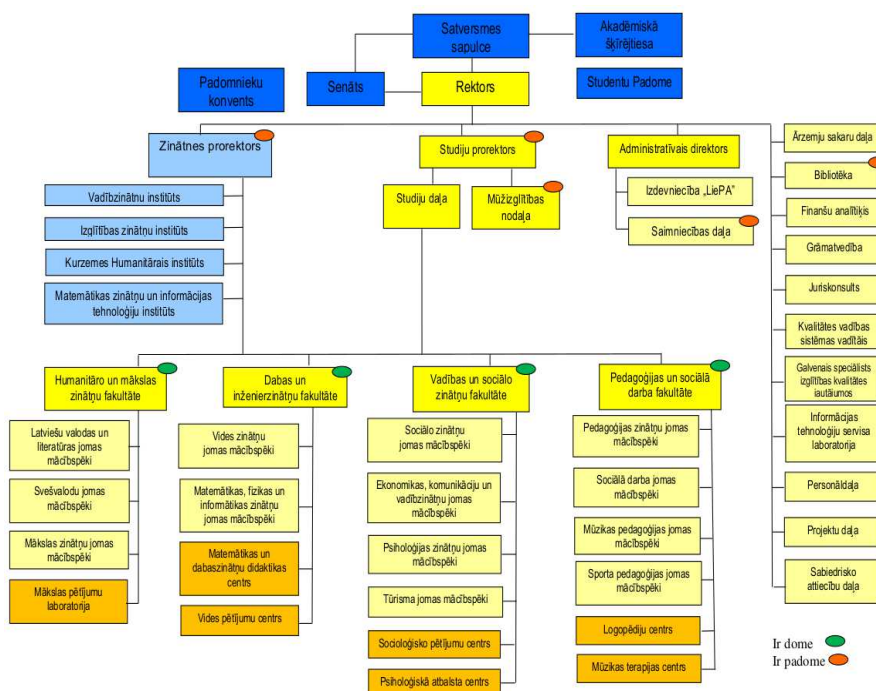

1. attēls. Liepājas Universitātes struktūra (<http://www.liepu.lv/1v/170/struktura>)

1.1. LiepU pētniecības struktūrvienības

1. tabula.

LiepU zinātniskie institūti, fakultāšu pētniecības centri un laboratorijas

Struktūrvienība, vadītājs	2014. gada pētniecības tematika/ projekti	Personāls (t.sk. projektu personāls)
<p>Matemātikas zinātņu un informācijas tehnoloģiju institūts (Krišjāņa Valdemāra iela 4) www.imsit.liepu.lv</p> <p>Direktors – Dr.math. Jānis Rimšāns</p>	<p>- Matemātiskās fizikas un lietišķās matemātikas nelineāro problēmu risinājumi un augstas veiktspējas algoritmu izstrāde datu paralēlās apstrādes tehnoloģijās.</p> <p>- Viedo, nanomateriālu un atjaunojamo energoresursu pielietojums enerģētikā.</p> <p>VPP <i>Nākamās paaudzes informācijas un komunikācijas tehnoloģiju (IKT) pētniecības valsts programma</i></p>	<p>Vadošie pētnieki: Dr.math. Šarifs Guseinovs Dr.phys. Jevgenijs Kaupužs Dr.math. Jānis Rimšāns Dr.habil.math. Felikss Sadirbajevs</p> <p>Pētnieki: Dr.biol.Jekaterina Aleksejeva Dr.sc.ing. Aleksandrs Berežņojs Dr.math. Kārlis Dobelis Dr.phys. Juris Freimanis Dr.sc.ing. Armands Grickus Dr.sc.comp. Anita Jansone Dr.sc.ing. Jurijs Kočetkovs Dr.oec. Dmitrijs Pavļuks Mg. Igors Stepanovs</p> <p>Zinātniskie asistenti: Mg.sc.comp. Kirils Jakimovs Mg.sc.comp. Dzintars Tomsons</p> <p>Zinātnes palīgpersonāls: Mg.Dina Barute Mg.iur. Elita Strautmane Mg. Maksims Žigunovs Mg. Laimonis Začs Mg. Valdis Priedols</p>
<p>Kurzemes Humanitārais institūts (Kūrmājas prospekts 13) http://khi.liepu.lv/</p> <p>Direktors – Dr.philol. Edgars Lāms</p>	<p>- Literatūras un kultūras mantojuma vērtības Kurzemes kultūrtelpā Latvijas, Baltijas un Ziemeļeiropas kultūras kontekstā.</p> <p>- Baltu etnolingvistiskie kontakti Baltijas jūras austrumu piekrastē.</p> <p>VPP <i>Nacionālā identitāte</i> VPP <i>Letonika</i> 3., 4. projekts Kurzemes kultūras programmas projekti</p>	<p>Vadošie pētnieki: Dr.habil.philol. Benita Laumane Dr.philol. Edgars Lāms</p> <p>Pētnieki: Dr.philol. Anda Kuduma Dr.philol. Daiga Straupeniece Dr.art. Edīte Tišheizere Mg.philol. Gita Girņus</p> <p>Zinātniskie asistenti: Mg.philol. Karīna Krieviņa Bc. Ieva Ozola</p> <p>Zinātnes palīgpersonāls: Bc. Gunta Flaksa Mg.philol. Sīgita Ignatjeva</p>

<p>Izglītības zinātņu institūts (Lielā iela 14)</p> <p>Direktore – Dr.paed. Anita Līdaka</p>	<p>Kopīgā tēma: Izglītības kvalitātes dimensijas zināšanu sabiedrībā.</p> <ul style="list-style-type: none"> - Profesionālo vērtību veidošanās izglītības procesā. - Pedagoģiskās kompetences zināšanu sabiedrībā - Personības konkurētspēja un psiholoģiskās aizsardzības sistēma. - Bērnu ar speciālām vajadzībām emocionālās labklājības nodrošinājums iekļaujošā izglītības vidē. - Tematiskās integrācijas problēmas vides un veselības izglītībā. - Izglītības kvalitāte augstākajā izglītībā. - Mūzikas mācību procesa un tā rezultātu izpēte ilgtspējīgas izglītības kontekstā. - Sociālo darbinieku profesionālās kompetences pilnveide ilgtspējības aspektā. - Jauniešu pilsoniskas līdzdalības veicināšana vispārīglītojošajās mācību iestādēs. - Pedagoģiskās procesa optimizācija augstskolā. - Studentu pašizglītošanās topošo skolotāju sagatavošanā. - Montesori pedagoģija kā atbalsta sistēmas elements bērniem ar īpašām vajadzībām. <p><i>VPP Inovatīvi risinājumi sociālajā telerehabilitācijā Latvijas skolās iekļaujošas izglītības kontekstā</i></p>	<p>Vadošie pētnieki: Dr.paed. Anita Līdaka Dr.paed. Alīda Samuseviča Dr.psych. Irina Strazdiņa</p> <p>Pētnieki: Dr.paed. Dina Bethere Dr.paed. Olga Glikasa Dr.paed. Ludmila Karule Dr.paed. Inta Klāsone Dr.paed. Ilma Neimane Dr.paed. Linda Pavītola</p> <p>Zinātniskie asistenti: Mg.paed. Pāvels Jurs Mg.paed. Svetlana Lanka Mg.paed. Gundega Tomele</p> <p>Zinātnes palīgpersonāls: Mg.paed. Madara Priedoliņa Mg.paed. Santa Striguna</p>
---	--	---

<p>Vadībzinātņu institūts (Lielā iela 14)</p> <p>Direktore – Dr.sc.admin. Inese Lūsēna-Ezera</p>	<p>- Inovatīvā ekonomika Kurzemes reģionā: inovatīvās ekonomikas attīstības iespējas Kurzemes reģionā atbilstoši mūsdienu izaicinājumiem; radošo industriju vadība un uzņēmējspēju (uzņēmējkompetences) attīstības veicināšana inovatīvās ekonomikas kontekstā; inovatīva un radoša kultūras tūrisma attīstība.</p> <p>- Sociālās uzņēmējdarbības lokālais, nacionālais un ilgtspējas konteksts: attīstības tendences, sociālās uzņēmējdarbības ietekme uz ekonomisko situāciju Kurzemes reģionā un valstī.</p> <p>- Cenzūras loma un vieta mediju un publiskās komunikācijas darbā; tirgus un demokratizācijas ietekme uz vārda brīvību Latvijā.</p>	<p>Vadošie pētnieki: Dr.oec. Veronika Bikse Dr.oec. Daina Celma Dr.philol. Sandra Veinberga Dr.paed. Oskars Zīds</p> <p>Pētnieki: Dr.sc.admin. Una Libkovska Dr.sc.admin. Inese Lūsēna-Ezera Dr.biol. Māra Zeltiņa</p> <p>Zinātniskie asistenti: Mg.oec. Atis Egliņš-Eglītis Mg.oec. Diāna Līduma</p> <p>Zinātnes palīgpersonāls: Mg.oec. Jana Jansone</p>
<p>VSZF Socioloģisko pētījumu centrs (Lielā iela 14)</p> <p>Vadītājs – Mg.paed. Arturs Medveckis</p>	<p>- Sociālās atmiņas pētījumi. - LiepU studiju kvalitātes novērtējuma pētījumi.</p> <p>- Konkurss LiepU studentiem <i>Liepājas Universitātei – 60. Pagātne, tagadne un nākotnes vīzija.</i></p> <p>- Konkurss 10.–12. klašu skolēniem <i>Liepājas Universitātei – 60. Mans skolotājs – LiepU absolvents.</i></p> <p>- Konkursa <i>Jaunais kultūras kanons</i> (1991–2013) pirmās kārtas organizēšana Kurzemes reģionā.</p>	<p>Pētnieks: Mg.paed. Arturs Medveckis</p> <p>Zinātniskā asistente: Mg.oec. Liene Romaņuka</p> <p>Zinātnes palīgpersonāls: Mg. Karīna Ūdre</p>

<p>DIF Vides pētījumu centrs (Krišjāņa Valdemāra iela 4)</p> <p>Vadītāja – Mg.sc.env. Lilita Ābele</p>	<p>- Vides vērtību monetārās vērtēšanas metožu apzināšana un aprobēšana. - Oglekļa finanses un reālā oglekļa daudzuma noteikšanas problēmas.</p> <p>VPP <i>Sociālās apziņas izmaiņu ietekme uz ekosistēmas pakalpojumu ilgtspējīgu nodrošinājumu</i></p>	<p>Mg.sc.env. Lilita Ābele Dr.chem. Juris Benders Dr.biol. Roberts Jūrmalietis Mg. Vineta Kulmane Egija Dlužņevska Kaspars Iesalnieks</p>
<p>DIF Matemātikas un dabaszinātņu didaktikas centrs (Krišjāņa Valdemāra iela 4)</p> <p>Vadītāja – Dr.paed. Vaira Kārklīņa</p>	<p>- Zinātniski pētnieciskais darbs un inovācijas matemātikas un dabaszinātņu didaktikas jomā. - Jāņa Menča zinātniskā un metodiskā mantojuma izpēte un popularizēšana.</p> <p>Latvijas-Šveices sadarbības programmas projekts</p>	<p>Dr.math. Kārlis Dobelis Dr.paed. Vaira Kārklīņa Mg. Aija Kukuka</p>
<p>HMZF Mākslas pētījumu laboratorija (Kūrmājas prospekts 13) www.mplab.lv</p> <p>Vadītāja – Mg.art. Santa Mazika</p>	<p>- Jauno mediju māksla, izglītība, mākslas pētniecība, ilgtspēja. - Laikmetīgās mākslas pētniecība.</p> <p>Projekti sadarbībā ar jauno mediju kultūras centru RIXC. Liepājas Kultūras pārvaldes, VKKF finansēti jauno mediju projekti.</p>	<p>Pētnieki: Dr.sc.soc. Rasa Šmite Mg. Raitis Šmits Mg. Alise Tīfentāle Zinātniskā asistente: Mg.art. Santa Mazika Zinātnes palīgpersonāls: Mg. Aigars Alnis Mg.art. Anna Trapenciere Līvija Daudze Madara Kļavinska</p>
<p>PSDF Logopēdijas centrs (Lielā iela 14)</p> <p>Vadītāja – Mg.paed. Gundega Tomele</p>	<p>- Balsis normālas funkcijas un traucējumu izpēte indivīdiem dažādos vecumos un dažādu saslimšanu gadījumos. - Valodas attīstība un valodas traucējumu korekcija.</p>	<p>Runas un balsis izpētes laboratorija: Dr.med.Baiba Trinīte</p>
<p>PSDF Mūzikas terapijas centrs (Lielā iela 14)</p> <p>Vadītāja – Mg.paed. Līga Enģele</p>	<p>- Integratīvā procesa izpēte mūzikas terapijā starpnozaru aspektā.</p> <p>NORDplus <i>Teaching, learning and sharing music therapy as a tool for change</i></p>	<p>Mg.paed., Mg.mus. Olga Blauzde Mg.paed. Līga Enģele Mg.sc.sal., Mg.mus. Mirdza Paipare</p>

1.2. LiepU fakultātes

2. tabula.

LiepU fakultāšu pētniecības virzieni un tematika
(papildus sk. 1. tabulu)

Fakultāte	Pētniecības virzieni/ tematika 2014. gadā	Mācībspēki, doktoranti
DIF (Krišjāņa Valdemāra iela 4) Dekāne – Dr.sc.comp. Anita Jansone	- Modernā elementārā matemātika un matemātikas didaktika. - Matemātisko kompetenču attīstība. - Jāņa Menča zinātniskā un metodiskā mantojuma popularizēšana.	Dr.math. Kārlis Dobelis Dr.paed. Vaira Kārklīņa Mg. Aija Kukuka
	- Vides un veselības izglītība. Metodoloģija un metodika bīstamo ķīmisko vielu izglītošanā.	Dr.paed. Ludmila Karule Dr.paed. Olga Glikasa Dr.biol. Māra Zeltiņa
	- Vides psiholoģijas studiju metodoloģija.	Dr.biol. Roberts Jūrmalietis
	- Semantiskie tīmekļi.	Dr.sc.comp. Guntars Būmans
	- Viļņu enerģijas pētījumi.	Dr.sc.ing. Armands Grickus Dr.math. Jānis Rimšāns
	- Siltumizolācijas materiāla fizikālo īpašību pētījumi. - <i>Energy harvesting</i> tehnisko risinājumu pētījumi.	Dr.sc.ing. Armands Grickus
	- Augstas veiktspējas skaitļošanas un datu paralēlās apstrādes tehnoloģiju izmantošana E-studijas tehnoloģiskās vides realizācijā un pārvaldības risinājumi	Dr.sc.comp. Anita Jansone Mg.sc.ing. Laimonis Začs
	- Finanšu teorija.	Mg.sc.env. Lilita Ābele
	- Plūsmu metodes izpēte, izstrāde un realizācija multidimensiju eliptiskiem vienādojumiem.	Mg.math. Patriks Morevs
	- Mākoņskaitļošana.	Mg.sc.ing. Aigars Alnis
	- Elektronu starojuma absorbcijas un izkliedes īpašības uz volframa bāzes strukturētā kompozītmateriālā.	Mg.sc.ing. Eva Reine
	- Studentu pašvaldības pedagogiskā koordinējošā atbalsta sistēma profesionālās kompetences attīstīšanā virtuālajā studiju vidē.	Mg.sc.educ., Mg.sc.ing. Vineta Tomsone
	- Pieaugušo zināšanu apguves modelēšana apmācību centros.	Mg. Andra Jākobsone



	- Simulācijas modeļu un izglītojošo spēļu elementu integrācija e-studiju vidē.	Mg.sc.comp. Dzintars Tomsons
	- Virtuālā fizikas laboratorija.	Mg. Valdis Priedols
	- Studentu datoratbalstītā sadarbība kombinētajās studijās, izmantojot informācijas un komunikācijas tehnoloģijas Liepājas Universitātē.	Mg.paed. Lāsma Ulmane-Ozoliņa
HMZF (Kūmājas prospekts 13, Kuršu iela 20, Lielā iela 14) Dekāne – Dr.philol. Zanda Gūtmane	Māksla Dr.paed. Inta Klāsone	
	- Kultūrizglītība un pedagoģija.	Mg.paed. Daina Ģibiete Mg.paed. Lauma Veita Mg.paed. Nora Vilmane
	- Mākslas un dizaina izglītības aktualitātes.	Dr.paed. Inta Klāsone Mg.art. Aldis Klaviņš Mg.art. Raimonds Gabaliņš Mg.art. Kaspars Grundšteins Mg.paed. Herberts Erbs Mg.art. Andris Millers Mg.art. Dzintra Vīriņa
	Humanitārās zinātnes Dr.philol. Zanda Gūtmane	
	- Latviešu rakstnieku dzīves un daiļrades izpēte.	Dr.philol. Anda Kuduma Dr.philol. Edgars Lāms Mg.philol. Inta Genese-Plaude Mg.philol. Sandra Okuņeva Mg.philol. Linda Zulmane
	- Literatūras virzieni, žanri, personības un aktuālie procesi Baltijas un Ziemeļeiropas kultūras kontekstā.	Dr.philol. Zanda Gūtmane Dr.habil.philol. Benedikts Kalnačs Dr.philol. Juris Andrejs Kastiņš
	- Mīts un vēsture latviešu kara teikās.	Mg.philol. Gita Girņus
	- Latviešu valodas pareizrūnas un pareizrakstības problēmjautājumu izpēte.	Dr.philol. Dzintra Šulce
	- Valodas vienību morfostilistiska analīze.	Dr.philol. Gunta Smiltnece
	- Kategoriju robežu noteikšanas problēmas mutvārdu tekstā. - Izteikumu pāru analīze sarunas nobeigumā. - Valodas ideoloģija televīzijā.	Dr.philol. Linda Lauze
	- Literatūrzinātnes terminu izpēte.	Mg.philol. Anita Helviga
	- Uzrunas lietojums vispārizglītojošās izglītības iestādēs.	Mg.philol. Anda Blūmane

	- Lejaskurzemes izlokšņu gramatika baltu valodu izlokšņu kontekstā.	Dr.philol. Ieva Ozola
	- Latviešu zinātnes valoda. - Latviešu lingvodidaktikas pētniecības aspekti.	Dr.paed. Diāna Laiveniece
	- Vārda funkcija komunikācijā (signifikatīvā, nominatīvā, ekspresīvā).	Dr.paed. Valentīna Kaļiņina
	- Mūsdienu krievu lingvokulturoloģijas problēmas.	Dr.paed.Larisa Pavlovska
	- Svešvalodu (krievu, angļu, franču) didaktikas problemātika.	Dr.philol.Oļegs Beļajevs Dr.paed. Dagnija Deimante-Hartmane Dr.paed. Marina Novika Mg.paed. Elita Balčus Mg.sc.educ. Inga Bliska Mg.paed. Rita Grāvelsiņa Mg. Baiba Kačanova Mg.paed. Gunta Reinfeldē Mg. Inese Veisbuka
	- Migrācijas jomas speciālie teksti.	Mg.philol. Ineta Stadgale
	- Mutvārdu tulkošana.	
	- Daiļliteratūras tulkošana.	Mg.philol. Sigita Ignatjeva
	Izglītības zinātnes Dr.paed. Linda Pavītola	
PSDF (Lielā iela 14) Dekāne – Dr.paed. Ilze Miķelsone	- Kopveseluma pieeja 5-10-12 gadus vecu bērnu attīstības atbalstīšanai sociālajā vidē.	Dr.habil.paed. Daina Lieģeniece Dr.paed. Rita Ukstiņa Dr.paed. Blāzma Vikmane Mg.paed. Jana Grava Mg.paed. Rita Ozola Mg.paed. Daiga Skudra Mg.paed. Antra Alksne Mg.paed. Vineta Laiveniece Mg. Vineta Pole
	- Globālās izglītības tendences personības kompetences nodrošināšanai zināšanu sabiedrībā.	Dr.paed. Dina Bethere Dr.phil. Lāsma Latsone Dr.paed. Anita Līdaka Dr.paed. Ilze Miķelsone Dr.paed. Ilma Neimane Dr.paed. Linda Pavītola Dr.paed. Alīda Samuseviča Mg.paed. Helēna Vecenāne
	- Baumaņu Kārļa dzīve un radošā darbība.	Dr.art. Zane Gailīte
	- Ieskaņu īpatnības latviešu komponistu <i>a cappella</i> kora mūzikā 20. gs. 70.–90. gados.	Mg.mus.Ilze Valce

Sociālā labklājība un veselības aprūpe		
Mg.paed. Svetlana Lanka		
	- Balss funkcijas un tās traucējumu izpēte dažādu grupu indivīdiem.	Dr.med. Baiba Trinīte
	- Montesori pedagoģija runas un valodas traucējumu korekcijā.	Mg.sc.educ. Gundega Tomele
	- Improvizācija mūzikā kā integratīva pieeja skolēnu personības socializācijas procesā.	Mg.mus., Mg.paed. Olga Blauzde
	- Dialoga metode mūzikā kā līdzeklis saskarsmes prasmju aktivizēšanai bērniem ar specifiskiem runas un valodas attīstības traucējumiem.	Mg.paed. Līga Enģele
	- Mūzikas terapijas iespējas veselības un sociālās aprūpes iestādēs.	Mg.mus., Mg.sc.sal. Mirdza Paipare
	- Sociālā darba attīstība, institucionālā sadarbība.	Mg. Irina Vereščagina
VSZF (Lielā iela 14) Dekāne – Dr.sc.admin. Inese Lūsēna-Ezera	- Klasiskās un modernās filozofijas salīdzinājums: kopīgais un atšķirīgais.	Dr.phil. Zaigonis Graumanis
	- Trešā atmoda Liepājā: procesi un personības.	Dr.hist. Ārija Kolosova
	- Personības konkurētspēja un psiholoģiskās aizsardzības sistēma.	Dr.psych. Irina Strazdiņa
	- Skolēnu neverbālās uzvedības problēmas.	Dr.psych. Jeļena Mihejeva
	- Vadībzinātņu studiju kvalitāte un tās nodrošinājums.	Dr.sc.admin. Inese Lūsēna-Ezera Mg.oec. Diāna Lūduma
	- Sabiedrisko attiecību attīstība un izpratnes dažādība Latvijā (1991–2010).	Dr.sc.soc. Inga Pūre
	- Biogrāfiskā pieeja pedagoģijas vēstures pētniecībā.	Mg.sc.educ. Arturs Medveckis
	- Tūrisma attīstības iespējas Liepājā: veselības tūrisms, kurortoloģija.	Mg.paed. Ilze Grospiņa Mg.oec. Inese Leitāne
	- Sociālā psiholoģija.	Mg.psych. Ērika Gintere
	- Latvijas iedzīvotāju dzīves kvalitāte un sociālā tolerance.	Mg.psych., Mg.paed. Diāna Oļukalne

2. PĒTNIECĪBAS UN IZGLĪTĪBAS PROJEKTI

2.1. Valsts pētījumu programmu projekti

Struktūrvienības	Projekta raksturojums	Personāls
KHI HMZF	<p><i>Nacionālā identitāte</i> (valoda, Latvijas vēsture, kultūra un cilvēkdrošība)</p> 	
	<p>6. projekta <i>Reģionālā identitāte Eiropas kontekstā</i> 6.2. apakšprojekts <i>Kurzemes kultūras identitāte</i> (projekta nobeigums – līdz 30.04.2014.) Šķirkļi Kurzemes kultūras enciklopēdiskajai vārdnīcai; izveidota vārdnīcas prospekta elektroniskā versija. Izstrādāts B. Laumanes monogrāfijas <i>Vēju un vētru grāmata</i> manuskripts. Savākti materiāli par Nikolaja Mūrnieka periodu (1946–1966) Liepājas teātrī. Noorganizēta 20. starptautiskā zinātniskā konference <i>Aktuālas problēmas literatūras zinātnē</i>.</p>	<p>Vadītājs – Dr.philol. E. Lāms Pētnieki – Dr.philol. A. Kuduma Dr.habil.philol. B. Laumane Dr.philol. D. Straupeniece Dr.art. E. Tišheizere Mg. Z. Borga Mg. S. Ignatjeva Mg. A. Jansone Mg. S. Okuņeva</p>
	<p><i>Letonika – Latvijas vēsture, valoda, kultūra, vērtības</i></p>  <p>VALSTS PĒTIJUMU PROGRAMMA</p>	
<p>4. projekts <i>Kultūra un identitātes Latvijā: mantojums un mūsdienu prakse</i> (vad. – Literatūras, folkloras un mākslas institūta vad. pētn. Dr.habil.philol. B.Kalnačs, projekta 1. posms : 01.10. – 31.12.2014.) Apkopoti materiāli <i>Kurzemes rakstnieku siluetu</i> 4. grāmatai. Noorganizēta zinātniskā ekspedīcija Bārtas pagastā (27.–29.08.2014.). Sagatavoti raksti žurnāla <i>Teātra Vēstnesis</i> 6. un 7. numuram.</p>	<p>Projekta tīmekļa vietne: http://www.letonikavpp.lv/</p> <p>Grupas vadītājs – Dr.philol. E. Lāms Pētnieki – Dr.philol. A. Kuduma Dr.philol. D. Straupeniece Dr.art. E. Tišheizere Mg. S. Ignatjeva Mg. S. Okuņeva Bc. I. Ozola</p>	

	<p>3. projekts <i>Latviešu valodas pētījumi 21. gadsimta zinātnes kontekstā</i> (vad. – Latviešu valodas institūta direktore Dr.habil.philol. I. Jansone, projekta 1. posms : 01.09. – 31.12.2014.)</p> <p>Sventājā un Būtiņģē savākti jauni lingvistiskie materiāli, ierakstīti vecākās, vidējās un jaunākās paaudzes teicēji, papildinot izloksnes leksikas materiālu.</p> <p>4 referāti starptautiskās zinātniskās konferencēs, 2 recenzēti zinātniskie raksti.</p> <p>Līdzdalība 19. starptautiskās zinātniskās konferences <i>Vārds un tā pētišanas aspekti</i> organizēšanā un 18. rakstu krājuma izdošanā.</p>	<p>Grupas vadītāja – Dr.philol. I. Ozola Pētnieki – Dr.habil.philol. B. Laumane Dr.philol. D. Straupeniece Dr.philol. G. Smiltiece Mg. A. Helviga</p>
<p><i>Inovatīvie un uzlabotie materiāli, viedās tehnoloģijas (daudzfunkcionālie materiāli un kompozīti, nanotehnoloģijas un fotonika, informātika, datorzinātne, informācijas un komunikācijas tehnoloģijas, signālapstrādes tehnoloģijas)</i></p>		
MZITI	<p>Projekts <i>Nākamās paaudzes informācijas un komunikācijas tehnoloģiju (IKT) pētniecības valsts programma</i> (vad. – LU prof. Dr.sc.comp. A. Ambainis)</p>	<p>Grupas vadītājs – Dr.math. <u>J. Rimšāns</u> Pētnieki – Dr.biol. J. Aleksejeva Dr.math. Š. Guseinovs</p>
<p><i>Tautsaimniecības transformācija, gudra izaugsme, pārvaldība un tiesiskais ietvars valsts un sabiedrības ilgtspējīgai attīstībai – jaunas pieejas ilgtspējīgas zināšanu sabiedrības veidošanai</i></p> 		
VPC	<p>Projekts <i>Sociālās apziņas izmaiņu ietekme uz ekosistēmas pakalpojumu ilgtspējīgu nodrošinājumu</i> (vad. – Daugavpils Universitātes asoc. prof. Dr.biol. I. Kokina)</p> <p>Izvēlētas 5 modeļteritorijas, veikta to izpēte, izstrādāta aptaujas anketa, aptaujāti 25 respondenti. Notikuši 4 semināri, veikti publicitātes pasākumi.</p>	<p>Grupas vadītāja – Mg.sc.env. L.Ābele Pētnieki – Dr.biol. R. Jūrmalietis Mg. V. Kulmane</p>

IZI	<p>Projekts <i>Inovatīvi risinājumi sociālajā telerehabilitācijā Latvijas skolās iekļaujošas izglītības kontekstā</i> (vad. – Rēzeknes Augstskolas prof. Dr.paed. V. Ļubkina) Labās prakses apguve sociālās rehabilitācijas jomā Latvijā; dalība darba seminārā; teorētiskā pamatojuma izstrāde un saskaņošana 10 lpp. apjomā sociālās rehabilitācijas/telerehabilitācijas metodikas izstrādei un ieviešanai iekļaujošas izglītības kontekstā.</p> <p>Projekta tīmekļa vietne: http://www.telerehabilitation.lv/</p>	Dr.paed. D. Bethere
------------	--	---------------------

2.2. ES fondu projekti



IEGULDĪJUMS TAVĀ NĀKOTNĒ

Struktūrvienība	Projekta nosaukums un raksturojums	Vadītājs
DIF HMZF PSDF IZI	<p><i>Doktora studiju attīstība Liepājas Universitātē</i> (1DP/1.1.2.1.2./09/IPA/VIAA/018). Projekta mērķis (2009.–2015.): nodrošināt augsti kvalificētu speciālistu sagatavošanu tautsaimniecības attīstībai un starptautiskai konkurētspējai valsts ekonomikai svarīgās nozarēs, īpaši – augstākajā izglītībā un zinātnē, stiprinot cilvēkresursu potenciālu zinātnes un pētniecības attīstībai Kurzemes reģionā. 2014. gadā doktora grādu ieguvuši N. Dzintars (valodniecībā), I. Lāce (pedagoģijā), aizstāvēšanai darbu valodniecības nozarē iesniegušas I. Bliska, A. Helviga. Stipendiju saņēmuši 17 doktoranti/ grāda pretendenti.</p>	Projekta vadītāja – Dr.sc.comp. A. Jansone
DIF HMZF	<p><i>Atbalsts maģistra studiju īstenošanai Liepājas Universitātē</i> (2011/0019/1DP/1.1.2.1.1./11/IPA/VIAA/003). Projekta mērķis (2011.–2015.): attīstīt maģistra studiju programmu piedāvājumu un palielināt</p>	Projekta vadītāja – Mg. G. Pūce

	maģistra grāda ieguvušo speciālistu skaitu informācijas tehnoloģiju un jauno mediju mākslas jomā.	
HMZF	<p>Dalība Lietuvas valsts ESF projektā <i>Lituanistikos (baltistikos) centri, lietuvių bendruomenių ir Lietuvos mokslo ir studijų institucijų bendradarbiavimo stiprinimas (2012.–2014.)</i>. Projekts paredz veicināt pasaules baltistikas centru sadarbību studijās un pētniecībā, kā arī lietuvišu valodas un kultūras studijas ārzemēs. Projekta nobeiguma posmā saņemtas 9 nosaukumu zinātniskas un mācību grāmatas; asoc.prof. Z. Gūtmane 2014. gada jūnijā Kauņā iepazīnās ar lietuvišu literatūrzinātnes jaunākajiem pētījumiem un filoloģijas studiju saturu Vītauta Dižā universitātē.</p>	<p>Projekta īstenotājs – Vītauta Dižā Universitāte (Kauņa)</p> <p>Koordinatore LiepU dalībai projektā – Dr.philol. I. Ozola</p>



IEGULDĪJUMS TAVĀ NĀKOTNĒ

Struktūrvienība	Projekta nosaukums un raksturojums	Vadītājs
LiepU	<p><i>Liepājas Universitātes infrastruktūras un mācību aprīkojuma modernizācija prioritāro virzienu studiju kvalitātes uzlabošanai, nodrošinot vienlīdzīgu iespēju principu un universālu vides pieejamību.</i> (Nr. 2010/0107/3DP/3.1.2.1.1/IPA/VIAA/010). 2014. gadā tika īstenota projekta 10. un 11. kārtā, kurā izremontētas auditorijas, gaiteni, kāpņu telpa, kā arī uzstādītas tehnoloģiskās iekārtas un laboratorijas aprīkojums, sakārtots apgaismojums un nomainīta elektroinstalācija. 30.09.2014. projekts pabeigts.</p>	Projekta vadītāja – Mg.oec. I. Vasemane

2.3. Latvijas Republikas valsts budžeta programma



Struktūrvienība	Projekta nosaukums un raksturojums	Vadītājs
LiepU	<p><i>Kompleksi risinājumi siltumnīcefekta gāzu emisijas samazināšanai Liepājas Universitātes dienesta viesnīcā Ganību ielā 36/48 (09.2013.–30.06.2014.)</i></p> <p>Projekta mērķi: LiepU dienesta viesnīcas ēkas energoefektivitātes paaugstināšana, izmantojot iekārtas un sistēmas efektīvai siltuma otrreizējai izmantošanai, uzstādot energoavotus ar siltuma sūkņiem, kuros tiks izmantota (atgūta) siltumenerģija no notekūdeņiem, kuri rodas ēkā.</p> <p>Pēc projekta īstenošanas daļa no ēkai nepieciešamās siltumenerģijas tiks aizvietota ar siltuma sūkņu saražoto enerģiju, tādējādi samazinot siltumenerģijas apjomu, kuru nepieciešams iepirkt no centralizētās siltumapgādes uzņēmuma. Siltuma sūkņi siltumenerģijas izstrādei izmantos enerģiju no ēkas kanalizācijas ūdeņiem, samazinot siltumnīcefekta gāzu emisijas ražošanas procesā, salīdzinot ar pašreizējo energoavotu. Dienesta viesnīca tiks nodrošināta ar enerģiju, kas ir saražota efektīvi, mūsdienīgās iekārtās, atbilstoši videi draudzīgas un ilgtspējīgas energoapgādes principiem.</p> <p>Projekta kopējais izmērāmais mērķis: oglekļa dioksīda emisiju samazinājums attiecībā pret projektam pieprasīto finanšu instrumenta finansējumu 0.87 kg CO₂/Ls gadā; CO₂ ietaupījums 35175.22 kg CO₂ gadā.</p>	Projekta vadītāja – Mg.oec. I. Vasemane
DIF MZITI	<p><i>Siltumnīcefekta gāzu emisiju samazināšana un pētījumu veikšana, iegādājoties vienu jaunu, rūpnieciski ražotu M1 klases elektromobili Liepājas Universitātes vajadzībām (30.06.–31.12.2014.)</i></p>	Projekta vadītājs – Mg. J. Letinskis

	<p>Veicināt siltumnīcefekta gāzu emisiju samazināšanu, izmantojot transportlīdzekļus, kas pēc savas konstrukcijas kā vienīgo mehānisko dzinējspēku izmanto enerģiju no transportlīdzeklī glabātās elektroenerģijas un kuru siltumnīcefekta gāzu emisijas ir 0 g/km (elektromobili).</p> <p>Viena jauna, rūpnieciski ražota M1 klases elektromobiļa iegāde, kura nobraukums starp pilnas uzlādes reizēm ir vismaz 100 km, bet maksimālais ātrums – vismaz 90 km/h.</p> <p>Elektromobilis tiks izmantots pasažieru pārvadājumiem LiepU vajadzībām. Tiks veikti pētījumi par elektromobiļu ekspluatāciju Latvijas apstākļos, lai izstrādātu optimālāko risinājumu elektromobiļu lietošanai.</p>	
--	--	--

2.4. Starptautisku programmu projekti

Struktūrvienība	Projekta nosaukums	Vadītājs
DIF	 <p>LATVIJAS-ŠVEICES SADARBĪBAS PROGRAMMA LATVIAN-SWISS COOPERATION PROGRAMME</p> <p><i>Sadarbības izveide un attīstība starp Šveices Zinātņu akadēmiju un Liepājas Universitāti matemātikas un dabaszinātņu studiju popularizēšanā sabiedrībā</i></p> <p>DIF mērķis ir izveidot tiltu starp skolu un universitāti, veicināt jauniešu un sabiedrības interesi par dabaszinātnēm un matemātiku, sekmēt inovācijas augstākās izglītības sistēmā, nodrošināt pētniecību un sadarbību starp vispārējo un augstāko izglītību, veicināt studentu iesaisti pētnieciskajā darbā.</p> <p>Ar projekta atbalstu 8.–9.09.2014. LiepU lekcijas lasīja Ženēvas Universitātes profesors Žans Luks Dorjē (<i>Jean-Luc Dorier</i>).</p>	Projekta vadītāja – Dr.paed. V. Kārklīņa

	<p>EK programma Life+ <i>Baltic Info Campaign on Hazardous Substances</i> (LIFE10 INF/EE/108) Īstenošanas laiks: 2011.–2015.</p> <p>Projekta mērķis: samazināt bīstamo ķīmisko vielu daudzumu vidē, informējot sabiedrību par to kaitīgo ietekmi uz vidi un veselību un veicot preventīvas darbības to produktu patēriņa un klāsta samazināšanai, kuru sastāvā ir bīstamās ķīmiskās vielas. Vides un pedagogu mācību programmās izstrādāt papildinājumus esošajiem mācību kursiem, materiālus par vidi un bīstamām ķīmiskām vielām, kopā ar Baltijas Vides forumu veidot seminārus universitātē, kā arī skolās.</p> <p>2014. gadā izstrādāta metodoloģija un metodiskie materiāli tēmas <i>Bīstamās ķīmiskās vielas</i> apguvei pamatskolā. Sagatavoti materiāli skolotāju rokasgrāmatai, kas tiks izdota angļu un projekta dalībvalstu valodās.</p>	<p>Projekta pieteicējs – Baltijas Vides forums Igaunijā. Partneri – Baltijas Vides forums Latvijā, Baltijas Vides forums Lietuvā, <i>Eiropas sievietes par kopēju nākotni</i> (WECF), Vides filmu studija, Tallinas Universitāte, Liepājas Universitāte, AS <i>Rautakesko Latvia</i>, <i>Rautakesko AS Estonia</i>.</p> <p>LiepU koordinatore – Dr.biol. M. Zeltiņa Dalībnieki – Dr.paed. O. Glikasa Dr.paed. L. Karule</p>
PSDF	<p>ERASMUS+ KA2 partnerības projekts <i>Enhancing quality in early childhood education and care through participation</i> (30.09.2014.–30.09.2016.)</p> <p>Projekta mērķis: sekmēt uzlabotu pirmsskolas agrīnā vecuma izglītības un aprūpes pilnveides kvalitāti Eiropā, izglītojot ģimenes un aprūpētājus.</p> <p>Identificēt un testēt labo praksi un inovatīvas metodes līdzdalībai, īpaši saistībā ar sociālekonomisko un kultūru daudzveidību.</p> <p>Uzlabot skolotāju prasmes par vecāku iesaistīšanās stratēģiju un pieeju, mācoties no Eiropas kolēģu pieredzes.</p> <p>Uzlabot dalībnieku integrāciju un iekļaušanu (bērni, praktiķi, pētnieki, ģimenes, kopienas). Iniciēt starpvalstu un daudzdimensiju tīklu izveidi un kritisku mācīšanās vidi praktiķiem, vecākiem, vietējās politikas veidotājiem un pētniekiem.</p> <p>Projekta tīmekļa vietne: http://www.equap.eu/</p>	<p>Projekta partneri: SERN (vadošais), University of Crete, Linköping Municipality, Colegio do Sardo, Pedagoski Institut (SI), kindergarten Oton Župančič Slovenska Bistrica, Forlì Municipality (IT), VBJK Centre for Innovation in the Early Years, Elmer (BE)</p> <p>LiepU koordinatore – Dr.paed. L. Pavītola</p>

	<p>ERASMUS+ KA2 partnerības projekts <i>INFINITUS - knowledge sharing in dyslexia teaching</i> (10.2014. – 2017.)</p> <p>Projekta mērķi: attīstīt jaunas mācību metodes disleksijas jomā; izmantot DOT testu jaunā vidē un jaunām mērķa grupām; attīstīt un aprobēt jaunus materiālus un metodoloģijas jauniešu un pieaugušo auditorijai.</p> <p>Projekta tīmekļa vietne: http://ininitus-project.info/index.html</p>	Koordinatore LiepU dalībai projektā – Dr.paed. D. Betherē
PSDF	<p>ERASMUS IP <i>Using Schools for Developing European Citizenship</i> – USDEC-3</p> <p>Projekta vadošā augstskola – Sakarjas Universitāte (Turcija). LiepU mācībspēki piedalījās ar referātiem, studenti darbojās darba grupās, prezentējot Latviju un LiepU. Projektā gūta vērtīga pieredze, ko studenti varēs izmantot darbā ar bērniem Latvijas skolās.</p> <p>Projekta tīmekļa vietne: http://www.usdec2014.sakarya.edu.tr/</p>	Koordinatore LiepU dalībai projektā – Mg. L. Engele
LPC	<p>Starptautisks logopēdu projekts <i>Vaiko kelias į gražią kalbą</i> (Lietuva, Latvija, Krievija, Vācija)</p> <p>Dalība pieredzes apmaiņas konferencēs, zinātnisko pētījumu prezentācijas.</p>	Koordinatore LiepU dalībai projektā – Mg. G. Tomele
MTC	<p>Nordplus NPHE-2014/10319 <i>Teaching, learning and sharing music therapy as a tool for change</i></p> <p>Projekts ietver Vasaras skolas meistarklases augstu praktiķu vadībā no 5 valstīm mūzikas terapijā Latvijā 2015.gada vasarā. 2014.gadā noris darbs pie vasaras skolas sagatavošanas un organizēšanas</p>	<p>Koordinatore LiepU dalībai projektā – Mg. M. Paipare</p> <p>Projekta īstenotāji: RSU, LiepU, Alborgas Universitāte Dānijā, Tallinas Mūzikas akadēmija, Juvaskilas Universitāte Somijā, Lietuvas Mākslas un mūzikas akadēmija.</p>

2.5. Citi projekti

Struktūrvienība	Projekta nosaukums	Vadītājs
KHI	Kurzemes kultūras programma <i>Latviešu godi Lejaskurzemē – krustabu tradīcijas no senatnes līdz mūsdienām</i> 5. meistarķlase <i>Krustabu dziesmas un danči senatnē un mūsdienās</i> 16.01.2014. 6. meistarķlase <i>Krustabas latviešu literatūrā: vārddēvība</i> 20.02.2014.	Projekta vadītāja – Dr.philol. D. Straupeniece
	Kurzemes kultūras programma <i>Latviešu godi Lejaskurzemē – vedību tradīcijas no senatnes līdz mūsdienām</i> 1. meistarķlase <i>Vedību tradīcijas senatnē un mūsdienās</i> 06.11.2014. 2. meistarķlase <i>Līgavas pūrs senatnē un mūsdienās</i> 26.11.2014. 3. meistarķlase <i>Mičošanas rituāls senatnē un mūsdienās</i> 11.12.2014.	Projekta vadītāja – Dr.philol. D. Straupeniece

3. ZINĀTNISKĀS DARBĪBAS UN PĒTNIECĪBAS FINANSĒJUMS

3. tabula.

Izdevumi zinātniskās darbības veikšanai
(CSP pārskats par 2014. gadu, 1.3. daļa; EUR)

Kopējie izdevumi	1 814 570
tai skaitā:	
Kārtējie izdevumi	1 195 342
tai skaitā:	
<i>darbaspēka izmaksas</i>	578 027
<i>pārējie kārtējie izdevumi</i>	617 315
Kapitālizdevumi	619 228

4. tabula.

Finansējuma avoti zinātniskās darbības veikšanai
(CSP pārskats par 2014. gadu, 3.1. daļa; EUR)

Finansējums pētniecības darbu veikšanai	1 814 570
tai skaitā:	
Valsts budžeta finansējums	208 798
no tā:	
<i>valsts līdzfinansējums ES struktūrfondu finansējumam zinātniskajai darbībai</i>	71 870
<i>zinātniskās darbības bāzes finansējums</i>	88 271
<i>valsts pētījumu programmu finansējums</i>	24 028
<i>pārējais valsts budžeta finansējums</i>	24 629
Augstskolas finansējums zinātnei	598 657
Ārvalstu finansējums	1 007 115
tai skaitā no:	
<i>Eiropas Komisijas (ieskaitot ES struktūrfondus)</i>	986 892
<i>cita ārvalstu finansējuma</i>	20 223

4. LiepU AKADĒMISKĀ PERSONĀLA, PROJEKTU DALĪBNIEKU UN DOKTORANTU PUBLIKĀCIJAS

4.1. Anonīmi recenzētas un starptautiski pieejamās datubāzēs iekļautas zinātniskas publikācijas

WEB of Science/ SCOPUS

1. **Bardule, Kristine.** Prerequisites for the future education in Latvia. (2014) *3rd Cyprus international conference on educational research (CY-ICER 2014). Procedia Social and Behavioral Sciences*, Vol. 143, pp. 73–78.
2. **Bethere, Dina, Pavitola, Linda.** Interaction between Families of Children with Special Needs and Support System: Parental Perspective. *Society, Integration, Education* : Proceedings of the International Scientific Conference, Vol. 3, May, 23th–24th, 2014, Rēzekne, pp. 13–23.
3. **Bikse, Veronika,** Riemere, Inga, Rivza, Baiba. The Improvement of Entrepreneurship Education Management in Latvia. *Social and Behavioral Sciences*, Vol.140, 2014, pp. 69–76.
4. **Brikmane, Karīna, Samuseviča, Alīda.** The Development of Information Communication Technology Competencies to Ensure the Competitiveness of Teachers. *8th International Technology, Education and Development Conference* : Proceedings of INTED2014 Conference, 10th–12th March 2014, Valencia, pp. 1258–1265.
5. **Frishfelds, Vilnis,** Hellstrom, J. G. I., Lundstrom, T. S. Flow-Induced Deformations Within Random Packed Beds of Spheres. *Transport in porous media*, Vol. 104, Is. 1, 2014, pp.43–56.
6. **Jakobsone, Andra,** Motejlek, J., Cakula, Sarma. Customized work based learning support system for less academically prepared adults in online environment. *IEEE Global Engineering Education Conference*, 2014, pp. 523–528.
7. **Jurs, Pāvels.** Pilsoniskās kompetences konceptuālais ietvars. *Society, Integration, Education* : Proceedings of the International Scientific Conference, Vol. 1, May, 23th–24th, 2014, Rēzekne, pp. 459–467.
8. **Kaupužs, Jevgenijs,** Melnik, R. V. N., **Rimšāns, Jānis.** Correlation functions, universal ratios and goldstone mode singularities in n-vector models. *Communications in Computational Physic*, Vol.15 (5), 2014, pp.1407–1430.

9. **Klāsone, Inta.** Mākslas un mākslas pedagogijas mijiedarbība: teorija un prakse. *Society, Integration, Education* : Proceedings of the International Scientifical Conference, Vol. 2, May, 23th–24th, 2014, Rēzekne, pp. 456–466.
10. Kobasko N., Aronov, M., **Guseynov, S.**, **Rimshans, J.** Batch Intensive Quenching Processes for Minimizing Steel Part Distortion and Improving Part Performance Characteristics. *Materials Performance and Characterization*, Vol. 3, Is. 4, 2014.
11. **Lidaka, Anita.** Audzināšana kā nepieciešamība un brīvība. *Society, Integration, Education* : Proceedings of the International Scientifical Conference, Vol. 3, May, 23th–24th, 2014, Rēzekne, pp. 254–265.
12. **Lusena-Ezera, Inese, Liduma, Diāna.** Quality Assurance in Management studies: Case study in Liepaja University (Latvia). *ICERI 2014* : Proceedings, pp. 6214–6223.
13. **Ratniece, Dace.** Digitālās iespējas augstskolu 1. kursa studentu izglītības atbalstam un motivācijas paaugstināšanai. *Society, Integration, Education* : Proceedings of the International Scientifical Conference, Vol. 2, May, 23th–24th, 2014, Rēzekne, pp. 343–355.
14. **Ročāne, Maija.** Debašu nozīme domāšanas procesa veicināšanā. *Society, Integration, Education* : Proceedings of the International Scientifical Conference, Vol. 1, May, 23th–24th, 2014, Rēzekne, pp. 489–495.
15. **Samuseviča, Alīda.** Pedagoģiskās pieredzes avoti studiju procesā. *Society, Integration, Education* : Proceedings of the International Scientifical Conference, Vol. 1, May, 23th–24th, 2014, Rēzekne, pp. 241–250.
16. **Stepanov, I. A.** Corrigendum to „Thermodynamics of iodine under high pressure at low temperatures” [Physica B 349 (2004) 251–253]. (2014) *Physica B*, Vol. 440, 2014, p. 152.
17. **Stepanov, I. A.** Commenton „Concepts against mathematics: self-inconsistency in thermodynamic evaluations, V. A. Drebuschak, Journal of Thermal Analysis and Calorimetry (2011) 103: 753–759”. *Journal of Thermal Analysis and Calorimetry*, Vol. 117 (1), 2014.
18. **Stepanov, I. A.** Anomalous Dependence of the Heat Capacity of Supercooled Water on Pressure and Temperature. *Results in Physics*, Vol. 4, 2014, pp. 28–30.
19. **Sudmale, Sintija.** Plaģiāta ierobežošanas aspekti datorizētas mācīšanās sadarbojoties modelī. *Society, Integration, Education* : Proceedings of the International Scientifical Conference, Vol. 1, May, 23th–24th, 2014, Rēzekne, pp. 265–276.

20. **Trinite, Baiba, Sokolovs, J.** Adaptation and Validation of the Voice Handicap Index in Latvian. *Journal of Voice*, Vol. 28 (4), 2014, pp. 452–457.
21. **Ulmane-Ozoliņa, Lāsma.** Sadarbību atbalstoša konteksta nozīmība kombinētajās studijās. *Society, Integration, Education* : Proceedings of the International Scientific Conference, Vol. 1, May, 23th–24th, 2014, Rēzekne, pp. 308–315.
22. **Vecenāne, Helēna, Fernāte, A.** Students' dietary habits. *Rural Environment. Education. Personality (REEP)*, No. 7, Latvia University of Agriculture, 2014, Jelgava, pp. 265–271.

Citas datu bāzes

1. **Ābele, Lilita, Dlužņevska, Egija, Iesalnieks, Kaspars.** Capacity of Building Energy Efficiency in Liepaja. *Environmental Research, Engineering & Management*, Vol. 67, Issue 1, 2014, pp. 35–42.
2. **Bethere, Dina, Pavitola, Linda.** Quality of Special Education: Parent Perspective. *The European Journal of Social and Behavioural Sciences (EJSBS)*, Vol. 11 (4). Special Issue : 5th International Conference on Education & Educational Psychology, 2014, pp. 1591–1601.
3. **Bethere, Dina, Pavitola, Linda, Ulmane-Ozolins, Lāsma.** Importance of Positive Pedagogical Relationships in the Context of Nowadays Teacher Education. *European Scientific Journal*, February 2014, /SPECIAL/edition, Vol. 1. Pieejams: ejournal.org/index.php/esj/article/view/2861/2689
4. **Bliska, Inga.** Certains aspects psycholinguistiques de l'acquisition du français troisième langue dans la compréhension écrite. *Language in Different Contexts* : research papers, Vol. 6, Part 2. Vilnius : Lietuvos Edukologijos universitetas, 2014, pp. 176–185.
5. **Brikmane, Karīna, Samuseviča, Alida.** Interaction of Teachers Professional Development and the School Environment: Practice and Possible Solutions. *The Teacher of the 21st Century: Quality Education for Quality Teaching*. Cambridge Scholars Publishing, 2014, pp. 53–70.
6. **Gūtmane, Zanda.** The Representation of the Borderland in the Baltic Prose at the turn of 90's. *Comparative Studies: Landscape and Culture*. Vol. 5 (2). Daugavpils : Daugavpils University Academic Press „Saule”, 2013, pp. 82–91.
7. **Haus, Reiner, Paipare, Mirdza.** „Singing creates freedom” Music therapy academic and practice development in Latvia. *Music therapy today*, Vol. 10, No.1: Proceedings of the 14th WFMT, Vienna/Krems, Austria, 2014, pp. 118–119.

8. **Jurs, Pāvels.** Forming Components of Civic Competence. *Journal of Teaching and Education (JTE)*, Vol. 3 (3), 2014, pp. 265–277. Pieejams: <http://www.universitypublications.net/jte/0303/pdf/T4N436.pdf>
9. **Jurs, Pāvels.** Youth civic engagement of socialization context. *Social education, Vol. 7: Children and Youth Socialization in the Postmodern Society*, 2014, pp. 89–93. Pieejams: <http://content.yudu.com/Library/A32we7/Socialinisugdymas/resources/index.htm>
10. **Kaļiņina, Valentīna.** Personvārds kā vērtība: studentu uztvere. *Cilvēks valodā: etnolingvistika, lingvistiskā pasaules aina : komparatīvistikas almanahs*, Nr. 4 (33). Daugavpils : Akadēmiskais apgāds „Saule”, 2014, 306.–317. lpp.
11. **Klasone, Inta.** Design education opportunities for personal development in Liepaja University (Latvian). *2nd Annual International Interdisciplinary Conference (AIIC) : Proceedings*, 2014, pp. 63–71.
12. **Klasone, Inta.** The Importance of Art in Human Life. *Social education, Vol. 7: Children and Youth Socialization in the Postmodern Society*, 2014, pp. 73–78. Pieejams: <http://content.yudu.com/Library/A32we7/Socialinisugdymas/resources/index.htm>
13. **Klasone, Inta, Neimane, Ilma.** Analysis of Learning Outcomes of Bachelor and Master Programmes of Art Division. *International Journal of Multidisciplinary Thought (IJMT)*, Vol. 4 (4), 2014, pp. 421–427. Pieejams: <http://www.universitypublications.net/ijmt/index.html>
14. **Laiveniece, Diāna.** Promocijas darbu nosaukumi mūsdienu latviešu zinātnes valodā. *Linguistica Lettica : Latviešu valodas institūta žurnāls*, Nr. 22, 2014, 205.–231. lpp.
15. **Laiveniece, Diāna.** Virsrakstu izveide un noformējums latviešu valodniecības populārzinātniskajiem rakstiem (1965–2013). *Valoda–2014. Valoda dažādu kultūru kontekstā : zinātnisko rakstu krājums*, Nr. 24. Daugavpils : Daugavpils Universitātes Akadēmiskais apgāds „Saule”, 2014, 442.–450. lpp.
16. **Laizāne, Inga.** Latviešu valoda trimdā – pirmā, otrā valoda vai svešvaloda. *Valoda–2014. Valoda dažādu kultūru kontekstā : zinātnisko rakstu krājums*, Nr. 24. Daugavpils : Daugavpils Universitātes Akadēmiskais apgāds „Saule”, 2014, 334.–342. lpp.
17. **Lanka, Svetlana, Grava, Jana.** Creativity Development of Children from Families Subjected to the Risk of Social Exclusion. *Journal of Teaching and Education (JTE)*, Vol. 3 (2), 2014, pp.

- 341–350. Pieejams:
<http://www.universitypublications.net/jte/0302/index.html>
18. **Lidaka, Anita.** Forming of the Character in the Junior School Age. *International Journal of Multidisciplinary Thought (IJMT)*, Vol. 4 (3), pp. 291–300.
 Pieejams: <http://www.universitypublications.net/ijmt/index.html>
 19. **Lidaka, Anita, Lanka, Svetlana.** Acquisition of youth life skills. *European Scientific Journal*, September 2014, Special/Edition, Vol. 1. Pieejams: <http://eujournal.org/index.php/esj/issue/view/145>
 20. **Lidaka, Anita, Lanka, Svetlana.** Socialization for Children: Problems and Challenges for Society. *Social education*, Vol. 7: *Children and Youth Socialization in the Postmodern Society*, 2014, pp. 12–18. Pieejams:
<http://content.yudu.com/Library/A32we7/Socialinisugdymas/resources/index.htm>
 21. **Neimane, Ilma.** Measurement of students' satisfaction in Liepaja University. *European Scientific Journal (ESJ)*, Vol. 10 (28), pp. 490–501.
 22. **Samuseviča, Alīda.** Pedagogical Context of Multicultural Education at School. *Journal of Teaching and Education (JTE)*, Vol. 3 (3), pp. 239–251.
 Pieejams: <http://www.universitypublications.net/jte/0303/index.html>
 23. **Samuseviča, Alīda.** Quality Aspects of Latvian Higher Education: Competence and Cooperation. *2nd Annual International Interdisciplinary Conference (AIIC) : Proceedings*, 2014, pp. 81–90.
 24. **Samuseviča, Alīda, Striguna, Santa.** Pre-Service Teachers' Professional Socialization. *Social education*, Vol. 7: *Children and Youth Socialization in the Postmodern Society*, 2014, pp. 39–46.
 Pieejams:
<http://content.yudu.com/Library/A32we7/Socialinisugdymas/resources/index.htm>
 25. **Stepanov, I. A.** Explanation of an Ideal Gas Paradox. *Physical Chemistry: An Indian Journal*, 2014, Vol. 9. No 4. 151.
 26. **Strazdiņa, Irina.** Aspects of personality self-actualization in the context of life quality in relation with sense of humor. *European Scientific Journal (ESJ)*, September 2014, SPECIAL/ Edition, Vol. 2. Pieejams:
http://aiiconference.net/old_version/images/AIIC2014.Vol.2.pdf
 27. **Strazdina, Irina, Priedolina, Madara.** Critical thinking approach to develop pre-school children purposeful creative activities. *International Journal of Multidisciplinary Thought*, Vol. 4 (3), 2014, pp. 279–289.
 Pieejams: <http://www.universitypublications.net/ijmt/index.html>

28. **Striguna, Santa.** Update of Pedagogical Values in the Process of Young Teachers Professional Development. *International Journal of Multidisciplinary Thought*, Vol. 4 (4), 2014, pp. 455–461. Pieejams: <http://www.universitypublications.net/ijmt/index.html>
29. **Sudmale, Sintija, Kačanova, Baiba.** Plagiarism Elimination Possibilities in Learning English as a Second Language Using Computer Supported Collaborative Learning. *GV-Proceedings : the 1st Global Virtual Conference*, Vol 2. Zilina : EDIS, 2014. Pieejams: <http://www.gv-conference.com/archive/?vid=1&aid=2&kid=30201-75>
30. **Šulce, Dzintra.** Fonēmu [o], [ō] un [uo] lietojuma problēmas pareizrūnā. *Valoda–2014. Valoda dažādu kultūru kontekstā : zinātnisko rakstu krājums*, Nr. 24. Daugavpils : Daugavpils Universitātes akadēmiskais apgāds „Saule”, 2014, 292.–300. lpp.
31. **Veinberga, Sandra.** Digital native's attitude towards news sources. *Public Relations Review*, Vol. 40 (4), 2014. Pieejams: <http://www.sciencedirect.com/science/article/pii/S0363811114001647>
32. **Veinberga, Sandra.** Most Dominated Problems of Mass Media Dialogism in National Dailies during the Trial Process of Wikileaks Grounder Julian Assange. *International Journal of Social Science Studies*, Vol. 2 (2), 2014. Pieejams: <http://ijsss.redfame.com><http://www.redfame.com/journal/index.php/ijsss/article/view/308/288>

4.2. Zinātniski raksti starptautiskos un nacionālos izdevumos

1. **Baltiņa-Kļava, Vita.** Dilemmas veselības izglītībā Latvijā un to iespējamie risinājumi. *Sabiedrība un kultūra : rakstu krājums*, 16. Liepāja : LiePA, 2014, 213.–222. lpp.
2. **Baltiņa-Kļava, Vita.** Informācijas tehnoloģijas veselības izglītībā kopveseluma pieejas nodrošināšanai. *Pedagoģija: teorija un prakse : zinātnisko rakstu krājums*, 7. Liepāja : LiePA, 2014, 7.–16. lpp.
3. **Bārdule, Kristīne, Lūsēna-Ezera, Inese.** Informācijas un komunikāciju tehnoloģijas mācību procesa pilnveidei. *Sabiedrība un kultūra : rakstu krājums*, 16. Liepāja : LiePA, 2014, 443.–450. lpp.
4. **Bēta, Gunta, Līdaka, Anita.** Māsu profesionāli pedagoģiskās prasmes pacientu vērtējumā. *Pedagoģija: teorija un prakse : zinātnisko rakstu krājums*, 7. Liepāja : LiePA, 2014, 17.–28. lpp.

5. **Bethere, Dina.** Interaktīvās tāfeles resursu izmantošana valodas kompetences pilnveidošanai bērniem ar multifunkcionālajiem traucējumiem. *Valodu apguve: problēmas un perspektīva* : zinātnisko rakstu krājums, 10. Liepāja : LiePA, 2014, 91.–103. lpp.
6. **Bikse, Veronika,** Rivža, Baiba. Darba tirgus izaicinājumi uzņēmējdarbības izglītībai: problēmas un risinājumi. *Latvijas ekonomikas un uzņēmējdarbības izaicinājumi*. A. Saukas un B. Rivžas zin. red. Ventspils : Ventspils Augstskola, 82.–99. lpp.
7. **Bliska, Inga.** Vidusskolēnu leksiskās kompetences kvalitatīvais aspekts franču valodā kā trešajā svešvalodā. *Valodu apguve: problēmas un perspektīva* : zinātnisko rakstu krājums, 10. Liepāja : LiePA, 2014, 227.–246. lpp.
8. **Dobelis, Kārlis.** Matemātisko kompetenču attīstība studiju programmā „Matemātika”. *Sabiedrība un kultūra* : rakstu krājums, 16. Liepāja : LiePA, 2014, 223.–230. lpp.
9. **Dzintars, Normunds.** Latviešu valodas mācību grāmatas pamatskolai no 1989. gada līdz 1994. gadam: mācību satura izmaiņu priekšvakarā. *Via Scientiarum* : starptautiskās jauno lingvistu konferences rakstu krājums, 2. Ventspils, Liepāja : LiePA, 2014, 31.–44. lpp.
10. **Enģele, Līga.** Mūzikas terapija pirmsskolas vecuma bērnam ar specifiskiem runas un valodas attīstības traucējumiem: gadījuma analīze. *Mūzikas terapija: izglītība un pētniecība, pieredze un prakse*. Sast., zin. red M. Paipare, Liepāja : LiePA, 2014, 169.–179. lpp.
11. **Gabranova, Jūlija.** Latviešu un baltkrievu lingvistiskie kontakti XX gadsimta sākumā: pirmie periodiskie izdevumi baltkrievu valodā Latvijā. *Via Scientiarum* : starptautiskās jauno lingvistu konferences rakstu krājums, 2. Ventspils, Liepāja : LiePA, 2014, 73.–83. lpp.
12. **Gintere, Ērika,** Medne, Dace, Priedīte, Vēsma. Pedagogical support for social childcare centres (BSAC), theoretical basis for its criteria. *Sabiedrība un kultūra* : rakstu krājums, 16. Liepāja : LiePA, 2014, 246.–254. lpp.
13. **Grava, Jana.** Projekta metodes principi pirmsskolas vecuma bērna pašrealizācijas attīstībai. *Pedagoģija: teorija un prakse* : zinātnisko rakstu krājums, 7. Liepāja : LiePA, 2014, 29.–39. lpp.
14. **Ģingule, Klavdija.** Роль самостоятельного составления и решения задач в усвоении знаний и умений. *Sabiedrība un kultūra* : rakstu krājums, 16. Liepāja : LiePA, 2014, 311.–320. lpp.
15. **Helviga, Anita.** Deonimizācijas loma literatūrzinātnes terminu darināšanā. *Vārds un tā pētīšanas aspekti*, 18 (2). Liepāja : LiePA, 2014, 77.–92. lpp.

16. **Helviga, Anita.** Vispārīgs pārskats par literatūrzinātnes terminiem skolas mācību līdzekļos. *Aktuālas problēmas literatūras zinātnē* : rakstu krājums, 19. Liepāja : LiePA, 2014, 24.–44. lpp.
17. **Ignatjeva, Sigita.** Džeimsa Džoisa romāna „Uliss” tulkojumi latviešu valodā un to recepcija. *Liepājas Universitātes Studentu zinātniskie raksti*, 10. Liepāja : LiePA, 2014, 83.–100. lpp.
18. **Jansone, Anita,** Strautiņš, Jānis. E-pieejamība personām ar redzes traucējumiem. *Sabiedrība un kultūra* : rakstu krājums, 16. Liepāja : LiePA, 2014, 451.–457. lpp.
19. **Jurs, Pāvils.** Pilsoniskās līdzdalības un pilsoniskās audzināšanas likumsakarības antīkajā pasaulē. *Pedagoģija: teorija un prakse* : zinātnisko rakstu krājums, 7. Liepāja : LiePA, 2014, 50.–61. lpp.
20. **Kačanova, Baiba.** Angļu valodas kā svešvalodas lingvodidaktiskais saturs Baltijas valstīs: leksikas aspekts. *Vārds un tā pētīšanas aspekti*, 18 (2). Liepāja : LiePA, 2014, 115.–125. lpp.
21. **Kalinina, Valentīna.** Translation Transformations as a Means of Enhancement of Linguistic Training of Professionals. *Multidisciplinary Translation: from Science to Art* : Research Papers in Translation & Communication Sciences. Rīga : Baltic International Academy, 2014, pp. 273–279.
22. **Kalnačs, Benedikts.** Rūdolfs Blaumanis un 19. gadsimta Eiropas literatūra. *Aktuālas problēmas literatūras zinātnē* : rakstu krājums 19. Liepāja : LiePA, 2014, 162.–167. lpp.
23. **Kalniņš, Viesturs.** Bioindication solutions integration in air quality reporting systems. *Sabiedrība un kultūra* : rakstu krājums, 16. Liepāja : LiePA, 2014, 407.–413. lpp.
24. **Kastiņš, Juris,** Kangro, Ilze. Franču simbolisma recepcija vācu lirikā 19. un 20. gadsimta mijā. *Aktuālas problēmas literatūras zinātnē* : rakstu krājums 19. Liepāja : LiePA, 2014, 276.–283. lpp.
25. **Kārklīņa, Vaira.** Matemātisko kompetenču attīstīšana Matemātikas vēstures kursā. *Sabiedrība un kultūra* : rakstu krājums, 16. Liepāja : LiePA, 2014, 255.–261. lpp.
26. Kibermane, Kertu, Kļava, Gunta, **Lauze, Linda,** Tihomirova, Kristīne. *Valodas ideoloģija un plašsaziņas līdzekļi (televīzijas piemērs)* : Sociolingvistisks pētījums. Red. Gunta Kļava. Rīga : Latviešu valodas aģentūra, 2014. Pieejams: http://valoda.lv/downloadDoc_1498/mid_509
27. **Klāsone, Inta.** Mākslas valodas apguves nozīme personības pašnoteikšanās procesā. *Pedagoģija: teorija un prakse* : zinātnisko rakstu krājums, 7. Liepāja : LiePA, 2014, 78.–88. lpp.
28. **Klāsone, Inta.** The Importance of Art Education. *Menas, dizains ir meninis ugdymas. Kūrybiškumo lavinimo metodai ir patirtys* : 7-osios

- tarptautnes mokslines praktines konferencijās medžiaga. Kaunas : Kauno kolegija, 2014, pp. 39–47.
29. **Kočetkovs, Jurijs.** Аспекты мировой энергетической безопасности и интересы Латвии. *Sabiedrība un kultūra* : rakstu krājums, 16. Liepāja : LiePA, 2014, 407.–413. lpp.
 30. **Kolosova, Ārija.** Trešās atmodas laika norises 1988. gada laikrakstā „Komunisti”. *Sabiedrība un kultūra* : rakstu krājums, 16. Liepāja : LiePA, 2014, 13.–19. lpp.
 31. **Krieviņa, Karīna.** Kapsētas tēla funkcijas mistiskās un reālās kapu kultūrvides attēlojumā. *Aktuālas problēmas literatūras zinātnē*: rakstu krājums, 19. Liepāja : LiePA, 2014, 367.–374. lpp.
 32. **Kuduma, Anda.** Dzimušas brīvībai: emocionālais realisms sievietes prozā. *Aktuālas problēmas literatūras zinātnē* : rakstu krājums, 19. Liepāja: LiePA, 2014, 111.–118. lpp.
 33. **Ķemere, Rūta.** Komunikatīvās kompetences pilnveide – galvenais skolas uzdevums daudzvalodības kontekstā. *Pedagoģija: teorija un prakse* : zinātnisko rakstu krājums, 7. Liepāja : LiePA, 2014, 96.–107. lpp.
 34. **Ķemere, Rūta.** Vācu valodas prasmju korekts novērtējums multilingvisma kontekstā. *Valodu apguve: problēmas un perspektīva* : zinātnisko rakstu krājums, 10. Liepāja : LiePA, 2014, 190.–202. lpp.
 35. **Laiveniece, Diāna.** Populārzinātnisko rakstu virsraksti latviešu valodas kultūras pētījumiem. *Vārds un tā pētīšanas aspekti* : rakstu krājums, 18 (1). Liepāja : LiePA, 2014, 165.–178. lpp.
 36. **Laiveniece, Diāna.** Valodu apguve Liepājā: starptautiskās zinātniskās konferences un rakstu krājuma 10. jubileja // Learning Languages in Liepāja: International Scientific Conferences and the 10th Anniversary of the Conference Proceedings. *Valodu apguve: problēmas un perspektīva* : zinātnisko rakstu krājums, 10. Liepāja : LiePA, 2014, 9.–29. lpp.
 37. **Laizāne, Inga.** Datīva un datīva/ instrumentāļa nozīmju apguve latviešu valodā kā svešvalodā. *Valodu apguve: problēmas un perspektīva* : zinātnisko rakstu krājums, 10. Liepāja : LiePA, 2014, 154.–169. lpp.
 38. **Laizāne, Inga.** Jēdzienu *pirmā valoda, otrā valoda un svešvaloda* izpratne Latvijā. *Vārds un tā pētīšanas aspekti*, 18 (2). Liepāja : LiePA, 2014, 136.–147. lpp.
 39. **Laizāne, Inga.** Latviešu valodas apguvēju tipiskākās kļūdas, mācoties nomena dzimtes kategoriju. *Via Scientiarum* : starptautiskās jauno lingvistu konferences rakstu krājums, 2. Ventspils, Liepāja : LiePA, 2014, 125.–137. lpp.

40. **Latsone, Lāsma.** Sociālās kompetences koncepta pielietojums starpkultūru izglītībā. *Sabiedrība un kultūra* : rakstu krājums, 16. Liepāja : LiePA, 2014, 107.–117. lpp.
41. **Lāms, Edgars.** Haralds Eldgasta daiļrades vēlinais posms: vērtības un pretrunas. *Aktuālas problēmas literatūras zinātnē* : rakstu krājums, 19. Liepāja : LiePA, 2014, 57.–64. lpp.
42. **Lāms, Edgars.** Simbolisms atšķirīgās variācijas latviešu literatūrā: Rainis un Haralds Eldgasts. *Latviešu un cīttautu literatūra: no romantisma līdz modernismam, 5. Simbolisms un simbols Latvijas un pasaules kultūrā* : zinātnisko rakstu krājums. Rīga : SIA Rīgdava, 2014, 25.–31. lpp.
43. **Laumane, Benita.** Kā kurzemnieki viens otru godā. *Ventspils paralēle I–IV* : rakstu krājums. Sast. A. Skrābane. Ventspils : Ventspils Augstskola, 2014, 69.–83. lpp.
44. **Lauze, Linda.** Kategoriju robežu noteikšanas problēmas mutvārdu tekstā. *Valoda: nozīme un forma 4. Kategoriju robežas gramatikā* : LU Humanitāro zinātņu fakultātes Latviešu un vispārīgās valodniecības katedras rakstu krājums. Rīga : LU Akadēmiskais apgāds, 2014, 102.–110. lpp.
45. Leja, Monta, **Paipare, Mirdza.** Mūzikas terapija speciālajā izglītībā. *Mūzikas terapija: izglītība un pētniecība, pieredze un prakse.* Sast., zin. red M. Paipare, Liepāja : LiePA, 2014, 238.–249. lpp.
46. Leja, Monta, **Paipare, Mirdza.** Sirds pulsa frekvences un skābekļa piesātinājuma izmaiņas arteriālajās asinīs mūzikas terapijas laikā un pēc tās priekšlaicīgi dzimušiem bērniem perinatālās aprūpes centrā. *Mūzikas terapija: izglītība un pētniecība, pieredze un prakse.* Sast., zin. red M. Paipare, Liepāja : LiePA, 2014, 206.–223. lpp.
47. **Liduma, Diāna,** Rodčenkova, Inese. Loģistikas inovāciju praktiskā pielietojuma apzināšana Kurzemes reģiona ražošanas uzņēmumos. *Sabiedrība un kultūra* : rakstu krājums, 16. Liepāja : LiePA, 2014, 561.–570. lpp.
48. **Lieģeniece, Daina, Ukstiņa, Rita.** Kopveseluma pieeja sevis nerealizējušu bērnu (5–10 g.) personības attīstības tendenču izpratnē un atbalsta sniegšanā. *Pedagoģija: teorija un prakse* : zinātnisko rakstu krājums, 7. Liepāja : LiePA, 2014, 119.–133. lpp.
49. **Medveckis, Arturs.** Biogrāfiskās izpētes avoti un literatūra. *Aktuālas problēmas literatūras zinātnē* : rakstu krājums 19. Liepāja : LiePA, 2014, 315.–330. lpp.
50. **Mihejeva, Jeļena.** Skolēna neverbālās uzvedības problēmas izpratne. *Sabiedrība un kultūra* : rakstu krājums, 16. Liepāja : LiePA, 2014, 270.–275. lpp.

51. **Mīkelsone, Ilze, Grava, Jana.** A holistic understanding of creativity development in human life cycles. *Support of Gifts – Development of Creativity* : материалы международного конгресса: Витебск, 22–27 сентября 2014 г., Т.1. Витебск : Вит. гос. ун-т, 2014, с.134–137.
52. **Mīkelsone, Ilze,** Odina, I., Grigule, L. Conceptualizing the Understanding of Professional Identity in Teacher’s Career. *2nd Eurasian Multidisciplinary Forum EMF*, Vol. 1. Tbilisi : European Scientific Institute, 2014, pp. 247–249.
53. **Neimane, Ilma.** The study results identification and the students individual work in the context of quality of education. *Поддержка одаренности – развитие креативности* : материалы международного конгресса: Витебск, 22–27 сентября 2014 г., Т.1. Витебск : Вит. гос. ун-т, 2014, с. 128–133.
54. **Nīmante, D., Daniela, L., Samuseviča, Alīda,** Moļņika, B. *Jauniešu sociālās atstumtības mazināšana: situācijas raksturojums pašvaldībās.* Rīga, 2014. Pieejams: <http://www.atbalsts.lu.lv/uploads/f/20131004164347344.pdf>
55. **Ozola, Ieva.** Laika semantikas konstrukcijas Lejaskurzemes izloksnēs. *Vārds un tā pētīšanas aspekti*, 18 (1). Liepāja : Liepājas Universitāte, 2014, 203.–213. lpp.
56. **Paipare, Mirdza,** Duhovska, Jana. Mūzikas terapija rehabilitācijā: neirolōģija. *Mūzikas terapija: izglītība un pētniecība, pieredze un prakse.* Sast., zin. red M. Paipare, Liepāja : LiePA, 2014, 224.–237. lpp.
57. **Paipare, Mirdza.** Trauma un tās rehabilitācija mūzikas terapijas praksē: gadījuma analīze. *Mūzikas terapija: izglītība un pētniecība, pieredze un prakse.* Sast., zin. red M. Paipare, Liepāja : LiePA, 2014, 180.–194. lpp.
58. **Priedoliņa, Madara.** Pedagogu konkurētspējas veicināšanas faktori. *Pedagoģija: teorija un prakse* : zinātnisko rakstu krājums, 7. Liepāja : LiePA, 2014, 151.–158. lpp.
59. **Pūre, Inga.** Diverse understanding of public relations in Latvia. *Acta Prosperitatis* : Journal of Turība University, No. 4. Rīga : SIA “Biznesa augstskola Turība”, 2013, 63.–79. lpp.
60. Rivža, Baiba, **Bikse, Veronika.** Municipal and University Social Partnership in Latvia: Problems, Challenges. *The Journal of Quality in Education*, No. 5, December 2013, AMAQUEN, Morocco, pp. 255.–266.
61. **Stadgale, Ineta.** Nukleārās ģimenes humānā aizsardzība jeb Dažas piezīmes par migrācijas terminiem. *Vārds un tā pētīšanas aspekti* : rakstu krājums, 18 (1). Liepāja : LiePA, 2014, 224.–235. lpp.

62. **Striguna, Santa, Samuseviča, Alīda.** Pedagoģiskā kompetence studijās. *Pedagoģija: teorija un prakse* : zinātnisko rakstu krājums, 7. Liepāja : LiePA, 2014, 167.–177. lpp.
63. **Sudmale, Sintija.** Plaģiāta ierobežošanas politika kā izglītības reformu fundamentāls nosacījums. *Pedagoģija: teorija un prakse* : zinātnisko rakstu krājums, 7. Liepāja : LiePA, 2014, 178.–192. lpp.
64. **Sudmale, Sintija.** Plaģiāta iemesli un ierobežošanas iespējas augstskolā. *Sabiedrība un kultūra* : rakstu krājums, 16. Liepāja : LiePA, 2014, 467.–478. lpp.
65. **Šulce, Dzintra.** Līdzskaņu kopas svešvārdu iniciāļos latviešu valodā. *Vārds un tā pētīšanas aspekti*: rakstu krājums, 18 (1). Liepāja : LiePA, 2014, 272.–278. lpp.
66. **Šulce, Dzintra.** Tarptautinių žodžių vartosenos aktualijos latvių kalboje. *Kalbos kultūra*. Vilnius : Lietuvių kalbos institutas, 2013, 124.–130. lpp.
67. **Tišheizere, Edīte.** Latvian Scenography – Andris Freibergs, Monika Pormale. *World Scenography 1990–2005*. Edited by Eric Fielding and Peter McKinnon. OISTAT, 2014.
68. **Tomele, Gundega.** Bērnu runas un valodas traucējumu korekcija pirmsskolas vecumā. *Valodu apguve: problēmas un perspektīva* : zinātnisko rakstu krājums, 10. Liepāja : LiePA, 44.–58. lpp.
69. **Trinīte, Baiba.** Orofaringeālā disfāģija. Epidemioloģija, diagnostika, kompensācijas un rehabilitācijas iespējas. *Latvijas Ārsts*, 2013, Nr. 12, 40.–44. lpp.
70. **Vecenāne, Helēna,** Fernāte, Andra. Veselīgs dzīvesveids studentu izpratnē. *Pedagoģija: teorija un prakse* : zinātnisko rakstu krājums, 7. Liepāja : LiePA, 2014, 193.–207. lpp.
71. **Veinberga, Sandra.** Kultūru kontakti laikā, telpā un tīmeklī: vērtības un stratēģijas. *Ventspils paralēle I–IV* : rakstu krājums. Sast. A. Skrābane. Ventspils : Ventspils Augstskola, 2014, 133.–148. lpp.
72. **Veisbuka, Inese.** Fonētika franču valodas kā svešvalodas stundās. *Valodu apguve: problēmas un perspektīva* : zinātnisko rakstu krājums, 10. Liepāja : LiePA, 2014, 266.–278. lpp.
73. **Vikmane, Blāzma.** Pirmsskolas izglītības skolotāju radošuma izpaušmes bērnu muzikālo aktivitāšu organizēšanā grupas ikdienā. *Pedagoģija: teorija un prakse* : zinātnisko rakstu krājums, 7. Liepāja : LiePA, 2014, 208.–219. lpp.
74. **Vikmane, Blāzma.** Verbālā un neverbālā komunikācijas pirmsskolas vecuma bērnu socializācijas procesā. *Valodu apguve: problēmas un perspektīva* : zinātnisko rakstu krājums, 10. Liepāja : LiePA, 2014, 74.–87. lpp.
75. **Znotiņa, Inga.** Latviešu valodas vietniekvārds *šitas* latviešu-lietuviešu paralēlajā korpusā. *Via Scientiarum* : starptautiskās jauno

- lingvistu konferences rakstu krājums, 2. Ventspils, Liepāja : LiePA, 2014, 229.–239. lpp.
76. **Znotiņa, Inga.** Valodas apguvēju korpus: lietuviešu un latviešu termins un definīcija. *Vārds un tā pētīšanas aspekti*, 18 (2). Liepāja : LiePA, 2014, 265.–271. lpp.
 77. **Žigūre, Aiva, Paipare, Mirdza, Upmale, Anda.** Mūzikas terapija agresijas mazināšanā pusaudžiem ar uzvedības traucējumiem. *Mūzikas terapija: izglītība un pētniecība, pieredze un prakse*. Sast., zin. red M. Paipare, Liepāja : LiePA, 2014, 195.–205. lpp.
 78. **Беляев, Олег.** Этнографическая направленность при обучении французскому языку как иностранному. *Valodu apguve: problēmas un perspektīva : zinātnisko rakstu krājums*, 10. Liepāja : LiePA, 2014, 247.–254. lpp.
 79. **Гингуле, Клавдия.** Роль самостоятельного составления и решения задач в усвоении знаний и умений. *Sabiedrība un kultūra : rakstu krājums*, 16. Liepāja : LiePA, 2014, 311.–318. lpp.
 80. **Новик, Марина.** Культура речи: использование иноязычных вкраплений при письме на родном языке. *Valodu apguve: problēmas un perspektīva : zinātnisko rakstu krājums*, 10. Liepāja : LiePA, 2014, 203.–212. lpp.
 81. **Павловская, Лариса.** Песня как средство изучения российской ономастики. *Социокультурные и филологические аспекты в образовательном и научном контексте : научный журнал университета Киото. Сангё*, 2014, с. 462–466.

4.3. Zinātniskas grāmatas, monogrāfijas

1. **Kurzemes kultūras enciklopēdiskā vārdnīca. Literatūra un teātris (1987–2014).** Liepāja : Liepājas Universitāte, 2014. Pieejams: <http://khi.liepu.lv/index.php/vardnica/>
2. **Lāce, Ingūna.** *Pedagoģiskais pašvērtējums topošā skolotāja karjeras attīstībā* : promocijas darba kopsavilkums doktora zinātniskā grāda iegūšanai pedagoģijā. Liepāja : Liepājas Universitāte, 2014.
3. **Laiveniece, Diāna.** *Zinātniskās rakstīšanas skola*. Liepāja : LiePA, 2014.
4. **Mūzikas terapija: Izglītība un pētniecība, pieredze un prakse.** Sastādītāja, zinātniskā redaktore Mirdza Paipare. Liepāja : LiePA, 2014.
5. **Šmite, Rasa, Šmits, Raitis, Ratniks, Mārtiņš.** *Talk to Me. Exploring human-plant communication*. Rīga : RIXC/ Liepāja : MPLab, 2014.

6. **Tišheizere, Edīte.** *Abpus rāmjiem. Sarunas par mākslu un dzīvi.* Liepāja : LiePA, 2014.
7. Yunusov, S. M., Labendik, V. P., **Guseynov, Sh. E.** *Monitoring and Diagnostics of Aircraft Gas Turbine Engines Improvement of Models and Methods for Diagnosis of Gas Path of Gas Turbine Engines.* Saarbrücken : Lambert Academic Publishing, 2014.
8. **Искусствотерапия.** К. Мартинсоне и др.; пер. с латыш. А. Карповой. СПб. : Речь, 2014.

4.4. Tēzes starptautisku konferenču un kongresu izdevumos

1. **Blauzde, Olga.** Mūzikas terapijas iespējas bērniem ar valodas traucējumiem divvalodības kontekstā. *1st Congress of Baltic Speech and Language therapists : Book of Abstracts.* Rīga, 2014, pp. 29–31.
2. **Dobelis, Kārlis.** Professor Jānis Mencis and his scientific and pedagogical activity. *Teaching Mathematics: Retrospective and Perspective : 15th International Conference.* Liepāja : Liepāja University, 2014, pp.10–11.
3. **Dobelis, Kārlis.** Professor Jānis Mencis and his scientific and pedagogical activity. *The 10th Latvian Mathematical Conference. The 2nd International Conference on High Performance Computing and Mathematical Modelling : Book of Abstracts.* Liepāja : Liepāja University, 2014, p. 31.
4. **Helviga, Anita.** *Ziņģes, stāsti un pasakas – literatūras termini kopš Gotharda Frīdriha Stendera laikiem = Songs, Stories and Tales – Literary Terms Since the Times of Gotthard Friedrich Stender. Gothards Frīdrihs Stenders (1714–1796) un apgaismība Baltijā Eiropas kontekstā.* Starptautiskās zinātniskās konferences tēzes. Rīga : Latvijas Universitāte, 2014, 21.–22. lpp.
5. **Helviga, Anita.** Pašcilmes vārdu un aizguvumu terminoloģiskā sinonīmija literatūrzinātnē. *Šiuolaikinēs kalbos tyrimai ir problemos.* Vilniaus universitetas, Lietuvių kalbos institutas 21-oji tarptautinė Jono Jablonskio konferencija: tezės. Vilnius : Vilniaus universitetas, Lietuvių kalbos institutas, 2014, pp. 7–10. Pieejams: http://www.lki.lt/LKI_LT/images/Instituto_darbai/Konferencijos/20140921%20TEZES_Jablonskiui.pdf
6. **Jansone, Anita, Tomsons, Dzintars.** Trends and Problems of Mathematics Teacher Training. *Teaching Mathematics: Retrospective and Perspective : 15th International Conference.* Liepāja : Liepāja University, 2014, pp. 16–17.

7. **Jūrmalietis, Roberts.** Vides psiholoģijas studiju metodoloģija. *Ģeogrāfija, ģeoloģija, vides zinātne* : Latvijas Universitātes 72. konferences referātu tēžu krājums. Rīga : LU, 2014, 422.–424. lpp.
8. **Karklina, Vaira.** Mental arithmetic for future teachers. *Teaching Mathematics: Retrospective and Perspective* : 15th International Conference. Liepāja : Liepāja University, 2014, pp.17–18.
9. **Karklina, Vaira,** Andersone, Inta. The use of tablet PC in Mathematics teaching. *Teaching Mathematics: Retrospective and Perspective* : 15th International Conference. Liepāja : Liepāja University, 2014, p.17.
10. **Kaupuzs, Jevgenijs.** Modeling and parallel Monte carlo simulation of spin systems. *The 10th Latvian Mathematical Conference. The 2nd International Conference on High Performance Computing and Mathematical Modelling* : Book of Abstracts. Liepāja : Liepāja University, 2014.
11. **Laiveniece, Diāna.** ABC ar bildēm: Gotharda Frīdriha Stendera ieguldījums latviešu bērnu lasītmācīšanā 18. gadsimta beigās // ABC with pictures: contribution of Gotthard Friedrich Stender to the literacy of Latvian children in the 18th century. *Gorhards Frīdrihs Stenders (1714–1796) un apgaismība Baltijā Eiropas kontekstā* : starptautiskas zinātniskas konferences tēzes. Rīga : Latvijas Universitāte, 2014, 30.–31. lpp.
12. **Laiveniece, Diāna,** Dzintars, Normunds. Vispārīgā valodniecība: Emīlijas Soidas ieguldījums latviešu valodas mācību satura attīstībā. *Vispārīgā valodniecība: valodas sistēma un lietojums* : 50. profesora Artura Ozola dienas starptautiskās zinātniskās konferences referātu tēzes, 2014. gada 20. un 21. martā. Rīga : Latvijas Universitāte, 2014, 38.–39. lpp.
13. **Laiveniece, Diāna.** Zinātniskā raksta pavadteksti latviešu un lietuviešu filologu rakstu krājumos. *Šiuolaikinēs kalbos tyrimai ir problemas* : tezēs. 21-oji tarptautinē Jono Jablonskio konferencija. Vilniau : Vilniaus universitetas, Lietuvių kalbos institutas, 2014, p. 22–24. Pieejams:
http://www.lki.lt/LKI_LT/images/Instituto_darbai/Konferencijos/2014_0921%20TEZES_Jablonskiui.pdf
14. **Lauze, Linda.** Izteikumu pāri sarunas nobeigumā. *Šiuolaikinēs kalbos tyrimai ir problemas* : Vilniaus universitetas, Lietuvių kalbos institutas. 21-oji tarptautinē Jono Jablonskio konferencija: tezēs. Vilnius : Vilniaus universitetas, Lietuvių kalbos institutas, 2014, p. 25. Pieejams:
http://www.lki.lt/LKI_LT/images/Instituto_darbai/Konferencijos/2014_0921%20TEZES_Jablonskiui.pdf
15. Nousiainen, T., Bertolini, C., Cardarello, R., **Pavitolā, Linda.** Providing Creative Contexts in Early Childhood Education. *Learning*

- and Development in Early Childhood* : EARLI SIG 5 Conference. Finland : University of Jyväskylä, 2014.
16. **Ozola, Ieva.** Rucavnieka valoda: izloksne novada laikrakstā „Duvzares Vēstis”. *Aktuāli baltu valodu vēstures un dialektoloģijas jautājumi* : starptautiska konference, veltījums valodnieces Martas Rudzītes (1924–1996) piemiņai : referātu kopsavilkumi. Rīga : Latvijas Universitāte, 2014, 48.–49. lpp.
 17. **Paipare Mirdza, Samuseviča, Alīda.** Music and Movement in Music Therapy. *Society, Health, Welfare* : 5rd International interdisciplinary scientific conference, Rīga : RSU, 2014, 49.–50. lpp.
 18. **Paipare, Mirdza, Zarupska, E.** The interaction between music and language in children's speech development. *1st Congress of Baltic Speech and Language therapists* : Book of Abstracts. Rīga, 2014, pp. 32–33.
 19. **Pavitola, Linda, Bethere, Dina, Latsone, Lāsma.** Experience and perspectives of educational research in the context of Latvia. *Openness and Criticality: Evaluating and Publishing Our Research* : Fourth International Conference on Value and Virtue in Practice-Based Research. UK, YorkSt John University, 2014.
 20. **Teaching Mathematics: Retrospective and Perspectives** : 15th International Conference Proceedings. Liepāja : LiepU, 2014.
 21. **Tomele, Gundega, Strazdiņa, A.** Bilingvālu skolēnu rakstu valodas apguves problēmas un risinājumi. *1st Congress of Baltic Speech and Language therapists* : Book of Abstracts. Rīga, 2014, pp. 27–28.
 22. **Trinite, Baiba,** Stansfield, J. A Comparison of speech and language therapy in two European countries: Scotland and Latvia. *1st Congress of Baltic Speech and Language therapists* : Book of Abstracts. Rīga, 2014, pp. 18–19.
 23. **Trinite, Baiba.** Voice characteristics in Professional voice users. *6th Baltic ENT Congress* : Abstract Book. Kaunas, 2014. CD
 24. **Začs, Laimonis, Jansone, Anita.** Using HPC and DW Open Source Hybrid Technologies for Solving “Big Data” Management and Large Scale Analytics Problems in E-Learning Industry. *The 10th Latvian Mathematical Conference. The 2nd International Conference on High Performance Computing and Mathematical Modelling* : Book of Abstracts. Liepāja : Liepāja University, 2014, p. 71.
 25. **Šulce, Dzintra.** Problēmjaudājumi pareizrunā „Latviešu valodas gramatikā (2013)” *Šiuolaikinės kalbos tyrimai ir problemas* : Vilniaus universitetas, Lietuvių kalbos institutas. 21-oji tarptautinė Jono Jablonskio konferencija: tezės. Vilnius : Vilniaus universitetas, Lietuvių kalbos institutas, 2014, p. 41. Pieejams: http://www.lki.lt/LKI_LT/images/Instituto_darbai/Konferencijos/2014_0921%20TEZES_Jablonskiui.pdf

26. **Калинина, Валентина.** Университетский преподаватель как фактор создания эффективной обучающей языковой среды. *Русский язык и культура в современном образовательном пространстве* : V Международная научно-практическая конференция, Московский государственный университет им. М. В. Ломоносова. Москва : МАКС Пресс, 2014, с.187–189.

4.5. LiepU zinātniskie raksti

1. *Aktuālas problēmas literatūras zinātnē* : rakstu krājums : Nr. 19. Atb. red. E. Lāms. Liepāja : LiePA, 2014. 400 lpp. ISSN 1407-4729
2. *Liepājas Universitātes studentu zinātniskie raksti* : rakstu krājums : Nr. 10. Sast., atb. red. I. Ozola. Liepāja : LiePA, 2014. 112 lpp. ISBN 978-9934-522-37-6
3. *Pedagoģija: teorija un prakse* : zinātnisko rakstu krājums : Nr. 7. Liepāja : LiePA, 2014. 219 lpp. ISSN 1407-9143
4. *Sabiedrība un kultūra* : rakstu krājums : Nr. 16. Sast., atb. red. A. Medveckis. Liepāja : LiePA, 2014. 610 lpp. ISSN 1407-6918
5. *Techno-Ecologies 2. Media Art Histories : Acoustic Space* : No. 12. Eds. R. Šmite, A. Medosch, R. Šmits. Rīga : RIXC/ Liepāja : MPLab, 2014. 312 p. ISSN 1407-2858; ISBN 978-9934-8434-1-9
6. *Valodu apguve: problēmas un perspektīva* : zinātnisko rakstu krājums : Nr. 10. Liepāja : LiePA, 2013. 279 lpp. ISSN 1407-9739
7. *Vārds un tā pētīšanas aspekti* : rakstu krājums : Nr. 18 (1). Redakcijas kolēģijas vad. B. Laumane; atb. red. G. Smiltnece. Liepāja : LiePA, 2014. 318 lpp. ISSN 1407-4737
8. *Vārds un tā pētīšanas aspekti* : rakstu krājums : Nr. 18 (2). Redakcijas kolēģijas vad. B. Laumane; atb. red. L. Lauze. Liepāja : LiePA, 2014. 273 lpp. ISSN 1407-4737
9. *Via scientiarum* : starptautiskās jauno lingvistu konferences rakstu krājums : Nr. 2. Liepāja, Ventspils : LiePA, 2014. ISBN 978-9934-522-42-0

4.6. Mācību un metodiskie izdevumi

1. **Alksne, Antra, Tālbergs, Aivis.** *Metodiski ieteikumi un līdzekļi sporta nodarbībām.* Liepāja : LiePA, 2014.
2. **Kārklīņa, Vaira.** *Galvas rēķinu metodes.* Mācību līdzeklis. Liepāja : LiepU, 2014.

3. Kinstlere, Laine, **Veita, Lauma**, Leismane, Ieva. Es. Tu. Vide. Es-iekšīņa. *Es. Telpa. Vide* : metodiskais materiāls. Rīga : Latvijas Nacionālais kultūras centrs, 2014, 41. lpp.
4. **Laiveniece, Diāna**, Anspoka, Zenta. *Diagnosticējošais darbs latviešu valodā 6. klasei 2013./ 2014. mācību gadā: rezultātu analīze un ieteikumi* : metodiskais materiāls. Rīga : Valsts izglītības satura centrs, 2014. Pieejams: http://visc.gov.lv/vispizglitiba/eksameni/dokumenti/metmat/2013_2014_ddarbs_lv_6kl_analize.pdf
5. **Lauze, Linda**. *Pieturzīmju krustcelēs*. Vingrinājumi latviešu interpunkcijā. Liepāja : LiePA, 2014.
6. Liepniece-Liepiņa, Inga, **Veita, Lauma**, Ivane, Agnese, Leismane, Ieva. Tu-āriņa. *Es. Telpa. Vide* : metodiskais materiāls. Rīga : Latvijas Nacionālais kultūras centrs, 2014, 42. lpp.
7. **Smiltņiece, Gunta**. *Stilistika un morfostilistika*. Studiju materiāli. Liepāja : LiePA, 2014.

4.7. Apskata raksti, recenzijas, populārzinātniskas publikācijas

1. **Gūtmane, Zanda**. Pirmais ceļvedis mūsdienu literatūras teoriju labirintā [Mūsdienu literatūras teorijas. Sast. I. Kalniņa un K.Vērdušs]. *Letonica*, Nr. 27, 2014.
2. **Gūtmane, Zanda**. Vai ir iespējama cerība pēc 1984. gada? [Recenzija par izrādi „1984” Liepājas teātrī]. *Kurzemes Vārds*, 2014. g. 12. dec.
3. **Kārklīņa, Vaira**. *Ko vien vari, galvā dari!* Matemātikas kalendārs 2015. gadam. Liepāja : SIA Printgrafika, 2014.
4. **Kuduma, Anda**. Priekšvārds. *Skanošs kā sudrabs ir mans laiks*. Liepājas Universitātes studentu un absolventu dzejas un īsprozas almanahs (1954–2014). Liepāja : Liepājas Universitāte, 2014, 3.–5. lpp.
5. **Laiveniece, Diāna**. Gotharda Frīdriha Stendera ieguldījums latviešu bērnu lasītmācīšanā 18. gadsimta beigās. *Izglītība un Kultūra*, Nr. 15, 2014, 18. lpp.
6. **Lāms, Edgars**. Dzīvā dzeja [Par O. Gūtmaņa atstāto literāro mantojumu]. *Kurzemes Vārds*, 2014. g. 4. janv., 8. lpp.
7. **Lāms, Edgars**. Vārds ir skanējis, vai esam sadzirdējuši? [Par gada literāro bilanci Liepājas pusē]. *Kurzemes Vārds*, 2014. g. 8. febr., 11. lpp.

8. **Lauze, Linda.** Par sarunvalodas normu. *Valodas prakse: vērojumi un ieteikumi*. Populārzinātnisku rakstu krājums. Nr. 9. Rīga : Latviešu valodas aģentūra, 2014, 123.–130. lpp.
9. **Lēvalde, Vēsma, Tišheizere, Edīte.** Par jaudīgu Liepājai [Klaipēdas aktierkurss Liepājas teātrī]. *Teātra Vēstnesis*, 2014, 2.
10. **Mazika, Santa.** Ar jaunatklājuma garšu [izstādes „Vizionārās struktūras. No Johansona līdz Johansonam” recenzija]. *Delfi*, 28.07.2014. Pieejams: <http://www.delfi.lv/kultura/news/art/izstades-vizionaras-strukturas-no-johansona-lidz-johansonam-recenzija-ar-jaunatklajuma-garsu.d?id=44777734>
11. **Ozola, Ieva.** Stāsti no Piemāres [recenzija par: Pamariņu sakmēs. Sudarytoja Dalia Kiseliūnaitē. Klaipēda : Klaipēdos universitetas, 2010.]. *Vārds: piejūras pilsētu literārais izdevums*, 2014, Nr. 1 (7), 117.–120. lpp.
12. **Tišheizere, Edīte.** Aktierim draudzīgākais ceļš [intervija ar Alvi Hermani]. *Teātra Vēstnesis*, Nr. 4, 2014.
13. **Tišheizere, Edīte.** Atlantīda nav zudusi [A. Maskata *Valentīna* Latvijas Nacionālajā operā]. *Ir*, 11.12.2014.
14. **Tišheizere, Edīte.** Balta lapa. Melnais caurums [Romeo Kasteluči *Par Dieva dēla sejas koncepciju*]. *Ir*, 15.05.2014.
15. **Tišheizere, Edīte.** Labākā skola ir saprasta neveiksme [intervija ar Lolītu Cauku]. *Teātra Vēstnesis*, Nr. 2, 2014.
16. **Tišheizere, Edīte.** Lai nebūtu bail [intervija ar Indru Rogu un Mihailu Gruzdovu]. *Teātra Vēstnesis*, Nr. 4, 2014.
17. **Tišheizere, Edīte.** Laika cilpa [Alvja Hermaņa režija]. *Teātra Vēstnesis*, 2014, 1.
18. **Tišheizere, Edīte.** Mīts pret miesu [Eiripīda *Mēdeja* Maskavas Gogoļa centra viesizrādēs]. *Kultūras Diena*, 08.10.2014.
19. **Tišheizere, Edīte.** Neiekrist Staņislavska amatās [intervija ar Māru Ķimeli]. *Teātra Vēstnesis*, Nr. 4, 2014.
20. **Tišheizere, Edīte.** Sniegs tik skaisti krīt [intervija ar Gunu Zariņu]. *Teātra Vēstnesis*, Nr. 4, 2014.
21. **Tišheizere, Edīte.** Spalviņa, asinīs mērķta [Raiņa Indulis un Ārija Liepājas teātrī]. *Teātra Vēstnesis*, Nr. 3, 2014.
22. **Tišheizere, Edīte.** Uzvara. Turpinājums nesekos [Džakomo Pučini *Toska* Berlīnes Valsts operā Alvja Hermaņa režijā]. *Ir*, 16.10.2014.
23. **Tišheizere, Edīte.** Varone? Mission impossible [Sieviete varone laikmetu spogulī]. *Teātra Vēstnesis*, Nr. 3, 2014.

5. LiepU ZINĀTNISKĀS KONFERENCES

Meeting the Needs of Language Learners: *Express Day'14 in Liepāja*

2014. gada 6. februāris	Zinātniski metodiskā konference
Konferenci organizē Humanitāro un mākslas zinātņu fakultāte un Liepājas angļu valodas skolotāju metodiskā apvienība. Konferences koordinatore – Dr.paed. D. Deimante-Hartmane	

108 dalībnieki no Kurzemes reģiona strādāja trīs darba grupās:
Angļu valoda kā svešvaloda sākumskolā; Angļu valodas apguves paņēmieni pamatskolā; Radošums angļu valodas apguvē vidusskolā.

Sociālā darba aktualitātes

2014. gada 21. februāris	8. gadskārtējā zinātniski praktiskā konference
Organizē Izglītības zinātņu institūts, organizācijas komitejas vadītājas – Dr.paed. A. Līdaka , Mg.paed. S. Lanka .	

8. sociālā darba konference bija veltīta LiepU 60. gadadienai un sociālā darba izglītības īstenošanas 15. gadadienai. Plenārsēdē uzstājās A. Barča (LR Saeimas Sociālo un darba lietu komisijas priekšsēdētāja), A. Līdaka (LiepU profesore), G. Bēta (LiepU doktorante), U. Novickis (Liepājas pašvaldības policija), I. Apsāne (Rēzeknes Augstskolas doktorante), M. Lapsa (Liepāja), L. Āboltiņa (Jelgava).

Izglītības kvalitātes dimensijas zināšanu sabiedrībā

2014. gada 4. aprīlis	6. zinātniskā konference
Organizē LiepU Izglītības zinātņu institūts, organizācijas komitejas vadītāja – Dr.paed. A. Līdaka .	

Izglītības zinātņu konference bija veltīta LiepU 60. gadadienai. Konferencē nolasīti 22 referāti, to autori – Latvijas pētnieki un nozares doktoranti.

Aktuālas problēmas literatūras zinātnē

2014. gada 27.-28. marts	20. starptautiskā zinātniskā konference
Organizē LiepU Humanitāro un mākslas zinātņu fakultāte, Kurzemes Humanitārais institūts, LU Literatūras, folkloras un mākslas institūts. Konferenci atbalsta Valsts pētījumu programma <i>Nacionālā identitāte: valoda, Latvijas vēsture, kultūra un cilvēkdrošība</i> ; Liepājas Kultūras pārvalde; Liepājas Muzejs	
<p>Konferences starptautiskā zinātniskā komiteja: Līdzpriekšsēdētāji: Dr.philol. Z. Gūtmane (LiepU), Dr.philol. E. Lāms (LiepU), Dr.habil.philol. B. Kalnačs (LiepU, LU LFMI); Dr.philol. I. Daukste-Silasproģe (LU LFMI), Dr.philol. S. Gaižūns (Lietuva), Dr.philol. I. Kalniņa (LU LFMI), Dr.philol. A. Kuduma (LiepU), Dr.phil. S. Lasmāne (LU), Dr.philol. L. Lauska (Austrija), Dr.philol. P. Štolls (Čehija), Dr.art. E. Tišheizere (LiepU), Dr.philol. K. Vērdiņš (LU LFMI) Konferences organizatoriskā komiteja: Dr.philol. D. Straupeniece (priekšsēdētāja) Bc.philol. G. Flaksa, Mg.philol. I. Genese-Plaude, Mg.philol. G. Gīrņus, Mg.philol. A. Helviga, Mg.paed. K. Krieviņa, Mg.philol. S. Okuņeva, Bc.philol. I. Ozola, Mg.philol. G. Pūce, Mg.philol. L. Zulmane</p>	

Starptautiskajā konferencē piedalījās 68 humanitāro un sociālo zinātņu pētnieki no 4 valstīm: Latvijas, Lietuvas, Austrijas, Vācijas. Darba sekcijas: *Literatūra bērniem un jauniešiem; Aktuālie procesi Latvijas un Baltijas jūras valstu literatūrā; No Kurzemes tradicionālās kultūras apcirknēm; Literatūra LPSR un trimdā; Literatūra, folkloras, mitoloģija; Latviešu literatūras vēsture; Literatūra, kultūra, komunikācija; Literatūra, teātris, personības; Literatūra, politika, komunikācija; Literatūras teorija; Literatūra un teātris; Latviešu dzejas aktuālie jautājumi; Literatūra un filozofija.*

Valodu apguve: problēmas un perspektīva

2014. gada 10. aprīlis	11. starptautiskā zinātniskā konference
Konferenci organizē LiepU Pedagoģijas un sociālā darba fakultāte un Humanitāro un mākslas zinātņu fakultāte.	
<p>Konferences starptautiskā organizācijas komiteja: Mg.paed. D. Skudra (LiepU, priekšsēdētāja) Dr.sc.soc. D. Kalesnikiene (Lietuva), Dr.philol. L. Lauze (LiepU), Mg.paed. R. Ozola (LiepU), Dr.paed. B. Vikmane (LiepU)</p>	

Konferences darbs organizēts atklāšanas sēdē (3 referāti) un divās tematiskās sekcijās: *Lingvodidaktikas pētniecības aspekti* (6 referāti); *Valodu apguve un didaktika* (6 referāti). Konferencē piedalījās 19 referenti no Rīgas, Liepājas, Viļņas, Šauļiem un Sanktpēterburgas.

**10. Latvijas Matemātikas biedrības konference un
2. starptautiskā zinātniskā konference
Augstas veiktspējas skaitļošana un matemātiskā modelēšana**

2014. gada 11.–12. aprīlis	Starptautiskā zinātniskā konference
Organizē Latvijas Matemātikas biedrība sadarbībā ar LiepU Matemātikas zinātņu un informācijas tehnoloģiju institūtu un Dabas un inženierzinātņu fakultāti. Tīmekļa vietne: http://hpc-mm-2014.liepu.lv/	

Latvijas matemātiķu konferenci ik pēc diviem gadiem organizē Latvijas Matemātikas biedrība (LMB). 2014. gadā tās organizēšana tika uzticēta Liepājas Universitātei, lai godinātu profesora Jāņa Menča simtgadi. LMB mērķis ir atbalstīt un veicināt matemātikas zinātnes un izglītības attīstību Latvijā. Tā apvieno matemātikas zinātniekus, augstskolas mācītspēkus un studentus (vairāk sk. <http://www.mathematics.lv/>).

Konferencē referēja ap 80 dalībnieku no Latvijas Universitātes, LU Matemātikas un informātikas institūta, Rīgas Tehniskās universitātes, Daugavpils Universitātes, Latvijas Lauksaimniecības universitātes, Rēzeknes Augstskolas, Liepājas Universitātes, Ventspils Augstskolas un Centrālās Statiskas pārvaldes.

**Latvijas matemātikas skolotāju apvienības konference
Par matemātiku vienkārši**

2014. gada 11.–12. aprīlis	Zinātniski metodiskā konference
Konferenci organizē LiepU DIF Matemātikas un dabaszinātņu didaktikas centrs un Latvijas Matemātikas skolotāju apvienība, finansiāli atbalsta Grobiņas novada dome. Koordinatoras – Dr.paed. V. Kārklīņa (LiepU), Mg.paed. A. Poriņa (Grobiņa).	

Konference veltīta izcilā latviešu pedagoga profesora Jāņa Menča simtgades piemiņai. Ap 150 matemātikas skolotāju no visiem Latvijas reģioniem ar mūsdienīgām matemātikas mācīšanas metodēm iepazīnās deviņās darbnīcās – *Matemātiskās sakarības Kārļa Skalbes pasākās, Ieskaite kā spēle, Skaņas un matemātika, Mācāmie kvadrātsaknes dažādi un interesanti 8. klasē, Elementārie vingrinājumi ģeometrijas jēdzienu izpratnei, Maģija vai vienkārši matemātika, Telpiskie ģeometrijas ķermeņi burtnīcā, Spēles matemātikas stundās un Mēmais šovs ģeometrijas stundā.*

Latvijas augstskolu dažādība kā inovācijas faktors

2014. gada 25. aprīlis	Zinātniski praktiskā konference
Organizē Liepājas Universitāte sadarbībā ar Latvijas Universitāti un Liepājas pilsētas domi.	

Zinātniski praktiskajā konferencē piedalījās vairāk nekā 120 dažādu nozaru eksperti. Viņu vidū – Izglītības un zinātnes ministre I. Druvieta, Saeimas Izglītības, kultūras un zinātnes komisijas vadītāja D. Reizniece-Ozola, Eiropas Komisijas pārstāvniecības Latvijā vadītāja I. Šteinbuka, LU rektors M. Auziņš, Rektoru Padomes priekšsēdētājs, Daugavpils Universitātes rektors A. Barševskis, AIP priekšsēdētājs J. Vētra, Liepājas pilsētas domes priekšsēdētājs U. Sesks, IZM valsts sekretāre S. Liepiņa, Rēzeknes Augstskolas rektors E. Teirumnieks, LSA prezidents K. Solovjovs.

Notika plenārsēde un 4 ekspertu diskusijas: *Augstskola reģionā: izvēle starp specializāciju un plaša spektra programmu piedāvājumu; Inovācija Latvijas augstskolās: kā palielināt augstskolu pētniecības iznākumus un komercializācijas potenciālu?; Motivēts students – iespējas un izaicinājumi; Sociālo, humanitāro un eksakto studiju virzienu mijiedarbības nozīme augstskolu izaugsme.*

LiepU rektors J. Rimšāns atzīst: policentriska augstākās izglītības attīstība ir īstenojama sadarbībā starp augstskolām, ārpusrīgas attīstības centros ir svarīgi panākt līdzsvaru starp akadēmiskām un profesionālām studiju programmām, kas nodrošinātu akadēmiskas ievirzes piedāvājumu un risinātu attīstības centru aktuālās vajadzības.

Konferences rekomendāciju apkopojums nosūtīts Izglītības un zinātnes ministrijai, LR Saeimai, Latvijas Augstākās izglītības padomei, kā arī publicēts plašsaziņas līdzekļos.

Matemātikas mācīšana: vēsture un perspektīva

2014. gada 8.–10. maijs	15. starptautiskā zinātniskā konference
Organizē LiepU Dabas un inženierzinātņu fakultāte. Tīmekļa vietne: http://math2014.liepu.lv/	

Konferencē piedalījās 49 dalībnieki no Latvijas, Lietuvas un Igaunijas augstskolām. Referāti veltīti matemātikas mācīšanai skolā un augstskolā, tehnoloģiju izmantošanai matemātikas apgūvē, kā arī matemātikas skolotāju sagatavošanas jautājumiem.

Konference bija noslēdzošais pasākums izcilā pedagoga profesora Jāņa Menča 100 gadu atceres pasākumu ciklam. Konferences laikā pie Liepājas Universitātes tika atklāta viņam veltīta piemiņas plāksne.

Konference *Māksla kā pētniecība*

2014. gada 18. maijs	Starptautiska zinātniska konference
<p>Organizē LiepU Mākslas pētījumu laboratorija. Finanšiālie atbalstītāji: nodibinājums „Rīga 2014”, Rīgas dome, Kultūras ministrija, Valsts Kultūrkapitāla fonds, Austrijas Kultūras ministrija, Austrijas vēstniecība, Ziemeļu kultūras punkts, Mondriāna fonds, ABLV fonds, Epon, Reverie/TG, SidusNet, Magnumt</p> <p style="text-align: right;">Tīmekļa vietne: http://fields.rirc.lv</p>	

MPLab organizēja festivāla *Māksla+Komunikācija 2014* starptautiskās zinātniskās konferences *Atjaunojamā nākotne* Liepājas sadaļu *Māksla kā pētniecība*. Ar priekšlasījumiem uzstājās pētnieki un doktoranti no Latvijas, Islandes, Somijas, Lietuvas, Igaunijas, Vācijas, Brazīlijas u. c. Notika jauno mediju mākslas studentu un absolventu darbu izstāde.

Sabiedrība un kultūra:

Zinātne laiku lokos

2014. gada 22. – 23. maijs	17. starptautiskā zinātniskā konference.
<p>Organizē LiepU Vadības un sociālo zinātņu fakultāte, Dabas un inženierzinātņu fakultāte, Melardalenas Augstskolas Sociālo zinātņu departaments (Zviedrija) un Liepājas muzejs.</p>	
<p><u>Konferences zinātniskā un redakcijas kolēģija:</u> Mg.paed. A. Medveckis (LiepU, atbildīgais redaktors), Dipl.ing. J-B Bächtiger (Šveice), Dr.oec. V. Bikse (LiepU, Rīga), Dr.soc. L. Carlsson (Zviedrija), Dr.oec. D. Celma-Zida (LiepU), Dr.math. K. Dobelis (LiepU), Dr.oec. A. Eglīte (LLU), Dr.phil. Z. Graumanis (LiepU), Dr.sc.comp. A. Jansone (LiepU), Dr.philol. I. Jārva (Igaunija), Dr.iur., Dr.habil.sc.pol. T. Jundzis (LZA), Dr.iur. S. Kaija (Rīga), Dr.habil. J. Kida (Polija), Dr.sc.ing. J. Kočetkovs (LiepU), Dr.hist. Ā. Kolosova (LiepU), Dr. J. Kuznecovienē (Lietuva), Dr.hist. J. Ķūsis (LLU), Dr.geogr. I.M. Markausa (Rīga), Dr.math. J. Rimšāns (LiepU), Dr.paed. A. Samuseviča (LiepU), Dr.hist. H. Soms (DU), Dr.psych. I. Strazdiņa (LiepU), Dr.habil.philol. J. Valdmanis (VVA), Dr.philol. S. Veinberga (LiepU), Dr.oec. T. Volkova (Banku Augstskola), Dr.sc.soc. V. Volkovs (DU), Dr.soc. A. Vosyliūtē (Lietuva), Dr.biol. M. Zeltiņa (LiepU), Dr.paed. O. Zīds (LiepU)</p> <p><u>Organizācijas komiteja:</u> Mg.paed. A. Medveckis (LiepU, priekšsēdētājs), A. Ozoliņš (Zviedrija, līdzpriekšsēdētājs), Dr.paed. O. Glikasa (LiepU), Dr.sc.comp. A. Jansone (LiepU), Dr.philol. I. Jārva (Igaunija), D. Kārkla (Liepājas muzejs), Dr.paed. L. Karule (LiepU), Dr.habil. J. Kida (Polija), Dr.sc.admin. I. Lūsēna-Ezera (LiepU), Mg. I. Magazeina (LiepU), Dr.philol. I. Ozola (LiepU), Mg. L. Romaņuka (LiepU), Dr.hist. H. Soms (DU), Dr.hist. I. Tālberga (LZA), Mg. K. Ūdre (LiepU), Dr.soc. A. Vosyliūtē (Lietuva), Dr.biol. M. Zeltiņa (LiepU).</p>	

Konferences zinātņu nozares: socioloģija, vēsture, filozofija, ekonomika, vadībzinātne, vides zinātne, informācijas tehnoloģijas, komunikāciju zinātne.

17. konference *Sabiedrība un kultūra* veltīta LiepU 60. gadadienai, tajā piedalījās ap 100 pētnieku no Latvijas, Lietuvas, Ukrainas. 1. plenārsēdē uzstājās S. Grigaravičūte (Viļņa), M. Zeltiņa (LiepU), R. Marceņuka (Kijevas), A. Jaunzems (Ventspils). Tika atklāta Latvijas Nacionālā muzeja izstāde *Kas pagātni pētī, nākotni svētī: Pieminekļu valdei – 90*. Ar ekspozīciju iepazīstināja Latvijas Nacionālā muzeja pētniece Dr.hist. I. Virse.

2. plenārsēde sadarībā ar Liepājas muzeju organizēta par godu arheologa, pedagoga, muzeja darbinieka Pētera Stepiņa (1914–1999) 100. dzimšanas dienai. Par P. Stepiņa paveikto un ietekmi arheoloģijā, muzeju darbā, izglītībā referēja A. Medveckis, I. Doniņa, I. Virse, G. Dancīte, A. Bērzs, T. Pumpuriņš, J. Urtāns un U. Gintere. Atmiņās dalījās P. Stepiņa meita Agne Sprūdža. Plenārsēdes izskaņā Liepājas muzejā notika koncerts, kurā uzstājās A. Sprūdžas audzēkne – Emīla Dārziņa mūzikas vidusskolas čelliste Santa Valere, pie klavierēm – I. Dzērve.

Konferences pirmajā dienā notika darbs četrās sekcijās: ekonomikas un vadībzinātnes, vides zinātnes, tiesību zinātnes, socioloģijas. Otrajā dienā notika vides zinātnieku izbraukuma sesija, kā arī sekciju sēdes pedagoģijā, vēsturē un filozofijā, informācijas tehnoloģiju jomā.

Konkrētais un abstraktais vizuālās mākslas kompozīcijā:

Ekspromts

2014. gada 20.–28. jūlijs	9. starptautiskais mākslas simpozījs un plenērs
Organizē LiepU HMZF mākslas joma, vadītāja – prof. Dr.paed. I. Klāsone .	

Simpozijā un plenērā piedalījās 25 dalībnieki no Latvijas, Lietuvas, Krievijas: mākslinieki, dizaineri, mākslas pedagogi, maģistranti. Simpozija dalībnieki strādāja gan darbnīcās, gan brīvā dabā, uzstājās ar priekšlasījumiem, diskutēja par mākslas izglītības aktualitātēm, dalījās pieredzē, papildināja pirmajā dienā iekārtoto izstādi no līdzatvestiem darbiem ar simpozija laikā radītiem mākslas darbiem.

Organizētās meistardarbnīcas: *Cianotipija* (Mg.art. A. Rozenbahs); *Ekspromts: Alla prima* (Mg.art. I. Slaidiņa); *Grafika* (Mg.art. Dz. Vīriņa); *Meditācija* (Mg.art. A. Kļaviņš); *Forma: Ekspromts* (Mg.art. I. Eniņa); *Transformācija* (Mg.sc.educ. V. Egliens).

Baltische Geschichte - Letten und Deutsche

Baltijas vēsture – latvieši un vācieši

2014. gada 6.–8. oktobris	12. Vācbaltu – igauņu sadarbības veicināšanas biedrības konference
Organizē <i>Deutschbaltisch-Estnischer Förderverein</i> e.V. Berlin/ Charlottenburg un Liepājas Universitāte. LiepU HMZF koordinatore – Mg.paed. E. Balčus .	

Konferencē piedalījās ap 80 dalībnieku no Latvijas, Igaunijas Vācijas. Tika nolasīti 14 referāti (4 referenti no Vācijas). Klausītāju vidū – Liepājas Universitātes, Ventspils Augstskolas, Latvijas Universitātes un Latvijas Kultūras akadēmijas studenti.

Eiropa, Latvija, Liepāja sociālo procesu spoguļi:

Studiju vides un kvalitātes ilgtspēja

2014. gada 16. oktobris	7. zinātniski praktiskā konference
Organizē LiepU Socioloģisko pētījumu centrs, organizācijas komitejas priekšsēdētājs – Mg.paed. A. Medveckis .	

SPC 7. konference bija veltīta studiju vides, studiju kvalitātes un sociālās partnerības jautājumiem. LiepU un LLU pētnieki iepazīstināja ar studentu aptauju rezultātiem un studiju kvalitātes monitoringu.

iWeek 2014

2014. gada 17.–23. novembris	6. Starptautiskā jauno mediju mākslas nedēļa
Organizē LiepU HMZF Mākslas pētījumu laboratorija un elektroniskās mākslas un mediju centrs E-LAB sadarbībā ar jauno mediju kultūras centru RIXC. Producetes – A. Trapenciere , S. Mazika , asistente – M. Kļavinska , grafiskais dizains – V. Grišāns , sabiedriskās attiecības – K. Kalnarāja . Liepājas domes un VKKF līdzfinansējums.	

6. "iWeek" Liepājā uzņēma studentus un pasniedzējus no Popkultūras akadēmijas (Nīderlande), Linkolna Universitātes Mediju skolas (Lielbritānija), Budapeštas Lietišķo zinātņu Universitātes (Ungārija), *Bath Spa* Universitātes (Lielbritānija), Tallinas Mākslas akadēmijas (Igaunija), Viļņas Tehnoloģiju un Dizaina koledžas (Lietuva) un RISEBA. Notika akadēmiskie semināri. Radošās darbnīcas studentiem piedāvāja Jurijs

Landmans (*Yuri Landman*, Nīderlande), Greiems Kūpers (*Graham Cooper*, Lielbritānija), Klaivs Makkārtijs (*Clive McCarthy*, Lielbritānija), Luīze Lolora (*Louise Lawlor*, Lielbritānija), Jamilla Fābere (*Jamila Faber*, Nīderlande), Adrijs Šokers (*Adri Schokker*, Nīderlande), Tibors Kečskess (*Tibor Kecskés*, Ungārija). Darbnīcās notika jaunu stīgu instrumentu radīšana, ķermeņa datu vizualizēšana tērpos/ kartona kastēs, aktualizēta spontānā arhitektūra, DIY (dari pats) kultūra u. c.

Pirmo reizi tika organizēta *Bērnu diena*, kura baudīja necerēti lielu atsaucību no jauniešiem liepājniekiem un viņu vecākiem.

Vārds un tā pētīšanas aspekti

2014. gada 27.-28. novembris	19. gadskārtējā starptautiskā zinātniskā konference
<p>Organizē LiepU Humanitāro un mākslas zinātņu fakultāte un Kurzemes Humanitārais institūts. Konferenci finansiāli atbalsta Valsts pētījumu programmas <i>Letonika 3</i> projekts <i>Latviešu valodas pētījumi 21. gadsimta zinātnes kontekstā</i>.</p>	
<p><u>Konferences zinātniskā komiteja:</u> Dr.philol. I. Ozola (LiepU, zinātniskās komitejas priekšsēdētāja) Dr.philol. A. Andronovs (Sanktpēterburgas Valsts universitāte), Dr.habil.human. A. Butkus (Vītauta Dižā Universitāte), Dr.habil.human. D. Kiseļūnaite (Klaipēdas Universitāte), Dr.paed. D. Laiveniece (LiepU), Dr.philol. J. Sīlis (Ventspils Augstskola), Dr.philol. G. Smiltiece (LiepU) <u>Konferences rīcības komiteja:</u> Dr.philol. L. Lauze (LiepU, priekšsēdētāja) Dr.paed. D. Laiveniece, Dr.philol. D. Straupeniece, Dr.philol. Dz. Šulce, Mg.philol. A. Helviga, Mg.philol. S. Ignatjeva, Mg.philol. G. Pūce</p>	

Konferencē piedalījās 73 referenti no trijām valstīm – Latvijas, Lietuvas, Krievijas.

Darbs norisinājās plenārsēdē un četrās tematiskās sekcijās: *Vārda diahroniskais un areālais aspekts, Vārds fonētikas un gramatikas sistēmā, Vārds valodu kontaktu un terminoloģijas aspektā, Valoda un vide: valodu apguve un lietojums*. Konferencē kā klausītāji piedalījās valodas speciālisti no Latviešu valodas aģentūras.

6. LiepU AKADĒMISKĀ PERSONĀLA UN DOKTORANTU REFERĀTI

6.1. Referāti starptautiskos zinātniskos kongresos un konferencēs ārvalstīs	
EDUCON 2014 Stambula 2.–5.04.2014.	- Andra Jākobsone. <i>Customized work based learning support system for less academically prepared adults in online environment</i>
The 2 nd Global Virtual Conference 2014 Slovākija 7.–11. 04.2014.	- Baiba Kačanova, Sintija Sudmale. <i>Plagiarism Elimination Possibilities in Learning English as a Second Language Using Computer Supported Collaborative Learning</i>
Klaipēdas Universitātes starptautiskā zinātniski praktiskā konference <i>Альтернативные и творческие методы в превенции речевых нарушений у детей</i> Klaipēda 10.–11.04.2014.	- Gundega Tomele. <i>Стимуляция развития речи в аспекте целостного подхода Монтессори педагогики</i>
<i>Linguistic, Didactic and Sociocultural Aspects of Language Functioning</i> Viļņa 24.–25.04.2014.	- Inga Laizāne. <i>Difficulties in Acquisition of Latvian as a Foreign Language Learning the Locative</i>
The International Conference of Young Philologists Tartu 25.–27.04.2014.	- Jūlija Gabranova. <i>Белорусы и языковая ситуация в Латвии</i>
<i>Auftaktveranstaltung zur Europawoche 2014</i> Vestfalen Kolleg Paderborn (Deutschland) 2.–3.05.2014.	- Alīda Samuseviča, Anita Līdaka. <i>25 Jahre im Kaleidoskop von Veranstaltungen in Lettland (1989–2014)</i>
Klaipēdas Universitātes starptautiskā zinātniskā konference <i>Baltų kalbos ir kultūros</i> Klaipēda 8.–9.05.2014.	- Ieva Ozola. <i>Gradācijas izteikšana Dienvidkurzemes izloksnēs: stabils un mainīgs</i> - Daiga Straupeniece. <i>Dažas lituānismu dinamikas tendences Sventājas izloksnē</i> - Dzintra Šulce. <i>Fonoloģijas jautājumu interpretācija „Latviešu valodas gramatikā” (2013)</i>
Tartu Universitātes, Igaunijas Valodas institūta, Tallinas Universitātes konference <i>Mapping Methods: Approaches to Language Studies</i> Tartu 8.–10.05.2014.	- Baiba Kačanova. <i>Semantic Field Theory in Teaching Vocabulary in English: Lexico-semantic Groups of Topics in Education, Work and Career</i> - Inga Znotiņa. <i>Learner corpus research methods and requirements for the corpora used</i>

Starptautiska konference <i>Polskie dni Montessori</i> Łódź (Polija) 16.–18.05.2014.	- Gundega Tomele. <i>Frühe Sprachförderung und Sprachtherapie</i>
<i>International Journal of Arts and Sciences</i> . Canadian-American Conference for Academic Disciplines Ryerson University Toronto 19.–22.05.2014.	- Karīna Brikmane. <i>Development of teachers' professional competences in Latvian lifelong learning context</i> - Pāvēls Jurs. <i>Forming Components of Civic Competence</i> - Inta Klāsone, Ilma Neimane. <i>Analysis of Learning Outcomes of Bachelor and Master Programmes of Art Division</i> - Svetlana Lanka, Jana Grava. <i>Development of creative activities of children from families at social exclusion risk</i> - Anita Līdaka. <i>Forming of the Character in the Junior School Age</i> - Alīda Samuseviča. <i>The Pedagogical Context of Multicultural Education in School</i> - Irina Strazdiņa, Madara Priedoliņa. <i>Critical Thinking Approach to Develop Pree-school Children Purposeful Creative Activities</i> - Santa Striguna. <i>Update of Pedagogical Values in the Process of Young Teachers' Professional Development</i>
<i>6th Baltic Otorhinolaryngology Congress</i> Kauna 22.–24.05.2014.	- Baiba Trinīte. <i>Voice characteristics in Professional voice users</i>
Projekta <i>BaltInfoHaz LIFE10</i> zinātniskais seminārs Tallina 26.–27.05.2014.	- Olga Glikasa, Ludmila Karule. <i>Tēmas „Bīstamās ķīmiskās vielas” apguves metodika pamatskolā</i>
The 2 nd International Virtual Conference on Advanced Scientific Results – SCIENCONF-2014 Zilina 9.–13.06.2014.	- Sintija Sudmale. <i>The Role of Development of Research and Cooperation/ Collaboration Skills in Primary School to Reduce Plagiarism</i>
International Scientific Conference <i>Value and Virtue: Practice-Based Research</i> York St John University (Lielbritānija) 22.–23.07.2014.	- Linda Pavītola, Dina Bethere, Lāsma Latsone. <i>Experience and perspectives of educational research in the context of Latvia</i>
2 nd International Public Relations Research Symposium BLED COM 2014 Bleda, Slovēnija 4.07.2014.	- Sandra Veinberga. <i>Digital natives attitude toward news sources</i>
14th WFMT Vienna/Krems 7.–12.07.2014.	- Reiners Hauss, Mirdza Paipare. <i>Singing creates freedom. Music therapy academic and practice development in Latvia</i>

<p>The 2nd Annual International Interdisciplinary Conference AIC Ponta Delgada-Azores, Portugal 8.–12.07.2014.</p>	<p>- Inta Klāsone. <i>Design education opportunities for personal development in Liepaja University (Latvian)</i> - Anita Līdaka, Svetlana Lanka. <i>Acquisition of youth life skills</i> - Ilma Neimane. <i>Measurement of students' satisfaction in Liepaja University</i> - Alīda Samuseviča. <i>Quality aspects of Latvian higher education: competence and cooperation</i> - Irina Strazdiņa. <i>Aspects of personality self-actualization in the context of life quality in relation with sense of humor</i></p>
<p>EARLI SIG 5 Conference <i>Learning and Development in Early Childhood</i> University of Jyväskylä, Finland 25.–27.08.2014.</p>	<p>- T. Nousiainen, C. Bertolini, R. Cardarello, Linda Pavītola. <i>Providing Creative Contexts in Early Childhood Education</i></p>
<p>Te Third International Conference on Data Analytics – DATA ANALYTICS 2014 Roma 24.–28.08.2014.</p>	<p>- Dace Ratniece. <i>Use of Social Microblogging to Motivate Young People (NEETs) to Participate in Distance Education Through www.eBig3.eu</i></p>
<p><i>Support of Gifts – Development of Creativity</i> Витебский государственный университет имени П.М. Машерова 22.–27.09.2014.</p>	<p>- Ilze Miķelsone, Jana Grava. <i>A holistic understanding of creativity development in human life cycles</i></p>
<p>Starptautiskais virtuālais forums <i>Социкультурные и филологические аспекты в образовательном и научном контексте</i> Kioto 25.–29.09.2014.</p>	<p>- Larisa Pavlovska. <i>Песня как средство изучения российской ономастики</i></p>
<p>Viļņas Universitātes un Lietuvišu valodas institūta Jona Jablonska 21. starptautiskā konference <i>Šiuolaikinės kalbos tyrimai ir problemos</i> Viļņa 3.10.2014.</p>	<p>- Anita Helviga. <i>Pašcilmes vārdu un aizguvumu terminoloģiskā sinonīmija literatūrzinātnē</i> - Diāna Laiveniece. <i>Zinātniskā raksta pavadteksti latviešu un lietuviešu rakstu krājumos</i> - Linda Lauze. <i>Izteikumu pāri sarunas nobeigumā</i> - Dzintra Šulce. <i>Problēmjaūtājumi pareizrunā Latviešu valodas gramatikā (2013)</i></p>
<p>Viļņas Mākslas akadēmijas starptautiskā konference <i>Dizaina mokyklos regione ir jų įtaka regionų raidai</i> Klaipėda 24.10.2014.</p>	<p>- Inta Klāsone, Raimonds Gabaliņš. <i>Attīstības stratēģijas izstrādes aktualitāte. Dizaina izglītība</i></p>
<p>5th International Conference on Education & Educational Psychology ICEEPSY 2014 Kyrenia, Kipra 22.–25.10.2014.</p>	<p>- Dina Bethere, Linda Pavītola. <i>Quality of Special Education: Parent Perspective</i></p>

2nd Eurasian Multidisciplinary Forum, European Scientific Institute, ESI Tbilisi 23.–26.10.2014.	- Ilze Miķelsone, I. Odiņa, L. Grigule. <i>Conceptualizing the understanding of professional identity in Teacher's Career</i>
3rd World Conference on Psychology and Sociology (WCPS-2014) Izmir, Turkey 6.–9.11.2014.	- Veronika Bikse. <i>Social entrepreneur as a promoter of social advancement</i>
International Music Therapy Conference <i>Music Therapy in Psychiatry</i> Viļņa 14.–15.11.2014.	- Mirdza Paipare, K. Martinsone, J. Duhovska, I. Krekovska. <i>Overview of Master thesis prevented in Professional Master Degree Programmes in Latvia from 2006–2013</i>
<i>Art, design and art education: methods and experiences of creativity development</i> Kauņa 20.11.2014.	- Inta Klāsone. <i>The Importance of Implementation Innovative Ideas in Design Education</i>
Centrāleiropas avangarda pētījuma komitejas konference Varšava 21.11.2014.	- Edīte Tišheizere. <i>Regained Avant-garde. Latvian case</i>
7th International Conference of Education, Research and Innovation Seville, Spain 17.–19.11.2014.	- Inese Lūsēna-Ezera, Diāna Līduma. <i>Quality Assurance in Management studies: Case study in Liepaja University (Latvija)</i>
M. Lomonosova Maskavas Valsts universitātes starptautiskā konference <i>Русский язык и культура в современном образовательном пространстве</i> Maskava 23.–24.11.2014.	- Valentīna Kaļiņina. <i>Университетский преподаватель как фактор создания эффективной обучающей языковой среды</i>
Lietuvas Izglītības zinātņu universitātes starptautiskā konference <i>The Learning Materials in the 21st Century: Creation and Application</i> Viļņa 3.–5.12.2014.	- Baiba Kačanova. <i>Changes of English Course Books in Latvia: Where are we Going?</i>
<i>Children's Rights Erasmus Academic Network (CREAN) 2nd International Conference, held at the Seimas of the Republic of Lithuania</i> Viļņa 4.–5.12.2014.	- Anita Līdaka, Irina Vereščagina. <i>The child's right to grow up in the family: problems and alternative solutions</i> - Madara Priedoliņa. <i>The Forming of Purposefulness of Children of Social Risk Families as the Basis of Non-Discrimination</i> - Alīda Samuseviča, Pāvels Jurs. <i>Youth Tolerance Characteristic in the Context of Civic Education</i> - Irina Strazdiņa. <i>Child in a Divorced Family</i> - Santa Striguna. <i>Roma Parents Literacy – a Road to Child's Education</i>
10th Annual International Joint Conferences on Computer, Information, Systems Sciences, & Engineering 12.–14.12.2014.	- Anita Jansone, Kaspars Lauris. <i>Authentication solutions and security risks</i>

5. tabula.
Pārskats par referātiem ārvalstīs

Valsts	Referātu skaits	Nozaru grupa
Austrija	1	Veselības zinātnes
Baltkrievija	1	Izglītības zinātnes
Gruzija	1	Izglītības zinātnes
Igaunija	1	Izglītības zinātnes
	3	Humanitārās zinātnes un māksla
Japāna	1	Humanitārās zinātnes un māksla
Kanāda	8	Izglītības zinātnes
Kipra	1	Izglītības zinātnes
Krievija	1	Humanitārās zinātnes un māksla
Lielbritānija	1	Izglītības zinātnes
Lietuva	8	Izglītības zinātnes
	9	Humanitārās zinātnes un māksla
	2	Veselības zinātnes
Polija	1	Humanitārās zinātnes un māksla
	1	Izglītības zinātnes
Portugāle	5	Izglītības zinātnes
Slovākija	3	Sociālās zinātnes
Slovēnija	1	Sociālās zinātnes
Somija	1	Izglītības zinātnes
Spānija	1	Sociālās zinātnes
Turcija	1	Sociālās zinātnes
	1	Matemātika un informācijas tehnoloģijas
Vācija	1	Humanitārās zinātnes un māksla
	1	Izglītības zinātnes
Virtuālas starptautiskas konferences	1	Matemātika un informācijas tehnoloģijas
18 valstis	56	

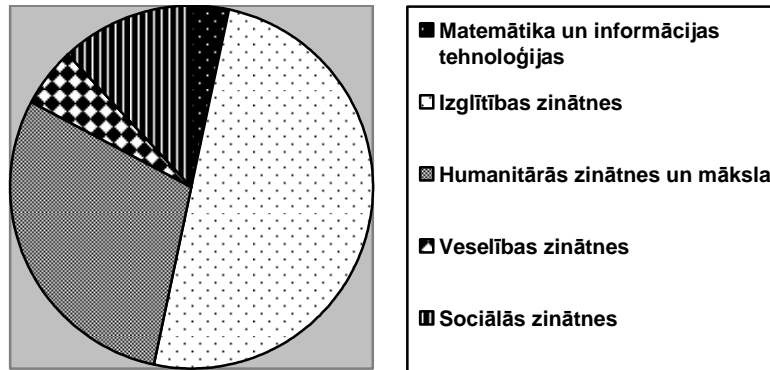

2. attēls.

Ārvalstu starptautisko konferenču un kongresu referāti
(nozaru grupu īpatsvars)

6.2. Referāti starptautiskos zinātniskos kongresos un konferencēs Latvijā	
Daugavpils Universitātes Humanitārās fakultātes XXIV zinātniskie lasījumi Daugavpils 30.–31.01.2014.	<p>- Oļegs Beļajevs. <i>Лексико-семантические особенности слов обозначающих еду в современном французском языке от „каши” до „вальдорфа”</i></p> <p>- Inta Genese-Plaude. <i>Ēdiens un identitāte Augusta Deglava romānā „Rīga”</i></p> <p>- Diāna Laiveniece. <i>Virsrakstu izveide un noformējums latviešu valodniecības populārzinātniskajiem rakstiem (1965–2013)</i></p> <p>- Inga Laizāne. <i>Latviešu valoda trimdā – pirmā, otrā valoda vai svešvaloda</i></p> <p>- Arturs Medveckis. <i>Daugavpils un Liepājas krustpunkti akadēmiskā personāla biogrāfiskās pētniecības avotos</i></p> <p>- Sandra Okuņeva. <i>Gardās vērtības: ēdieni Māras Zālītes grāmatās bērniem</i></p> <p>- Dzintra Šulce. <i>Fonēmu [o], [ō] un [uo] lietojuma problēmas pareizrunā</i></p>
Sestais starptautiskais Rīgas simpozijs <i>Tulkošana, kvalitāte, cena</i> Rīga 30.–31.01.2014.	- Linda Gaile. <i>Kvalitātes pētniecība un kvalitātes vadība mutvārdu tulkošanā</i>
7th International Scientific Conference <i>Rural Environment. Education. Personality</i> Jelgava 7.–8.02.2014.	- Helēna Vecenāne. <i>Students' dietary habits</i>

<p>J. Endzelīna 141. dzimšanas dienas atceres starptautiskā zinātniskā konference <i>Valoda mūsdienās, mūsdienīgums valodā</i> Rīga 20.–21.02.2014.</p>	<p>- Diāna Laiveniece. <i>Promocijas darbu nosaukumu izveides modeļi mūsdienu latviešu zinātnes valodā</i></p>
<p>1st Congress of Baltic Speech and Language therapists Rīga 21.03.2014.</p>	<p>- Olga Blauzde. <i>Mūzikas terapijas iespējas bērniem ar valodas traucējumiem divvalodības kontekstā</i> - Mirdza Paipare, E. Zarupska. <i>Mūzikas un valodas mijiedarbība mūzikas terapijā</i> - Baiba Trinīte, J. Stansfield. <i>A comparison of speech and language therapy in two European countries: Scotland and Latvia</i> - Gundega Tomele, A. Strazdiņa. <i>Bilingvālu skolēnu rakstu valodas apguves problēmas un risinājumi</i></p>
<p>50. A. Ozola dienas starptautiskā zinātniskā konference <i>Vispārīgā valodniecība: valodas sistēma un lietojums</i> Rīga 20.–21.03.2014.</p>	<p>- Diāna Laiveniece, Normunds Dzintars. <i>Vispārīgā valodniecība: Emīlijas Soidas ieguldījums latviešu valodas mācību satura attīstībā</i> - Inga Laizāne. <i>Grūtības latviešu valodas kā svešvalodas apguvē: lietvārda lokatīvs</i></p>
<p>Daugavpils Universitātes 56. Starptautiskā zinātniskā konference Daugavpils 9.–11.04.2014.</p>	<p>- Baiba Kačanova. <i>Angļu valodas kā svešvalodas mācību grāmatās iekļautais vārdu krājums: laika posms no 1920. gada līdz mūsdienām</i></p>
<p>3. starptautiskā zinātniskā konference <i>Autors. Teksts. Laikmets</i> Rēzekne 24.–25.04.2014.</p>	<p>- Gita Girņus. <i>Liepāja klasiskās un mūsdienu folkloras naratīvos</i> - Linda Zulmane. <i>Dzejnieku un rakstnieku daiļrades procesa īpatnības. Daiļrades psiholoģija</i></p>
<p>Starptautiskā zinātniskā konference <i>Valodu vide augstskolā: pieejamība, kvalitāte, ilgtspēja</i> Rīga 8.–10.05.2014.</p>	<p>- Valentīna Kaļiņina. <i>University Language Teachers' Qualities as a Source of Supportive Study</i></p>
<p>6. starptautiskā zinātniskā konference <i>Latviešu un cittautu literatūra: no romantisma līdz modernismam: Jaunromantisms latviešu un cittautu kultūrā</i> Rīga 15.05.2014.</p>	<p>- Edgars Lāms. <i>Jaunromantisma īpatnības Jāņa Akuratera prozā</i></p>
<p>International Scientific Conference <i>Society, Integration, Education</i> Rēzekne 23.–24.05.2014.</p>	<p>- Dina Bethere, Linda Pavītola. <i>Interaction between families of children with special needs and support system: parental perspective</i> - Dace Ratniece. <i>Digitālās iespējas augstskolu 1. kursa studentu izglītības atbalstam un motivācijas paaugstināšanai</i></p>

	- Sintija Sudmale. <i>Plaģiāta ierobežošanas aspekti datorizētas mācīšanās sadarbojoties modelī</i>
International conference <i>Innovation. Creativity. Equality (ICE) – Statistics and research</i> Rīga 2.–3.09.2014.	- Veronika Bikse. <i>Uzņēmējdarbības izglītība inovāciju veicināšanai</i>
Starptautiska zinātniska konference <i>Gothards Frīdrihs Stenders (1714– 1796) un apgaismība Baltijā Eiropas kontekstā</i> Rīga, Jelgava, Viesīte, Sunākste 4.–6.09.2014.	- Anita Helviga. „Ziņģes”, „stāsti” un „pasakas” – literatūras termini kopš Gotharda Frīdriha Stendera laikiem - Diāna Laiveniece. <i>ABC ar bildēm: Gotharda Frīdriha Stendera ieguldījums latviešu bērnu lasītmācīšanā 18. gadsimta beigās</i>
Starptautiskā zinātniskā konference <i>Kultūras krustpunkti</i> Rīga 1.11. 2014.	- Edīte Tišheizere. <i>Šekspīra telpa. Karalis Līrs</i>
Ventspils Augstskolas zinātniskā konference <i>Šekspīram 450</i> Ventspils 2.11.2014.	- Benedikts Kalnačs. <i>Shakespeare in Postcolonial Reception</i>
M. Rudzītes 90. dzimšanas dienas atcerei veltītā starptautiskā konference <i>Aktuāli valodas vēstures un dialektoloģijas jautājumi</i> Rīga 7.–8.11.2014.	- Ieva Ozola. <i>Rucavnieka valoda: izloksne novada laikrakstā „Duvzares Vēstis”</i>
Referāti starptautiskās zinātniskās konferencēs Liepājas Universitātē	
20. starptautiskā zinātniskā konference <i>Aktuālas problēmas literatūras zinātnē</i> 27.–28.03.2014.	- Gita Girņus. <i>Vietas izjūta pilsētas teikās (Liepāja mūsdienu folkloras naratīvos)</i> - Zanda Gūtmane. <i>Traumās reprezentēšanas iespējas. B. Srogas atmiņu grāmata “Dievu mežs” un A. Solžeņicina stāsts “Viena diena Ivana Deņisoviča dzīvē” salīdzinošā skatījumā</i> - Anita Helviga. <i>Plašākās diskusijas periodikā par literatūrzinātnes terminoloģiju</i> - Sigita Ignatjeva. <i>Jāņa Lejiņa romāns „Zīmogs sarkanā vaskā” literatūras kritikas spogulī</i> - Benedikts Kalnačs. <i>Culpa patris aquis submersus. Teodora Štorma (1817–1888) noveļu motīvi Rūdolfa Blaumaņa daiļradē</i> - Juris Andrejs Kastiņš. <i>Vēstītāja poētika Kristas Volfas romānā „Eņģeļu pilsēta”</i> - Karīna Krieviņa. <i>Kapu kultūrvides izpausmes latviešu un poļu tautu pasakās</i> - Anda Kuduma. <i>Jaunais garīgums: Andras Manfeldes dzeja</i>

	<ul style="list-style-type: none"> - Edgars Lāms. <i>Kultūrziņas un reminiscences Olafa Gūtmaņa vēlinā daiļrades posma dzejā</i> - Sandra Okuņeva. <i>Varoņa tapšanas ceļš Māras Zālītes stāstā „Tango un Tūtiņa ciemos”</i> - Daiga Straupeniece. <i>Krustabu tradīcijas senatnē un mūsdienās: Lejaskurzemes novads</i> - Edīte Tišheizere. <i>Režijas un scenogrāfijas mijiedarbība latviešu teātrī 21. gs. sākumā: Liepājas teātra variants</i> - Linda Zulmane. <i>Dzejnieku un rakstnieku daiļrades process: kopīgais un atšķirīgais</i>
<p>11. starptautiskā zinātniskā konference Valodu apguve: problēmas un perspektīva 10.04.2014.</p>	<ul style="list-style-type: none"> - Dina Bethere, Inese Roste-Plostniece, Kaiva Žīmante. <i>Valodas kompetences izpēte bērniem ar vidēji smagiem un smagiem garīgās attīstības traucējumiem</i> - Rūta Ķemere. <i>Starptautiski atzīto vācu valodas diplomu DSDI un DSDII pēctecības princips – pamats secīgai un kvalitatīvai vācu valodas apguvei Latvijas skolās</i> - Marina Novika. <i>Орфографическая грамотность как показатель общей языковой культуры</i> - Inese Veisbuka. <i>Diktāts ortogrāfiskās kompetences uzlabošanai franču valodas kā svešvalodas apguvē</i>
<p>The 10th Latvian Mathematical Conference. The 2nd International Conference on High Performance Computing and Mathematical Modelling 11.–12.04.2014.</p>	<ul style="list-style-type: none"> - Tabita Bobinska. <i>Nestacionārā problēma divslāņu sienīņai ar divslāņu ribi</i> - Kārlis Dobelis. <i>Professor Jānis Mencis and his Scientific and Pedagogical Activity</i> - Jevgenijs Kaupužs. <i>Spinu sistēmu modeļi un paralēlā Monte Karlo modelēšana</i> - Patriks Morevs, Jānis Rimšāns, Maksims Žigunovs. <i>An Approach to Lattice Boltzmann Simulations of Flow in 2D Porous Media</i> - Patriks Morevs, Jānis Rimšāns, Maksims Žigunovs. <i>On Application of an ADI Type Method to Nodal Numerical Solution of 2D Helmholtz Equation</i> - Jānis Rimšāns, Maksims Žigunovs, Patriks Morevs. <i>An ADI Difference Scheme for 3D Problems of Tensor Heat Conduction</i> - Laimonis Začs, Anita Jansone. <i>Using HPC and DW Open Source Hybrid Technologies for Solving “Big Data” Management and Large Scale Analytics Problems in E-Learning Industry</i>
<p>15th International Conference Teaching Mathematics: Retrospective and Perspective 8.–10.05.2014.</p>	<ul style="list-style-type: none"> - Kārlis Dobelis. <i>Professor Jānis Mencis and his Scientific and Pedagogical Activity</i> - Anita Jansone, Dzintars Tomsons. <i>Trends and Problems of Mathematics Teacher Training</i>

	<ul style="list-style-type: none"> - Vaira Kārklīņa. <i>Mental Arithmetic for Future Teachers</i> - Vaira Kārklīņa, Inta Andersone. <i>The Use of Tablet Pc in Teaching Mathematics</i> - Valdis Priedols, Dzintars Tomsons. <i>Programming and Mathematical Concepts for Younger Schoolchildren</i>
<p>17. starptautiskā zinātniskā konference <i>Sabiedrība un kultūra: zinātne laiku lokos</i> 22.–23.05.2014.</p>	<ul style="list-style-type: none"> - Aigars Alnis, Dzintars Tomsons. <i>Lietotāju uzvedības analīze virtuālo studiju vidē Moodle Liepājas Universitātē</i> - Veronika Bikse. <i>Sociālais uzņēmums kā sabiedrības progresā virzītājs: problēmas un attīstības iespējas Latvijā</i> - Zaigonis Graumanis. <i>Neklasiskās filozofijas un zinātnes attiecības</i> - Pāvils Jurs. <i>Pilsoniskās līdzdalības un pilsoniskās izglītības interpretācija Latvijas republikas politikas plānošanas dokumentos</i> - Viesturs Kalniņš. <i>Evaluation of cumulative air pollution impact in Liepaja</i> - Ārija Kolosova. <i>Vēstures zinātnes „balto plankumu” pārvarēšana Trešās atmodas laikā</i> - Kaspars Lauris, Anita Jansone. <i>Autentifikācijas drošības riski un risinājumi</i> - Arturs Medveckis. <i>Pētera Stepiņa dzīves darbības liecības biogrāfiskās pētniecības avotos: Liepājas Pedagoģiskās skolas periods</i> - Arturs Medveckis. <i>Pedagoga identitātes pētniecības modelis: Liepājas Universitātes senioru dzīvesstāstu analīzes piemērs</i> - Maija Ročāne. <i>Mācību metodes – debašu – ieviešanas iespējas mācību stundā</i> - Sintija Sudmale. <i>Augstskolu akadēmiskā personāla pieredzes integrācijas iespējas plaģiāta ierobežošanas modelī</i> - Dzintars Tomsons, Adamaram Seshadri Raj Bharath. <i>User behavioral analysis in virtual leaning environment</i> - Laimonis Začs, Anita Jansone. <i>Augstas veiktspējas tehnoloģiju pielietojumi E-sabiedrības vides nodrošinājuma risinājumos</i> - Māra Zeltiņa. <i>Sinerģijas gaidas pētniecībā un inovācijās: dialogs un partnerība</i>
<p>19. starptautiskā zinātniskā konference <i>Vārds un tā pērišanas aspekti</i> 27.–28.11.2014.</p>	<ul style="list-style-type: none"> - Anita Helviga. <i>Par dažām determinoloģizēšanās iezīmēm: literatūrzinātnes terminu piemēri</i> - Sigita Ignatjeva. <i>Literārā stila parodija tulkojumā (Dž. Džoisa romāna „Uliss” fragmenti latviešu valodā:</i>

	<p><i>anglosakšu prozas stils</i>)</p> <p>- Baiba Kačanova. <i>Leksiski semantiskā lauka teorija angļu valodas kā svešvalodas apgūvē</i></p> <p>- Diāna Laiveniece. <i>Metavalodas frāzes latviešu ikdienas runā un citās valodiskās izpausmēs</i></p> <p>- Inga Laizāne. <i>Gramatikas un tulkošanas metodes izmantojums latviešu valodas kā svešvalodas apgūvē agrīnajā posmā ārvalstīs: Terēzas Budiņas-Lazdiņas grāmatas satura piemērs</i></p> <p>- Linda Lauze. <i>Valodas ietekmētāji un iespējas: televīzijas piemērs</i></p> <p>- Ieva Ozola. <i>Āž visa Rucava: par kādu skaņu verbu</i></p> <p>- Ineta Stadgale. <i>Abreviatūru lietojums migrācijas un patvēruma jomas tekstos</i></p> <p>- Daiga Straupeniece. <i>Faunas leksikas dinamika Sventājas izloksnē: mājdzīvnieki un savvaļas dzīvnieki</i></p> <p>- Inga Znotiņa. <i>Pētniecības iespējas nemarkētā baltu valodu apgūvēju korpusā</i></p>
--	---

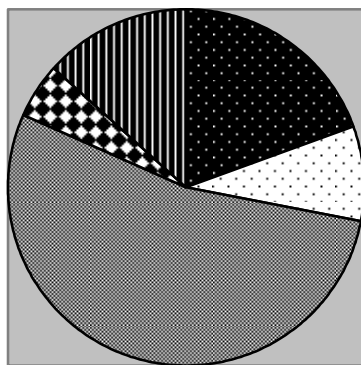

■	Matemātika un IT
□	Izglītības zinātnes
▣	Humanitārās zinātnes un māksla
■	Veselības zinātnes
▣	Sociālās zinātnes

3. attēls.

Latvijas, t. sk. LiepU, starptautisko konferenču un kongresu referāti
(nozaru īpatsvars)

6.3. Referāti valsts un reģiona zinātniskās konferencēs un semināros	
LU 72. konferences sekcija <i>Vides pārvaldības attīstības novērtējums</i> Rīga 9.01.2014.	- Juris Benders. <i>Ekodizaina attīstības problemātika Latvijā</i>
Konference-izstāde GRAFIKA-S Rīgas Mākslas telpa 25.01.2014.	- Santa Mazika. <i>Grafiskā attēla transkodēšana Liepājas Universitātes programmu „Jauno mediju māksla” studentu radošajos darbos</i>
LU 72. konferences sekcija <i>Publiskās un privātās partnerības potenciāls tūristu piesaistē</i> Rīga 31.01.2014.	- Ilze Grospiņa, Inese Leitāne. <i>Sadarbības iniciatīvas tūrisma attīstībā Liepājā</i>
LU 72. zinātniskā konference <i>Skolas pedagoģija no pagātnes uz nākotni</i> (veltīta Jāņa Cimzes 200 un Jāņa Menča 100 gadu jubilejai) Rīga 6.02.2014.	- Alīda Samuseviča. <i>Audzīnot mācām</i> - Blāzma Vikmane. <i>Jānis Cimze un latviešu kora mūzikas kultūras attīstība</i>
LU 72. zinātniskā konference Rīga 19.02.2014.	- Lauma Veita. <i>Dienvidkurzemes etnogrāfiskā mantojuma izpēte studiju procesā</i>
RSU Zinātniskā konference Rīga 10.–11.04.2014.	- J. Denisjuka, K. Mārtinsone, Mirdza Paipare. <i>Mūzikas terapija AL-ANON dalībnieku pašcieņas paaugstināšanai un līdzatkarības mazināšanai</i> - Inga Laizāne. <i>Grūtības, apgūstot latviešu valodu kā svešvalodu</i>
Valodnieka J. Kārklīņa 90. jubilejai veltītais seminārs <i>Opozīcijas sintaksē un semantikā</i> Rīga 16.05.2014.	- Linda Lauze. <i>Dialoga izpēte mutvārdu tekstā</i>
LU, LiepU un VeA valodniecības doktorantu zinātniskais seminārs Rīga 16.–17.05.2014.	- Jūlija Gabranova. <i>Baltkrievu valoda mūsdienu Latvijā kontaktlingvistikas un bilingvālās izglītības aspektā</i> - Baiba Kačanova, Sandra Kalniņa. <i>Semantiskais, tematiskais vai leksiskais lauks?</i> - Inga Laizāne. <i>Terminu otrā valoda un svešvaloda izpratne Latvijā un pasaulē</i> - Inga Znotiņa. <i>Valodas apgūvēju korpusi Latvijā un Lietuvā</i>
ES pilotprojekta <i>Sociālo uzņēmumu identificēšanai un to ekonomiskās ietekmes izvērtēšanai Latvijā</i> noslēguma forums <i>Sociālais uzņēmējs un sociālā uzņēmējdarbība Eiropas Savienībā un Latvijā</i> Rīga 5.06.2014.	- Veronika Bikse. <i>Sociālā uzņēmēja nozīme un raksturojums</i>

Latvijas Ķirurgu asociācijas zinātniski praktiskā sēde Rīga 26.09.2014.	- D. Aigare, Baiba Trinīte. <i>Paciente, 73 gadus veca, pēc tireoīdektomijas ar postoperatīvu disfoniju un disfāgiju</i>
RTU Enerģētikas un elektronikas fakultātes konference <i>Vides zinātne un izglītība Latvijā un Eiropā</i> Rīga 24.10.2014.	- Andžela Fomina. <i>Vides komunikācijas instrumenti Liepājas pilsētas pašvaldībā: mērķgrupu sadarbība</i> - Ginta Gotfridsone. <i>A/S "Latvijas valsts meži" dabas vērtību aizsardzības sistēmas efektivitāte melnā stārķa aizsardzībā Dienvidkurzemes mežsaimniecībā</i> - Lelde Jagmina. <i>Meliorācijas grāvju stāvokļa ietekme uz melnā stārķa ligzdošanas sekmēm</i> - Māra Zeltiņa. <i>Vides izglītības attīstība Liepājā</i>
Liepājas Universitātes zinātniskās konferences un semināri	
IZI 8. sociālā darba konference <i>Sociālā darba aktualitātes, vēlīta LiepU 60. un sociālā darba izglītības īstenošanas LiepU 15.gadadienai</i> 21.02.2014.	- Gunta Bēta. <i>Atgriezeniskās saites nozīme darbā ar klientu</i> - Anita Līdaka. <i>Sociālā darba izglītībai LiepU – 15</i> - Madara Priedoliņa. <i>Projekta metodes izmantošana sociālo prasmju sekmēšanai</i> - Santa Striguna. <i>Sociālo darbinieku pašizglītošanās nozīme profesionālās identitātes veidošanā</i>
IZI 6. zinātniskā konference <i>Izglītības kvalitātes dimensijas zināšanu sabiedrībā</i> 4.04.2014.	- Dina Bethere. <i>Konstruktīvisma pieeja metodisko materiālu izstrādei speciālajā izglītībā</i> - Pāvels Jurs. <i>Pilsoniskās kompetences nozīme un aktualitāte pilsoniskās līdzdalības veicināšanā</i> - Ludmila Karule, Olga Glikasa. <i>Bīstamās ķīmiskās vielas – drauds cilvēkam un dabas videi</i> - Ineta Klāsone. <i>Pasākumu organizācijas pieredze Liepājas bērnu un jaunatnes centrā</i> - Inta Klāsone. <i>Mākslas un mākslas izglītības robežu paplašināšanās laikmeta kontekstā</i> - Daina Lieģeniece, Blāzma Vikmane. <i>Bērna (5-10 gadi) mājas vide kā socializējošs faktors transformatīvās mācīšanās procesā</i> - Ilma Neimane. <i>Mūsdienu skolotājs un viņa personība</i> - Linda Pavītola. <i>Mūzikas mācību procesa pēctecība un ilgtspējība izglītības kontekstā</i> - Madara Priedoliņa. <i>Mērķtiecīgas radošas darbības attīstīšanas iespējas pirmsskolas vecuma bērniem</i>

	<ul style="list-style-type: none"> - Alīda Samuseviča. <i>Pedagoģiskā darba kvalitāte pirmskolā</i> - Irina Strazdiņa. <i>Humora izjūtas sociāli psiholoģiskie aspekti</i> - Santa Striguna. <i>Studiju procesa ietekme uz pedagoģiskās identitātes veidošanos</i> - Gundega Tomele. <i>Bilingvālisms ģimenē – ieguvumi un riski izglītības apguves procesā</i>
<p>Latvijas matemātikas skolotāju apvienības konference 11.04.2014.</p>	<ul style="list-style-type: none"> - Vaira Kārklīņa. <i>Projekts „Ko vien vari, galvā dari!” Liepājas Universitātē</i>
<p>Latvijas augstskolu dažādība kā inovācijas faktors 25.04.2014.</p>	<ul style="list-style-type: none"> - Edgars Lāms. <i>Par humanitāro studiju virzienu un humanitāro zinātņu pētniecību</i>
<p>Seminārs <i>Folkloras teicējs 20./21. gs. mijas lauka pētījumos</i> 22.05.2014.</p>	<ul style="list-style-type: none"> - Gita Girņus, Ieva Ozola. <i>Folkloras teicējs 20./21. gs. mijas lauka pētījumos</i>
<p>Dzejas dienu seminārs <i>Autors. Teksts. Lasītājs</i> 11.09.2014.</p>	<ul style="list-style-type: none"> - Anda Kuduma. <i>Leona Brieža dzejas filozofiskie konteksti</i> - Edgars Lāms. <i>Citādība un opozicionārisms Leona Brieža agrīnajā dzejā</i> - Sandra Okuņeva. <i>Folkloras motīvi Leona Brieža grāmatās bērniem</i>
<p>SPC 7. konference <i>Eiropa, Latvija, Liepāja sociālo procesu spoguļi: studiju vides un kvalitātes ilgtspēja</i> 16.10.2014.</p>	<ul style="list-style-type: none"> - Ilze Grospiņa, Inese Leitāne. <i>Sadarbība kā tūrisma nozares attīstības nosacījums</i> - Arturs Medveckis, Karīna Ūdre, Liene Romaņuka. <i>Sociālās partnerības atspoguļojums grāmatā „LiepU SPC – 10 darba gadi”</i> - Liene Romaņuka, Daiga Ercuma. <i>LiepU studentu aptaujas rezultātu dinamika 2010.–2014.</i> - Liene Romaņuka, Daiga Ercuma. <i>LiepU studiju vides un kvalitātes novērtējuma metodoloģija un lauka darba organizācija</i>
<p>Seminārs <i>Aktualitātes latviešu literatūrā un kultūrpētniecībā</i> 10.12.2014.</p>	<ul style="list-style-type: none"> - Anda Kuduma. <i>Vēstures atspoguļojums jaunākajā latviešu prozā</i> - Edgars Lāms. <i>Biogrāfiskais romāns latviešu jaunākajā literatūrā</i>

7. PĒTNIECĪBAS POPULARIZĒŠANA

7.1. Sadarbība ar skolām

22.03.2014. LiepU notika **Kurzemes reģiona 5. skolēnu zinātniski pētniecisko darbu konference**. Tās mērķis ir padziļināt skolēnu zināšanas dabas, humanitāro, sociālo un inženierzinātņu nozarēs, iepazīstināt skolēnus ar mūsdienu zinātniski pētnieciskā darba tematiku un metodēm, iesaistot skolēnus pētījumu izstrādē, kā arī veidot skolēnos prasmi patstāvīgai darbībai zinātniski pētniecisko darbu izstrādē. Vērtēšanai pieteikti 127 zinātniski pētnieciskie darbi, kurus izstrādājuši 142 skolēni no Kurzemes reģiona – Kuldīgas, Grobiņas, Saldus, Brocēniem, Rojas, Dundagas, Talsiem, Vaiņodes, Aizputes, Pāvilostas, Skrundas, Ventspils un Liepājas.

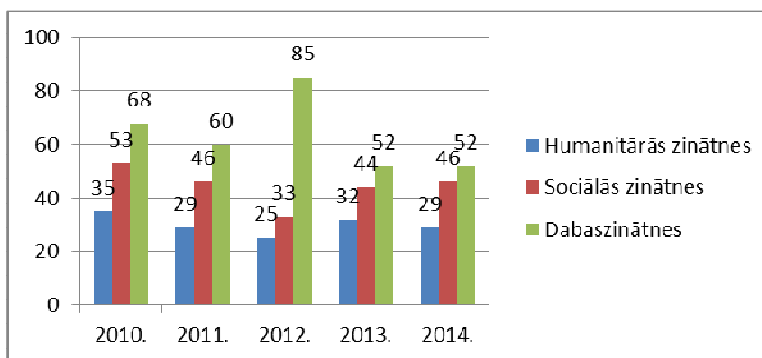

4. attēls.
Skolēnu darbu skaita salīdzinājums sekciju grupās
(2010.–2014.)

15.05.2014. notika Dr.paed. D. Laivenieces grāmatas **Zinātniskās rakstīšanas skola** atvēršanas svētki: grāmata izplatīta skolu un augstskolu bibliotēkām un ir ļoti pieprasīta.

2014. gada septembrī uzsākta LiepU **lekciju popularizēšana skolēniem**, izmantojot Universitātes tīmekļa vietni www.liepu.lv. Tas veicinājis interesi par LiepU piedāvātajām tēmām ne tikai Liepājā – izbraukumi ar vairākām lekcijām notikuši Cēsu, Kuldīgas skolās. Visvairāk nodarbību skolēniem vadījušas Bibliotēkas direktore A. Kairēna un psiholoģijas lektore Ē. Gintere, skolās ārpus Liepājas par savas nozares aktuālām tēmām diskutējušas Dr.oec. V. Bikse, Dr.philol. S. Veinberga, Dr.art. E. Tišheizere, Dr.paed. V. Kārklīņa, Liepājā – arī Dr.philol. E. Lāms, Dr.philol. Dz. Šulce, Mg.philol. G. Girņus u. c.

Dabaszinātņu populārzinātniskās nodarbības sadarbībā ar Liepājas pilsētas Izglītības pārvaldi un Sākumskolas skolotāju metodisko apvienību (Dr.paed. O. Glikasa, Dr.paed. L. Karule): pētniecisko nodarbību cikls *Pirmie soļi dabaszinātnēs* 3. klasēm, informatīvi pētnieciskās nodarbības *Ķīmija mūsu mājās* 1.–4. klasēm, olimpiāde dabaszinībās 2. klasēm.

DIF organizē nodarbību ciklu **robotikā un programmēšanā** sākumskolas skolēniem (Mg.sc.comp. Dz. Tomsons, Mg. I. Znotiņa); **fizikas praktisko nodarbību** ciklu pamatskolas skolēniem (Mg.sc.educ. V. Priedols).

Notikusi tradicionālā pavasara un rudens **matemātikas un fizikas atklātā olimpiāde**, kas kopš 2012./2013. studiju gada nosaukta tās aizsācēja profesora Edvīna Ģingūļa vārdā.

Datorzinātņu olimpiāde notika trešo gadu; ja pirmajā gadā olimpiādei pieteicās 46 dalībnieki, otrajā – 66, tad 2014. gadā – 85 dalībnieki, kuru vidū bija LiepU studenti un skolēni no Liepājas, Saldus, Skrundas un Dunalkas. Dalībnieki savas zināšanas un prasmes varēja apliecināt piecos konkursos – konkursā *Algoritmiņš* (7.–8. klašu skolēniem), programmēšanas konkursā skolēniem, programmēšanas konkursā studentiem, tīmekļa lapu veidošanas konkursā skolēniem *Datorzinātnes – tas ir interesanti* un tīmekļa lapu veidošanas konkursā studentiem *Virtuālā dabaszinātņu muzeja ekspozīcija*. Olimpiādes noslēguma pasākumā 11.04.2014. tika apbalvoti uzvarētāji, dalībniekiem bija iespēja apmeklēt izstādi *Ko vien vari, galvā dari!* un pašiem izmēģināt dažādus galvas rēķinu paņēmienus. Konkursa dalībnieki saņēma balvas no sabiedrības *Tilde, A/S Exigen services Latvia, SIA IT Līderis* un Liepājas pilsētas Izglītības pārvaldes.

SPC organizēja **konkursa Jaunais kultūras kanons (1991–2013)** pirmo kārtu Kurzemes reģionā (LiepU 14.01.2014.). Konkursa iniciatori un organizatori – Latvijas Kultūras akadēmija, Socioloģijas un kultūrizglītības asociācija, finansiālais atbalstītājs – LR Kultūras ministrija. Konkursa mērķis ir pievērst skolēnu uzmanību kultūras un mākslas vērtību jaunrades aktuālajiem procesiem, to daudzveidībai, sabiedrības grupu vērtību sistēmu atšķirībām un kultūras nozīmei Latvijas sabiedrības attīstībā. No Kurzemes reģiona konkursā piedalījās 15 komandas: no Liepājas skolām 10 komandas, no Aizputes, Dundagas, Kuldīgas, Brocēniem un Ventspils – pa vienai komandai.

SPC organizēja konkursu 10.–12. klašu skolēniem **Liepājas Universitātei – 60. Mans skolotājs – LiepU absolvents**. 1. vietu ieguva Kuldīgas Centra vidusskolas skolniece Annija Dadze par eseju *Manas skolas direktore Brigita Freija*; 2. vietu – Kuldīgas Centra vidusskolas skolniece Beāte Vītoliņa par eseju *Mana literatūras skolotāja Ilze Roberta* un Talsu Valsts ģimnāzijas skolniece Ieva Uerte par eseju *Līksmas Sokolovas un Jāņa Gedrovica ceļš līdz Liepājas Universitātei*; 3.

vietu – Liepājas A. Puškina 2. vidusskolas skolniece Natālija Tarasenko par eseju *Neparasto stundu kaleidoskops* (par Edīti Plamši).

LiepU mācībspēki un studenti 2014. gada martā palīdzēja sagatavot Liepājas pilsētas Izglītības pārvaldes organizēto **Radošuma dienu** pasākumus, kas notika DIF ēkā, piem., Dr.philol. L. Lauze sadarbībā ar ārvalstu studentiem vadīja darbnīcu skolēniem *Valodu pasaule*; VPC nodarbībā *Neredzamā elpa telpā* varēja izprast, kā tiek noteikta ēkas energoefektivitāte, kā arī siltuma zudumi un cilvēkam optimālā temperatūra; SPC *Dzīvesstāstu laboratorijā* interesenti tika iepazīstināti ar dzīvesstāstu krājuma veidošanas pamatprincipiem, interviju organizācijas un norises gaitu, tekstu transkribēšanu un sagatavošanu publicēšanai; nodarbībā *Ko vien vari, galvā dari!* varēja apgūt vienkāršus un efektīvus paņēmienus, kā veikt darbības ar skaitļiem galvā.

KHI ar Kurzemes kultūras programmas finansējuma atbalstu organizēja **meistarklases tradicionālajā kultūrā** (projektu vadītāja – Dr.philol. D. Straupeniece). Ciklā *Latviešu godi Lejaskurzemē – krustabu tradīcijas no senatnes līdz mūsdienām* (2013.–2014.) notikušas nodarbības *Vārdu došanas tradīcijas senatnē un mūsdienās*; *Krustabu tērpri senatnē un mūsdienās*; *Krustabu tradīcijas senatnē un mūsdienās*; *Krustabu mielasts senatnē un mūsdienās*; *Krustabu dziesmas un danči senatnē un mūsdienās*; *Krustabas latviešu literatūrā: vārddevība*. Ciklā *Latviešu godi Lejaskurzemē – vedību tradīcijas no senatnes līdz mūsdienām* (2014.–2015.) notikušas nodarbības *Līgavas pūrs senatnē un mūsdienās*; *Mičošanas rituāls senatnē un mūsdienās*; *Kāzas latviešu literatūrā*. Visas nodarbības notikušas sadarbībā ar Lejaskurzemes tradicionālās kultūras kopām Rucavā, Nīcā, Bārtā, Otaņķos, Liepājā.

HMZF mākslas jomas mācībspēki sadarbojas ar Liepājas Vizuālās mākslas metodisko apvienību un Liepājas Bērnu un jauniešu centru gan **radošo darbnīcu rīkošanā**, gan Liepājas skolēnu radošo darbu konsultēšanā un vērtēšanā.

MPLab **Atvērtās idejas telpa** darbojas kā komunikācijas platforma dažādu jomu radoši domājošiem cilvēkiem.

LiepU dažādu nozaru mācībspēki **konsultē skolēnu zinātniski pētniecisko darbu izstrādi**, piedalās **Liepājas izglītības pārvaldes rīkotajos projektos**, piem., Mg.oec. D. Lūduma darbojās talantu skolas projektā *Jauno komersantu skola*, vadot nodarbības *Klients – tirgus izpētes nozīme*, *Konkurences novērtēšanas nepieciešamība un metodes*, *Mārketinga darbības, tā plānošana* 2014. gada oktobrī – decembrī Liepājas Draudzīgā aicinājuma 5. vidusskolā.

7.2. Skolotāju tālākizglītība

2014. gads bija veltīts **profesora Dr.habil.paed. Jāņa Menča simtgadei** – viņa zinātniskā un pedagoģiskā mantojuma popularizēšanai: LiepU bibliotēka izstrādājusi un publicējusi J. Menča bibliogrāfiju, tika sagatavota profesora darbības piemiņas izstāde (maijs – septembris), pie LiepU ēkas 8.05.2014. atklāta Piemiņas plāksne, J. Menča darbības atcerei veltītas vairākas zinātniskas konferences, tostarp Latvijas matemātikas skolotājiem.

Mūžizglītības nodaļa koordinē pedagogu profesionālās kvalifikācijas pilnveides programmu izstrādi un īstenošanu: sk. <http://www.liepu.lv/lv/193/pedagogu-talakizglitiba>.

Visu nozaru mācībspēki un pētnieki lasījuši lekcijas un vadījuši nodarbības **skolotājiem**. Seminārus matemātikas skolotājiem vadīja Dr.paed. V. Kārkliņa, Liepājas informātikas skolotājiem – Dr.sc.comp. A. Jansone, Mg.sc.comp. Dz. Tomsons, Mg.sc.educ. V. Priedols, Liepājas dabas zinību skolotājiem – Dr.paed. L. Karule, Dr.paed. A. Samuseviča un Dr.paed. A. Līdaka vadīja radošo laboratoriju pedagogiem *Pētniecība pedagoģijā* (26.03.2014.).

Liepājas Valsts 1. ģimnāzijā 18.–19.03.2014. notika konference *Radoši meklējumi mūsdienu pedagoģijā: teorija un prakse* (LiepU koordinatore – Mg. E. Balčus).

Dr.paed. A. Samuseviča Dobeles 1. vidusskolā vadīja vecāku un pedagogu izglītojošo nodarbību ciklu un vecāku konferenci *Skolas un ģimenes sadarbība – droša un labvēlīga mācību vides nodrošinātāja* (12.03.2014.), nolasīja referātu *Izaugsmes izglītības atslēgas* Liepājas Izglītības pārvaldes pedagogu ekspreskonferencē *Starpdisciplinārās mācības* (28.11.2014.).

Dr.paed. I. Miķelsone vadīja semināru *Radoša domāšana* vispārīgizglītojošo skolu skolotājiem Pierīgas izglītības, kultūras un sporta pārvaldē (4.04.2014.), lekciju *Rotaļa kā pirmsskolas vecuma bērnu vadošā darbība* Ventspils novada pirmsskolas izglītības pedagogiem (21.05.2014.), semināru *Kas ir refleksija? Kāpēc tā ir svarīga augstskolas studentiem?* Banku Augstskolas mācībspēkiem (27.08.2014.), semināru *Mācību procesa individualizācija un diferenciacija* Iecavas novada pedagogiem (31.10.–01.11.2014.).

Mg.philol. L. Zulmane nolasījusi lekciju *Zinātniski pētnieciskais darbs skolā* Liepājas skolu latviešu valodas un literatūras skolotājiem (21.08.2014.) un lekciju *Lasītprasme* Liepājas krievu skolu latviešu valodas un literatūras skolotājiem (10.12.2014.).

Mg.mus. M. Paipare nolasījusi lekciju *Mūzikas terapija socializācijai* mūzikas skolotājiem Liepājas 2. bērnu mūzikas skolā Karostā (24.09.2014.).

Mg.paed. V. Pole Liepājas pirmsskolas skolotāju metodiskajā dienā *Negaidi pārmaiņas, radi tās pats* (27.08.2014.) vadīja praktiskas radošas nodarbības pirmsskolas skolotājiem darbā uz *Gaismas galda*. Semināros pirmsskolas metodiķiem un vadītāju vietniekiem (21.10.2014.) un pirmsskolas

skolotājiem (5.11.2014.) *Nav nozīmes, no kurienes tu nāc, – tu neesi šeit svešinieks* (Primo Levi) dalībnieki tika iepazīstināti ar starptautiskā projekta rezultātiem, Reggio Emilia pašvaldības un *Reggio Child* centra sadarbības rezultātā tapušu videofilmu *Everyday Utopia* – vienas dienas atspoguļojumu divās Reggio Emilia (Itālija) pirmsskolas izglītības iestādēs.

Skolotāju, logopēdu un terapeitu izglītošanā aktīvi piedalās LC un MTC, piem., Mg.paed. G. Tomele Liepājas Logopēdu metodiskajā apvienībā nolasīja lekciju *Runas un valodas attīstība pirmsskolas vecumā un tās nozīme mācību procesā skolas periodā* (16.10.2014.).

7.3. Populārzinātniskā darbība

2014. gada 26. septembrī Eiropas *Zinātnieku nakts* ar tematisko ievirzi *Kristāli* notika DIF ēkā, piedaloties visu fakultāšu studentiem, mācītbspēkiem un Zinātnes un inovāciju parkam, koordinatori – Mg.sc.comp. Dz. Tomsons, Dr.sc.comp. A. Jansone. Vairāk nekā 10 darbnīcās pētniecība atklājās praktiskā un aizraujošā veidā. Skolēni kopā ar vecākiem strādāja *Kristālu ģeometrijā*, kur Dr.paed. V. Kārklīņas vadībā varēja izveidot kādu no 32 kristālu formām. Notika ķīmijas un fizikas eksperimenti, radošajā darbnīcā *Roboti* un izglītojošo spēļu programmēšanā jaunākie spēlētāji piedalījās datorspēlēs, bet zinošākie – veidoja to algoritmu. Spēlē *Zeme – mūsu dārgakmens*, ko organizēja IZI, bērni zīmēja Zemi, kādā gribētu dzīvot, un uz lapiņām rakstīja, ko labu tai var izdarīt. Zinātnieku naktī organiski iekļāvās arī humanitāro zinātņu pārstāvji, kuri pētīja, kā vārds *kristāls* funkcionē dzejā latviešu, franču, angļu, krievu valodā, bet Dizaina programmas studenti bija veidojuši videoversiju par dzejas lasījumiem.

2013./2014. st. g. Liepājas Universitātē izveidota *Ekopadome*. 2014. gadā LiepU ir ieguvusi Latvijas Ekoaugstskolas nosaukumu, kā arī trešo vietu konkursā *Vides zinātnes balva 2014* nominācijā *Vides aktīvistu grupa*. Novembrī tika organizēta *Eko nedēļa*, kurā Dr.chem. J. Benders nolasīja atklāto lekciju *Vides pārvaldības aspekti universitātēs* (7.11.2014.).

Turpinājušās LiepU *Mazās akadēmijas* nodarbības (organizē Mūžizglītības nodaļa). *Mazā akadēmija* darbojas kopš 2005. gada un dod iespēju ikvienam iedzīvotājam bez maksas noklausīties LiepU docētāju, doktorantu, maģistrantu lekcijas vai piedalīties praktiskās nodarbībās par pedagoģijas, psiholoģijas, mākslas, veselības, literatūras un latviešu valodas, vadībzinātņu u. c. tematiem. 2014./ 2015. studiju gada nobeigumā apliecības saņēma 22 cilvēki, kas šajā studiju gadā lekcijas bija apmeklējuši visregulārāk. Salīdzinājumā ar pagājušo gadu apmeklētāju skaits dubultojies; bija iespēja apmeklēt 12 lekcijas, kurās varēja papildināt zināšanas par dārgakmeņiem, saskarsmes kontaktu veidošanas mākslu, drošību interneta vidē, vecāku lomu bērna attīstībā, latviešu valodas interpunkciju, mūzikas terapiju u. c.

Gan Liepājā, gan citur notikuši vairāku **LiepU izdoto grāmatu publiskās atvēršanas pasākumi**: Dr.art. E. Tišheizeres grāmatas *Abpus rāmjiem. Sarunas par mākslu un dzīvi* atvēršana Liepājas teātrī (25.03.2014.); kolektīvās monogrāfijas *Mūzikas terapija: izglītība un pētniecība, pieredze un prakse* (atb. redaktore Mg. M. Paipare) atvēršana Rīgā, Rīgas Stradiņa universitātē (10.04.2014.); Dr.paed. D. Laivenieces grāmatas *Zinātniskās rakstīšanas skola* atvēršanas svētki LiepU (15.05.2014.).

Humanitārajās zinātnēs turpinājies sadarbība ar Liepājas Kultūras pārvaldi, RS Liepājas nodaļu, Liepājas Centrālo zinātnisko bibliotēku, Liepājas teātri, Liepājas muzeju.

Sadarbībā ar sabiedrisko organizāciju *VIA CULTURA* un Latvijas Rakstnieku savienības Liepājas nodaļu HMZF piedalās projektā *Piejūras pilsētu literārā akadēmija*, organizējot lekcijas un meistardarbnīcas. Notikuši deviņi nodarbību cikli, kopš 2014. gada oktobra nodarbības notiek Humanitāro un mākslas zinātņu fakultātē. Mg.philol. I. Genese-Plaude nolasīja lekciju *21. gadsimta kultūras tendences*, Mg.philol. L. Zulmane – lekcijas dzejas un prozas teorijā, kā arī kritikā, vadīja radošās meistardarbnīcas.

Piedaloties Dzejas dienu norisēs, noticis gadskārtējais seminārs *Autors, teksts, lasītājs*: Leona Brieža dzeja: saknes, avoti un konteksti (11.09.2014.).

Humanitāro zinātņu pētījumi popularizēti priekšlasījumos reģionā un zinātniskajos semināros: *Izlokšņu vārdnīcu izveides problēmas un perspektīvas latviešu valodniecībā* (27.02.2014.), *Kurzemes kultūras enciklopēdiskā vārdnīca: padarītais un problēmas* (29.04.2014.), *Folkloras teicējs 20./21. gs. mijā* (22.05.2014.), *Aktualitātes latviešu literatūrā un kultūrpētniecībā* (10.12.2014.).

Lai veicinātu sabiedrības izpratni par literārās valodas normām un valodas lietojumu dažādās saziņas situācijās, Dr.philol. L. Lauze nolasīja ziņojumu *Latviešu valoda Liepājas ielās* Liepājas domes organizētajos Rakstīšanas svētkos *Rakstīt pareizi ir modē* (15.11.2014.), vadīja nodarbību *Valodas kvalitātes jautājumi Saldus Radio* (8.12.2014.).

Mākslas zinātnēs notikuši daudzveidīgi semināri, piem., *Grafiskā attēla transkodēšana jauno mediju mākslas studentu radošajos darbos* (Mg.art. S. Mazika), *Antīkās kultūras mantojums Turcijā* (Mg.art. A. Kļaviņš), *Pētniecības aktualitātes profesionālajā maģistra programmā „Māksla”* (Dr.paed. I. Klāsone, Mg.art. A. Kļaviņš, Mg.art. A. Millers). Profesors A. Kļaviņš vadīja gleznošanas darbnīcu pasākumā „maDARA” Ziemupē (23.08.2014.), nolasīja lekciju *Indijas pieskārieni* Liepājas Neredzīgo biedrībā (25.11.2014.).

MPLab notikušas vairākas zinātni popularizējošas lekcijas: K. Vērpes un N. Kozlova priekšnesums-diskusija *Atsvešinātā intimitāte tviterērā*; tikšanās ar ASV dzīvojošo latviešu matemātiķi un mākslinieci Dainu Taimiņu (Kornela Universitāte) – viņa nolasīja lekciju *Hiperboliskās plaknes un sociālie tīkli*, klātesošos iepazīstinot ar saistošajiem analogajiem

trīsdimensiju rokdarbu objektiem – hiperboliskām plaknēm – un to izveides metodi (sadarbībā ar RIXC 20.12.2014.); datorzinātnieka un sociālo tīklu analītiķa Valda Kreba lekcija *Tīkli un māksla: kā māksla palīdz mums saprast mūsu tīklus un organizācijas* (7.02.2014.); mākslinieka un pētnieka, elektroakustiskās mūzikas komponista, performanču un instalāciju mākslinieka Šona Pinčbeka (*Shawn Pinchbeck*) radošās darbības prezentācija (19.12.2014.); domnīca *Urbānā dizaina izaicinājumi*, kuru vadīja žurnāla *Modernists* galvenā redaktore, arhitekte Ieva Zībārte (15.05.2014.) u. c.

Sociālajās zinātnēs organizēts Bredas Lietišķo zinātņu universitātes vieslektora Fransa de Jonga seminārs *Transporta attīstības tendences un ostas nozīme reģionā* (21.11.2014.) Liepājas uzņēmējiem, Speciālās ekonomiskās zonas pārvaldes uzņēmumiem.

Mg.paed. S. Lanka ar Liepājas domes Sociālā dienesta Sociālās dzīvojamās mājas klientiem runāja par krīzes intervenci traumatiskas krīzes gadījumā (17.01.2014.). Dr.psych. I. Strazdiņa strādājusi NVA semināru ciklos *Stresa vadīšana un Pašapziņas celšana*.

Logopēdijas centrs organizēja 5. zinātniski praktisko semināru (27.03.2014.), kurā piedalījās studiju programmas *Logopēdija* studenti, mācībspēki, Liepājas pirmsskolas izglītības iestāžu un skolu logopēdi – logopēdisko prakšu vadītāji. Mg.paed. G. Tomeles vadībā studenti sagatavoja runas un valodas traucējumu korekcijas didaktisko materiālu izstādi (25.–29.03.2014.). Eiropas Logopēdu dienā LiepU foajē notika prezentācija *Bilingvisms: Daudz valodu, daudz kultūru – viena komunikācija!* (6.03.2014.).

Mūzikas terapijas centra darbinieki organizējuši vairākas meistarklases, piem., starptautisku Vasaras skolu, kurā notika mūzikas terapeites H. Faušas (Šveice) meistarklases un Dr.art. V. Bernhofa lekcija par uzmanības mērījumiem bērniem ar mācīšanās traucējumiem (8.–10.08.2014.); Dr.rer.med. R. Hausa meistarklases mūzikas terapijā (12.–13.09.2014.). Sadarbībā ar organizāciju *Dižvanagi* rīkots seminārs *Mūzikas terapijas centrs. Sadarbības iespējas. Ieceres* vecākiem, kas audzina bērnus ar īpašām vajadzībām (18.03.2014.). Garīgās veselības dienā (10.10.2014.) MTC informēja un konsultēja par mūzikas terapijas lietojumu dažādām pacientu grupām. Eiropas Mūzikas terapijas dienā *Dzīves ritms* (12.11.2014.) Mūzikas terapijas centrā bija atvērto durvju diena.

8. RADOŠĀ DARBĪBA

8.1. Vizuālā māksla, dizains, tīkla māksla

Dalība izstādēs ārvalstīs

- **R. Šmits, R. Šmite, V. Johansons.** Kopdarbs *Baktēriju baterija* no 2013. gada jūlija līdz 2014. gada augustam eksponēts elektroniskās mākslas centra *Ars Electronica* (Linca, Austrija) Biolaboratorijā, izstādē *Project Genesis*
- **D. Ģibiete.** Dalība fotoizstādē *Pasaule sievietes acīm* Haifā, kultūras centrā „Kastrā” (Izraēla 2014. marts)
- Kuratori **A. Trapenciere, K. Grundšteins, R. Šmits; mākslinieki A. Bite, M. Demitere, V. Grišāns, O. Heinrihsone, J. Jankevics, A. Meldrāja, P. Riekstiņš, K. Rožukalne, P. Vītola,** apvienība *Lāčplēsis Technology* (A. Vētra, A. Kuprišs). Izstāde 7 *GADI* festivālā *Media Art Friesland* Lēvārdēnē (1.–23.11.2014.)
- **R. Gabaliņš, D. Ģibiete, I. Klāsone, A. Kļaviņš, A. Millers, S. Spirģe-Sēne, A. Rozenbahs, L. Veita, N. Vilmane.** Dalība izstādē *Art, design and art education: methods and experiences of creativity development* Kauņā (2014. novembris)

7. starptautiskajā zinātniski praktiskajā konferencē *Menas, dizainas ir meninis ugdymas. Kūrybiškumo lavinimo metodai ir patirtys* piedalījās HMZF mākslas jomas mācībspēki, 10 radošie darbi publicēti konferences materiālu krājumā *Menas, dizainas ir meninis ugdymas. Kūrybiškumo lavinimo metodai ir patirtys* : 7-osios tarptautinēs mokslines praktines konferencijos medžiaga. Kaunas : Kauno kolegija, 2014.:

H. Erbs. *Glass vases, 2 glass plate orions* (236. lpp.);

R. Gabaliņš. *GLIPTODONTIDAE* (240. lpp.);

I. Klāsone. *Longing* (238. lpp.);

A. Millers. *Triptihs Autumn sense* (234. lpp.);

A. Kļaviņš. *Morning light. Birch rhythms. Bush* (233. lpp.);

I. Orlovska. *Jorney* (237. lpp.);

A. Rozenbahs. *Cianotipija I-II-III* (232. lpp.);

S. Spirģe-Sēne. *Liepaja* (241. lpp.);

L. Veita. *Still life with fish* (239. lpp.);

Dz. Vīriņa. *Two drawings on paper* (235. lpp.).

Dalība plenēros ārvalstīs

- **Kļaviņš.** Dalība starptautiskajā plenērā *Žemaitijas saule* Tveros (Lietuva 2014. jūlijs)
- **A. Kļaviņš, I. Klāsone.** Dalība starptautiskajā mākslas festivālā *Šauļu Monmartras Republika* (Lietuva 2014. augusts)

Personālizstādes Latvijā

- **D. Ģibiete.** Foto personālizstāde *Gadalaiki* Skrundas Kultūras namā (2014. marts)
- **A. Rozenbahs.** Personālizstāde *Sun Prints* Liepājas muzejā (2014. aprīlis)
- **A. Millers:**
personālizstāde *Marīna* Rucavas Kultūras namā (2014. jūlijs);
personālizstāde *Ejot pāri labirintam* Liepājas muzejā (2014. septembris, oktobris);
jubilejas personālizstāde *Atmiņu pasjanss* galerijā *Mētras Māja* Aizputē (2014. novembris)
- **Jauno mediju mākslas** izstāde *7 GADI* Liepājā (20.09.–13.10.2014.)

Dalība izstādēs Latvijā

- **R. Šmite, R. Šmits** (sadarbībā ar A. Medošu). Festivāla *Māksla+Kommunikācija 2014* starptautiskās izstādes *Lauki* organizēšana LNMM izstāžu zālē *Arsenāls* (15.05–3.08.2014.)
- **R. Šmits, R. Šmite** (sadarbībā ar J. Jankevicu un V. Johansonu). Instalācija *Biotricity 1.46 V* eksponēta festivāla *Māksla+Kommunikācija 2014* starptautiskajā izstādē *Lauki*
- **A. Kļaviņš, I. Klāsone, A. Millers, H. Erbs, A. Rozenbahs, R. Gabaliņš, Dz. Vīriņa, S. Spirģe-Sēne, I. Orlovska:**
dalība Liepājas mākslinieku darbu izstādē Ventspilī, teātra namā *Jūras vērti* (2014. marts);
dalība Kurzemes mākslinieku grupas izstādē Valmieras Muzejā (2014. aprīlis – maijs)
- **Dz. Vīriņa, H. Erbs, A. Rozenbahs, A. Millers, A. Kļaviņš, I. Klāsone, S. Spirģe-Sēne.** Dalība divpadsmit Liepājas mākslinieku kopizstādē *Vienoti dažādībā* Aizputē, galerijā *Mētras māja* (2014. oktobris – novembris)
- **A. Kļaviņš, A. Millers.** Dalība Liepājas profesionālo mākslinieku biedrības *Mākslas kolēģi* rīkotajā izstādē Liepājas ZB skatlogos un Mākslas dienām veltītajā izstādē Liepājas muzejā *Pavasara atmoda* (2014. aprīlis – maijs)

- **A. Kļaviņš:** dalība Liepājas profesionālo mākslinieku biedrības *Mākslas kolēģi* rīkotajās izstādēs Cīravā (2014. augusts), Jūrkalnē. (2014. augusts), Durbē (2014. septembris); dalība Kurzemes Dzejas un mākslas dienu pasākumā Tukumā, eksponēta glezna *Mirdzēšana* (2014. septembris)
- **D. Ģibiete.** Dalība fotostudijas FOTAST dalībnieku darbu izstādē *Mana.Pils.Sēta* Liepājas Olimpiskajā centrā (2014. novembris – decembris)
- **L. Veita.** Dalība 3. starptautiskās zinātniskās konferences *Māksla un mūzika kultūras diskursā* izstādē Rēzeknes Augstskolā (19.09.–30.10.2014.)

Dalība plenēros Latvijā

- **Kļaviņš.** Vienas dienas plenērs Liepājas brīvostā (2014. jūnijs); piedalīšanās Katedrāles plenērā un izstādēs Katedrāles tornī *Tornis II* un *Liepājas vējš* (2014. jūlijs)
- **A. Kļaviņš, A. Millers.** Dalība Starptautiskajā zīmētāju un gleznotāju plenērā *Marīna 14* Liepājā (2014. jūlijs)
- **A. Kļaviņš, I. Klāsone, S. Spirģe-Sēne, A. Rozenbahs, L. Veita, Dz.Vīriņa, R. Gabaliņš.** Dalība LiepU starptautiskajā vizuālās mākslas simpozijā *Konkrētais un abstraktais vizuālās mākslas kompozīcijā* un plenērā *Ekspromts* (21.–28.07.2014.)

Studentu un absolventu izstādes

- **Z. Beģe-Begge, D. Lejēja, S. Spirģe-Sēne, A. Rozenbahs, A. Ziverte.** Maģistra studiju programmas *Māksla* pirmā izlaiduma absolventu kopizstāde *Cianovīns* Liepājas muzeja filiālē *Liepāja okupāciju režīmos* (2014. jūlijs)
- **Studiju programmas Dizains 3. kursa studenti.** Izstāde *DARBI – neDARBI* Liepājas Jauniešu mājā (2014. marts)
- **Studiju programmas Dizains 1.–3. kursa studenti:** izstrādāts galvenais plakāts un stila grāmata organizācijai ESBA, senioru basketbola čempionātam (studenti **A. Ziediņš, R. Grams**); izstāde *Sports* Liepājas Jauniešu mājā (2014. jūnijs – jūlijs); starptautiska studentu darbu izstāde *Sports un Telpa* Šauļu Universitātē (30.09.–17.10.2014.)
- **A. Sprinķis** (studiju programma *Dizains*, 2. k.). Izstāde *Kurzemes ļaudis* LiepU bibliotēkā (2014. novembris – decembris)
- **Jauno mediju mākslas studentu un absolventu dalība:** *Akti naktī* Liepājā (maijs); *Skaņu dienas* Liepājā (maijs); *Jaunās skaņu dienas*

Rīgā (jūnijs); *Install* Liepājā (jūnijs), Rīgā (jūlijs); *Marodatiери* Jūrkalnē (augusts) u. c.

- **Bakalaura studiju programmas *Jauno mediju māksla* 1. semestra moduļa *Vizuālā māksla* noslēguma izstāde Jauniešu mājā**

8.2. Mūzika

LiepU sieviešu koris *Atbals* (galvenā diriģente – prof. **Ilze Valce**, diriģente, kormeistare – doc. **Olga Blauzde**, koncertmeistars – **Lotārs Džeriņš**):

- piedalīšanās E. Melngaiļa 140 gadu jubilejas koncertā *Birzēs i norās* Liepājas Latviešu biedrības namā (1.03.2014.)
- diriģentes Ilzes Valces 50 gadu jubilejas koncerts *Cik ikdienīgs šis ceļš* Liepājas LBN (31.03.2014.)
- piedalīšanās XVII Baltijas valstu studentu dziesmu svētku 2. ieskaņas koncertā kopā ar Viļņas Universitātes sieviešu kori *Virgo*, jauktajiem koriem *Pro musica, Gaudeamus* Liepājas Latviešu biedrības namā (23.04.2014.)
- piedalīšanās XV starptautiskajā garīgās mūzikas festivālā *Džiūgaukim... Aleliuja 2014* Marijampolē (Lietuva 5.05.2014.) sadarbībā ar Viļņas un Klaipēdas Universitātes sieviešu koriem *Virgo, Dange*
- piedalīšanās garīgās mūzikas koncertā Rīgas Domā (15.05.2014.) sadarbībā ar Viļņas un Klaipēdas Universitātes sieviešu koriem *Virgo, Dange* un Viļņas Universitātes kamerorķestri
- dalība XVII Baltijas valstu studentu dziesmu svētkos *Gaudeamus* (27.–29.06.2014.) un svētku ieskaņas koncertā Rīgā (15.06.2014.)
- piedalīšanās **8. Pasaules koru olimpiādē** Rīgā (13.–19.07.2014.) – koru lielkoncertā Mežaparka estrādē un koru konkursā – izcīnīta **Zelta medaļa Čempionu līgā**
- piedalīšanās Liepājas pilsētas koru Rudens koncertā *Ar vienu soli var pienākt tuvāk* Liepājas LBN (13.11.2014.)

Profesore **Ilze Valce**:

- XVII Baltijas valstu Studentu dziesmu un deju svētku Mākslinieciskās padomes locekle, Latvijas programmas mākslinieciskā vadītāja, virsdiriģente
- Liepājas koru apriņķa virsdiriģente
- Mākslinieciskā vadītāja Liepājas koru koncertos *E. Melngailim – 140/ Birzēs i norās* (1.03.2014.), *Ar vienu soli var pienākt tuvāk* (13.11.2014.)

Jura Pavītola 65 gadu jubilejas dubultdiska *Pareizi Nepareizās Dziesmas* sagatavošana un izdošana /MICREC/

PSDF studentu un mācībspēku līdzdalība valsts jaunrades radošajā meistardarbnīcā *Mūzikas skolotājs 21. gadsimtā ...* Daugavpils Universitātē (29.11.2014.)

8.3. Literārā jaunrade

- **Izdots Liepājas Universitātes 60. gadadienai veltīts studentu un absolventu literārais almanahs:**
Skanošs kā sudrabs ir mans laiks : Liepājas Universitātes studentu un absolventu dzejas un īsprozas almanahs 1954–2014. Liepāja : Liepājas Universitāte, 2014.
Redkolēģija: A. Kuduma, L. Zulmane, E. Lāms, G. Flaksa
Mākslinieciskais noformējums: A. Ziediņš
- Latvijas Kultūras akadēmijas programmas *Starpkultūru sakari Latvija–Francija* organizētajā pasākumā *Frankofonā teātra vakari* studentu trupa lektores Ingas Bliskas vadībā sagatavoja **izrādi franču valodā *Žilijas stāsts*** pēc kanādiešu dramaturga *Jimmy Doucet* lugas *Conte de la jeune fille* (2009) motīviem. Uzvedums izrādīts 2014. gada 14. un 28. maijā LiepU, 16. maijā Latvijas Kultūras koledžā.

Literārie lasījumi

- Maģistra studiju programmas *Rakstniecības studijas* un bakalaura un maģistra studiju programmu *Jauno mediju māksla* organizētais **studentu literāro lasījumu vakars *Radošā Kūrmāja*** Jauno mediju mākslas telpās (21.03.2014.)
- Projekta *Piejūras pilsētu literārā akadēmija* 2014. gada noslēgums – literāro lasījumu vakars Humanitāro un mākslas zinātņu fakultātē (5.12.2014.)

Dalība tulkošanas un jaunrades konkursos

- **M. M. Mažis** (Eiropas valodu un kultūras studijas, 1. kurss, tulkojums no angļu valodas latviešu valodā), **M. Kalnenieks** (Eiropas valodu un kultūras studijas, 3. kurss, tulkojums no angļu valodas latviešu valodā, iegūta atzinība), **D. Metēja** (Eiropas valodu un kultūras studijas, 3. kurss, tulkojums no franču valodas latviešu valodā, iegūta atzinība) piedalījās

starptautiskā valodu uzņēmuma *Skripanek Baltic* rīkotā konkursa *Labākais jaunais tulkoitājs* 1. un 2. kārtā.

- **K. Dolbina** (Eiropas valodu un kultūras studijas, 2. kurss) ieguvusi dalītu 1. vietu Francijas institūta Latvijā Frankofonijas dienās 2014. gada 18. martā rīkotajā literārās tulkošanas konkursā studentiem vecumā no 18 līdz 25 gadiem, tulkojot no franču valodas latviešu valodā. Konkursā piedalījās arī 3. kursa studentes **D. Cinovska, K. Kupše, S. Leigute, D. Metēja**.
- **D. Metēja** piedalījās Latvijas Rakstnieku savienības un Literārās izglītības un jaunrades atbalsta centra rīkotajā Jauno un iesācēju autoru literāro darbu konkursā, iekļūstot valsts apmaksātā dzejas meistardarbnīcas grupā, lai gadu mācītos pie dzejnieka Māra Salēja.
- Oriģināltulkojumu konkursā augstskolu studentiem *Jaunais talants tulkošanā* (Vinifreda Krauča balva) piedalījās studiju programmas *Eiropas valodu un kultūras studijas* 3. kursa studenti **D. Metēja** (tulkojums no franču valodas latviešu valodā, piešķirta veicināšanas balva) un **R. Voicehovičs** (tulkojums no angļu valodas, piešķirta veicināšanas balva), kā arī *Rakstniecības studiju* 2. kursa studente **A. Kalna**.

9. LiepU IEVĒLĒTĀ AKADĒMISKĀ PERSONĀLA KVALIFIKĀCIJA

6. tabula.
Akadēmiskajos amatos ievēlētie zinātnu doktori
(31.12.2014.)

Zinātnes nozare	Vārds, uzvārds	Skaitis
Bioloģijas doktori <i>Dr.biol.</i>	Roberts JŪRMALĪETIS Māra ZELTIŅA	2
Datorzinātnes doktori <i>Dr.sc.comp.</i>	Guntars BŪMANS Anita JANSONE Inguna SKADIŅA	3
Ekonomikas doktori <i>Dr.oec.</i>	Veronika BIKSE Daina CELMA-ZĪDA Dmitrijs PAVĻUKS	3
Filoloģijas doktori <i>Dr.philol.</i>	Oļegs BEĻAJEVS Zanda GŪTMANE Benedikts KALNAČS (habil.) Juris Andrejs KASTIŅŠ Anda KUDUMA Velga LAUGALE Benita LAUMANE (habil.) Linda LAUZE Edgars LĀMS Ieva OZOLA Gunta SMILTNIECE Daiga STRAUPENIECE Dzintra ŠULCE Sandra VEINBERGA	14
Filosofijas doktori <i>Dr.phil.</i>	Zaigonis GRAUMANIS Kristofers HEILS (<i>Christopher Hales</i>) Lāsma LATSONE	3
Fizikas doktori <i>Dr.phys.</i>	Vilnis FRIŠFELDS Jevgeņijs KAUPUŽS	2
Inženierzinātnu doktori <i>Dr.sc.ing.</i>	Aleksandrs BEREŽNOJS Armands GRICKUS Jurijš KOČETKOVŠ	3
Komunikācijas zinātnu doktore <i>Dr.sc.soc.</i>	Inga PŪRE	1
Ķīmijas doktors <i>Dr.chem.</i>	Juris BENDERS	1

Matemātikas doktori <i>Dr.math.</i>	Kārlis DOBELIS Šarifs GUSEINOVŠ Jānis RIMŠĀNS	3
Mākslas doktore <i>Dr.art.</i>	Edīte LEŠČINSKA (TIŠHEIZERE)	1
Medicīnas doktore <i>Dr.med.</i>	Baiba TRINĪTE	1
Pedagoģijas doktori <i>Dr.paed.</i>	Dina BETHERE Dagnija DEIMANTE-HARTMANE Olga GLIKASA Klavdija ĢINGULE Valentīna KAĻIŅINA Vaira KĀRKLIŅA Ludmila KARULE Inta KLĀSONE Diāna LAIVENIECE Anita LĪDAKA Ilze MIĶELSONE Ilma NEIMANE Marina NOVIKA Linda PAVĪTOLA Larisa PAVLOVSKA Alīda SAMUSEVIČA Rita UKSTIŅA Blāzma VIKMANE Oskars ZĪDS	19
Psiholoģijas doktore <i>Dr.psych.</i>	Irina STRAZDIŅA	1
Socioloģijas doktore <i>Dr.sc.soc.</i>	Rasa ŠMITE	1
Vadībzinātņu doktores <i>Dr.sc.admin.</i>	Una LIBKOVSKA Inese LŪSĒNA-EZERA	2
Vēstures doktore <i>Dr.hist.</i>	Ārija KOLOSOVA	1
KOPĀ		61

7. tabula.
Akadēmiskajos amatos ievēlēto zinātņu doktoru skaita pārmaiņas
 (2004.–2014.)

Nozare	'04	'05	'06	'07	'08	'09	'10	'11	'12	'13	'14
Dr.biol.	2	2	2	2	2	2	1	1	1	1	2
Dr.sc.comp.	1	1	1	1	2	2	2	2	3	3	3
Dr.oec.	-	-	1	1	2	2	2	3	4	4	3
Dr.philol.	13	14	14	13	14	12	12	14	15	16	14
Dr.phil.	1	2	2	2	2	2	2	2	2	3	3
Dr.phys.	1	1	1	1	1	1	1	1	2	2	2
Dr.sc.ing.	-	-	-	1	1	1	1	2	3	3	3
Dr.chem.	-	-	-	-	-	-	-	-	-	-	1
Dr.math.	2	2	2	2	2	2	2	2	2	3	3
Dr.art.	1	1	2	3	3	3	2	2	2	2	1
Dr.med.	1	1	1	1	1	-	-	-	-	1	1
Dr.paed.	22	22	22	23	24	21	20	20	18	20	19
Dr.psych.	3	3	3	3	3	3	3	3	2	2	1
Dr.sc.adm.	-	-	-	-	-	-	-	2	2	2	2
Dr.sc.soc.	1	1	-	-	-	-	-	1	1	1	2
Dr.hist.	1	1	1	1	1	1	1	1	1	1	1
KOPĀ	49	52	53	54	58	52	49	56	58	64	61

8. tabula.
LiepU ievēlētie zinātnieki – LZP eksperti
 (2014.)

Eksperts	Nozare
Dr.oec. Veronika Bikse	Ekonomika Vadībzinātne
Dr.habil.philol. Benedikts Kalnačs	Literatūrzinātne Mākslas zinātne
Dr.philol. Linda Lauze	Valodniecība
Dr.paed. Anita Līdaka	Pedagoģija
Dr.math. Jānis Rimšāns	Matemātika
Dr.paed. Alīda Samuseviča	Pedagoģija
Dr.sc.comp. Inguna Skadiņa	Datorzinātne
Dr.philol. Dzintra Šulce	Valodniecība
Dr.med. Baiba Trinīte	Medicīna

LiepU ievēlētie profesori un asociētie profesori (31.12.2014.)

Nr.	Vārds, uzvārds, zinātniskais grāds	Zinātnes nozare, apakšnozare
PROFESORI		
1.	Benedikts KALNAČS, Dr.habil.philol.	Literatūrzinātne, salīdzināmā literatūrzinātne
2.	Juris Andrejs KASTIŅŠ, Dr.philol.	Literatūrzinātne, cittautu (vācu) literatūras vēsture
3.	Jevgenijs KAUPUŽS, Dr.phys.	Fizika, matemātiskā fizika
4.	Inta KLĀSONE, Dr.paed.	Pedagoģija, nozaru (mākslas) pedagoģija
5.	Aldis KĻAVIŅŠ, Mg.art.	Māksla, Vizuāli plastiskā māksla
6.	Linda LAUZE, Dr.philol.	Valodniecība, latviešu sinhroniskā valodniecība
7.	Edgars LĀMS, Dr.philol.	Literatūrzinātne, latviešu literatūras vēsture
8.	Anita LĪDAKA, Dr.paed.	Pedagoģija, skolas pedagoģija
9.	Jānis RIMŠĀNS, Dr.math.	Matemātika, skaitliskā analīze
10.	Alīda SAMUSEVIČA, Dr.paed.	Pedagoģija, vispārīgā pedagoģija
11.	Inguna SKADIŅA, Dr.sc.comp.	Datorzinātnes, datorzinātņu matemātiskie pamati
12.	Ilze VALCE, Mg.art.	Māksla, mūzika (kordiriģēšana)
ASOCIĒTIE PROFESORI		
1.	Dina BETHERE, Dr.paed.	Pedagoģija, nozaru pedagoģija
2.	Daina CELMA-ZĪDA, Dr.oec.	Vadībzinātne, izglītības vadība
3.	Armands GRICKUS, Dr.sc.ing.	Inženierzinātne, lauksaimniecības inženierzinātne
4.	Zanda GŪTMANE, Dr.philol.	Literatūrzinātne, salīdzināmā literatūrzinātne
5.	Anita JANSONE, Dr.sc.comp.	Datorzinātnes, datu apstrādes sistēmas un datortīkli
6.	Valentīna KAĻIŅINA, Dr.paed.	Pedagoģija, nozaru (svešvalodas) pedagoģija
7.	Diāna LAIVENIECE, Dr.paed.	Valodniecība, lietišķā valodniecība
8.	Ilze MIKELSONE, Dr.paed.	Pedagoģija, Pieaugušo pedagoģija
9.	Ieva OZOLA, Dr.philol.	Valodniecība, latviešu diahroniskā valodniecība
10.	Linda PAVĪTOLA, Dr.paed.	Pedagoģija, nozaru (mūzikas) pedagoģija

11.	Larisa PAVLOVSKA, Dr.paed.	Pedagoģija, nozaru (svešvalodas) pedagoģija
12.	Gunta SMILTNIECE, Dr.philol.	Valodniecība, latviešu sinhroniskā valodniecība
13.	Rasa ŠMITE, Dr.sc.soc.	Mākslas zinātne, audiovizuālā mediju māksla
14.	Rita UKSTIŅA, Dr.paed.	Pedagoģija, sociālā pedagoģija
15.	Blāzma VIKMANE, Dr.paed.	Pedagoģija, vispārīgā pedagoģija

10. tabula.

LiepU ievēlētie jaunie zinātnieki
(līdz 10 gadiem pēc grāda iegūšanas)

Nr.p .k.	Vārds, uzvārds	Zinātniskais grāds	Grāds iegūts	LiepU strukturvienība
1.	Aleksandrs Berežņojs	Dr.sc.ing.	2008.	MZITI
2.	Dina Bethere	Dr.paed.	2011.	IZI, PSDF
3.	Guntars Būmans	Dr.sc.comp.	2012.	DSZF
4.	Dagnija Deimante-Hartmane	Dr.paed.	2013.	HMZF
5.	Anīta Jansone	Dr.sc.comp.	2008.	MZITI, DSZF
6.	Anda Kuduma	Dr.philol.	2005.	KHI, HMZF
7.	Velga Laugale	Dr.philol.	2009.	HMZF
8.	Una Libkovska	Dr.sc.admin.	2012.	VZI
9.	Inese Lūsēna-Ezera	Dr.sc.admin.	2011.	VZI, DSZF
10.	Dmitrijs Pavļuks	Dr.oec.	2005.	MZITI
11.	Inga Pūre	Dr.sc.soc.	2014.	VSZF
12.	Daiga Straupeniece	Dr.philol.	2012.	KHI
13.	Rasa Šmite	Dr.sc.soc.	2011.	MPLab, HMZF
14.	Baiba Trinīte	Dr.med.	2013.	PSDF

10. ZINĀTNISKĀ SADARBĪBA, EKSPERTU DARBĪBA

11. tabula.

LiepU pētniecības struktūrvienību sadarbības partneri

Struktūrvienība	Zinātniskās sadarbības partneri
MZITI DIF	<ul style="list-style-type: none"> • Darmšates Tehniskā universitāte (Vācija) • Rostokas Universitātes Fizikas institūts (Vācija) • <i>Wilfrid Laurier University, Waterloo</i> (Kanāda) • <i>Photonics 21</i> • <i>American Meteorological Society</i> • Latvijas Matemātikas biedrība • Rīgas Tehniskā universitāte • LU Matemātikas un informātikas institūts • Transporta un sakaru institūts • Liepājas Jūrniecības koledža • Liepājas Valsts tehnikums
VPC DIF	<ul style="list-style-type: none"> • Daugavpils Universitāte • Rīgas Stradiņa Universitāte • Vidzemes Augstskola
KHI HMZF	<ul style="list-style-type: none"> • Klaipēdas Universitāte • Vītauta Dižā Universitāte (Kauņa) • LU Literatūras, folkloras un mākslas institūts • LU Latviešu valodas institūts • LU Humanitāro zinātņu fakultāte • Latvijas Kultūras akadēmija • Ventpils Augstskola • Latviešu valodas aģentūra • Liepājas Kultūras pārvalde • Liepājas Centrālā zinātniskā bibliotēka • Liepājas Muzejs • Liepājas Teātris • Latvijas Rakstnieku savienības Liepājas nodaļa • Sabiedriskā organizācija <i>VIA CULTURA</i> • Radošo rakstnieku un mūziķu biedrība <i>Helikons</i>
MPLab HMZF	<ul style="list-style-type: none"> • Šauļu Universitāte (Lietuva) • J. Vienožinska Kauņas Lietišķo zinātņu universitāte (Lietuva) • Šauļu mākslas galerija <i>Laiptai</i> (Lietuva)

	<ul style="list-style-type: none"> • Roberta Gordona universitātes Greja mākslas skola (Lielbritānija) • Sanderlendā Universitāte, Mākslas, dizaina un mediju fakultāte (Lielbritānija) • Groningenas Hanzas universitāte (Nīderlande) • Ūtrehtas Mākslas skola (Nīderlande) • Tamperes Lietišķo zinātņu universitāte, Mākslas un mediju skola (Somija) • Līneburgas Universitāte (Vācija) • <i>Bauhaus</i> Universitāte (Vācija) • Igaunijas Mākslas akadēmija • Budapeštas augstskola BKF (Ungārija) • Linkolna Universitāte (Lielbritānija) • Latvijas Universitāte • Latvijas Mākslas akadēmija • Daugavpils Universitāte • Rēzeknes Augstskola • Ekonomikas un kultūras augstskola • Jauno mediju kultūras centrs RIXC • Liepājas Kultūras pārvalde • organizācija NEXT
IZI PSDF	<ul style="list-style-type: none"> • Lietuvas Edukoloģijas universitāte • Šauļu Universitāte • Klaipēdas Universitāte • Hildesheimas Universitāte (Vācija) • Jozefa Pilsudska Varšavas Fiziskās izglītības akadēmija (Polija) • <i>Sakarya University</i> (Turcija) • <i>Polytechnic Institute of Guarda</i> (Portugāle) • <i>St. Cyril and St. Methodius University of Veliko Turnovo</i> (Bulgārija) • Escola Superior De Educação Politecnico De Beja (Portugāle) • <i>University College Lillebaelt</i> (Dānija) • <i>International Academy for the Humanization of Education</i> (IAHE) • <i>Sweden Emilia Romagna Network</i> (Itālija) • LU Pedagoģijas, psiholoģijas un mākslas fakultāte • RPIVA • Daugavpils Universitāte • Rēzeknes Augstskola

	<ul style="list-style-type: none"> • RTU Tālmācības studiju centrs • Latvijas Sporta pedagoģijas akadēmija • Liepājas Izglītības pārvalde
LPC PSDF	<ul style="list-style-type: none"> • <i>Internationale Akademie für Entwicklungs – Rehabilitation und Pädiatrische Fortbildung</i> (Vācija) • Klaipēdas Universitātes Tālākizglītības institūts (Lietuva) • Kazanā Valsts medicīnas akadēmija (Krievija) • Eiropas Logopēdu asociācija (CPLOL) • Rīgas Stradiņa universitāte • Latvijas Logopēdu asociācija • Latvijas Montessori asociācija • Liepājas Logopēdu metodiskā apvienība
MTC PSDF	<ul style="list-style-type: none"> • <i>Witten-Herdecke University Datteln children clinic</i> (Vācija) • Eiropas Mūzikas terapijas konfederācija (EMTC) • Rīgas Stradiņa universitāte • Biedrība <i>Latvijas Mūzikas terapijas asociācija</i> • Biedrība <i>Latvijas Rehabilitācijas profesionālo organizāciju apvienība</i> • Biedrība <i>Latvijas Mākslas terapijas asociāciju apvienība</i> • Nodibinājums <i>Mūzikas terapijas fonds</i>
SPC VSZF	<ul style="list-style-type: none"> • Melardalenas Augstskolas Sociālo zinātņu departaments (Zviedrija) • Viļņas Universitātes Sociālo pētījumu institūts • Bredas Lietišķo zinātņu universitāte (Nīderlande) • LU Sociālo zinātņu fakultātes Sociālo un politisko pētījumu institūts • LU Filozofijas un socioloģijas institūts • LLU Sociālo zinātņu fakultāte • Daugavpils Universitāte • Latvijas Sociologu asociācija • Liepājas Muzejs • Liepājas Reģionālā slimnīca • Liepājas Izglītības pārvalde • Liepājas Kultūras pārvalde

Eksperti, asociāciju, padomju, biedrību valžu locekļi 2014. gadā

Akadēmiskais personāls	Asociācijas/ padomes/ redakcijas kolēģijas/ promocijas darbu ekspertīze/ zinātniskā recenzēšana u. c. (ārpus LiepU)
Dr.oec. V. Bikse	Latvijas Lauksaimniecības un meža zinātņu akadēmijas īstenā locekle
Dr.philol. Z. Gūtmane	Lietuvas Literatūras un folkloras institūta, Lietuvas Izglītības zinātņu universitātes un Lietuvas Salīdzināmās literatūras asociācijas starptautiskās zinātniskās konferences <i>Imagology Profiles: The Dynamics of National Imagery in Literature</i> organizācijas komitejas locekle
Dr.habil.philol. B. Kalnačs	LU Literātūrzinātnes un folkloristikas profesoru padomes loceklis
Dr.paed. I. Klāsone	Kauņas koledžas J. Vienožinska Mākslas fakultātes starptautiskās zinātniskās konferences <i>Art and Design: Creative Development</i> zinātniskās un organizācijas komisijas locekle
	<i>International Academy for the Humanization of Education (IAHE)</i> locekle
	Liepājas Universitātes Zinātnes un inovāciju parka valdes locekle
Dr.hist. Ā. Kolosova	Baltijas Pedagoģijas vēsturnieku asociācijas biedre
Dr.philol. E. Lāms	LU zinātnisko rakstu krājuma <i>Latviešu un cittautu literatūra: no romantisma līdz modernismam</i> , Nr. 5 redakcijas kolēģijas loceklis
	6. starptautiskās zinātniskās konferences <i>Latviešu un cittautu literatūra: no romantisma līdz modernismam</i> (15.05.2014.) zinātniskās komitejas loceklis
	Liepājas Domes Zinātnes gada balvas ekspertu komisijas loceklis
Dr.habil.philol. B. Laumane	Latvijas Zinātņu akadēmijas korespondētājlocekle
	Klaipēdas Universitātes zinātniskā žurnāla <i>Res Humanitariae</i> starptautiskās redkolēģijas locekle
	LU zinātniskā žurnāla <i>Baltu filoloģija</i> starptautiskās redkolēģijas locekle
Dr.philol. L. Lauze	Valsts valodas centra Latviešu valodas ekspertu komisijas locekle
	LU Humanitāro zinātņu fakultātes Latvistikas un baltistikas nodaļas rakstu <i>Res latvienses</i> redakcijas kolēģijas locekle

	LU valodniecības promocijas padome – L. Kalvišas promocijas darba <i>Evidencialitātes izteikšanas līdzekļi latviešu valodā</i> recenzente
	LU valodniecības promocijas padome – L. Treimanis promocijas darba <i>Valodas reģistrs parlamentā: sistēmiski funkcionālais skatījums</i> recenzente
Dr.paed. A. Līdaka	<i>European Scientific Journal</i> (ESJ) starptautiskās redakcijas komisijas locekle
	Guardas Politehniskā Institūta zinātniskā žurnāla <i>EGITANIA SCIENCIA</i> zinātniskās komitejas locekle
	<i>Baltic&Black Sea Circle Consortium</i> (BBCC) biedre
	<i>International Academy for the Humanization of Education</i> (IAHE) biedre
Dr.habil.paed. D. Lieģeniece	Latvijas augstskolu profesoru asociācijas prezidija locekle
	Šauļu Universitātes zinātniskā žurnāla <i>Mokytoju ugdymas</i> starptautiskās redakcijas locekle
Mg.sc.educ. A. Medveckis	Latvijas Sociologu asociācijas valdes loceklis
	Baltijas Pedagoģijas vēsturnieku asociācijas biedrs
Dr.paed. I. Miķelsone	<i>International Academy for the Humanization of Education</i> (IAHE) viceprezidente
	<i>International Association for the Study of Co-operation</i> biedre
Mg.philol. S. Okuņeva	Latvijas Bērnu un jaunatnes literatūras padomes valdes locekle
	Dzejas gadagrāmatas bērniem <i>Garā pupa</i> redakcijas locekle
Dr.philol. I. Ozola	Klaipēdas Universitātes zinātniskā žurnāla <i>Res Humanitariae</i> starptautiskās redakcijas locekle
	Klaipēdas Universitātes starptautiskās zinātniskā konferences <i>Baltu kalbos ir kultūros</i> zinātniskās komitejas locekle
	Lietuvas-Latvijas foruma valdes locekle
	Liepājas Domes Zinātnes gada balvas ekspertu komisijas locekle
Mg.mus., Mg.sc.sal. M. Paipare	Eiropas Mūzikas terapijas konfederācijas (EMTC) Ģenerālā asambleja
	Biedrības <i>Latvijas Mūzikas terapijas asociācija</i> valdes priekšsēdētāja
	Biedrības <i>Latvijas Rehabilitācijas profesionālo organizāciju apvienība</i> valdes locekle
	Biedrības <i>Latvijas Mākslas terapijas asociāciju apvienība</i> valdes locekle

	Nodibinājuma <i>Mūzikas terapijas fonds</i> valdes priekšsēdētāja
Dr.paed. L. Pavītola	<i>International Academy for the Humanization of Education (IAHE)</i> biedre
Mg.sc.educ. M. Priedoliņa	<i>International Academy for the Humanization of Education (IAHE)</i> biedre
Dr.math. J. Rimšāns	LU Matemātikas profesoru padomes loceklis DU Matemātikas promocijas padomes loceklis
Dr.paed. A. Samuseviča	LU Pedagoģijas profesoru padomes locekle Šauļu Universitātes zinātniskā žurnāla <i>Mokymoju ugdymas</i> starptautiskās redakcijas locekle Vītauta Dižā Universitātes (Lietuva) zinātniskā žurnāla <i>Sustainable multilingualism</i> starptautiskās redakcijas locekle LU pedagoģijas promocijas padome – I. Ozolas promocijas darba <i>Pedagoģijas zinātnes ģenēze Latvijā no 20. gadsimta 20. gadiem līdz 60. gadu sākumam</i> recenzente LU pedagoģijas promocijas padome – I. Dinkas promocijas darba <i>Bērna tēla sociālo transformāciju atspoguļojums bērnistabā</i> recenzente LU pedagoģijas promocijas padome – L. Āboltiņas promocijas darba <i>7-gadīgo bērnu sociālā adaptēšanās skolā 1. klasē</i> recenzente RPIVA pedagoģijas promocijas padome – I. Stangaines promocijas darba <i>Pirmsskolas vecuma bērna dialogrunas attīstība rotaļās</i> recenzente RPIVA pedagoģijas promocijas padome – E. Veizāna promocijas darba <i>Pusaudžu vērtību attīstība hip-hop kultūras deju skolā</i> recenzente <i>International Academy for the Humanization of Education (IAHE)</i> biedre <i>Baltic&Black Sea Circle Consortium (BBCC)</i> biedre Latvijas augstskolu profesoru asociācijas biedre Baltijas Pedagoģijas vēsturnieku asociācijas biedre Latvijas Pedagoģijas zinātnieku asociācijas biedre Liepājas Domes Zinātnes gada balvas ekspertu komisijas locekle
Mg.sc.educ. S. Striguna	<i>International Academy for the Humanization of Education (IAHE)</i> biedre
Mg.paed. G. Tomele	Latvijas Montesori asociācijas valdes locekle <i>1st Congress of Baltic Speech and Language therapists</i> –

	zinātniskās komitejas locekle
Dr.med. B. Trinīte	Eiropas Logopēdu asociācijas (CPLOL) viceprezidente
	<i>1st Congress of Baltic Speech and Language therapists – zinātniskās komitejas locekle</i>
	Latvijas Logopēdu asociācijas valdes priekšsēdētāja
Mg.mus. I. Valce	XVII Baltijas valstu Studentu Dziesmu un deju svētku <i>Gaudeamus</i> Latvijas programmas mākslinieciskā vadītāja
	Liepājas koru aprinķa virsdiriģente
Dr.paed. B. Vikmane	Latvijas Sociālo pedagogu federācijas Padomes locekle
	Baltijas Pedagoģijas vēsturnieku asociācijas biedre
Dr.biol. M. Zeltiņa	Latvijas Vides zinātnes un izglītības padomes locekle
	Liepājas Domes Izglītības komisijas un Vides komisijas locekle

11. LiepU PROMOCIJAS PADOMJU DARBĪBA

Promocijas padome pedagoģijā 2014. gadā darbojās šādā sastāvā:

Vārds, uzvārds	Zinātniskais grāds
Alīda Samuseviča , LZP eksperte, Padomes priekšsēdētāja	Dr.paed.
Rudīte Andersone , LZP eksperte	Dr.paed.
Zenta Anspoka , LZP eksperte	Dr.paed.
Aīda Krūze , LZP eksperte	Dr.paed.
Anita Līdaka , LZP eksperte	Dr.paed.
Anita Petere , LZP eksperte	Dr.paed.
Olga Glikasa , Padomes sekretāre	Dr.paed.

Notikusi **viena promocijas darba aizstāvēšanas sēde.**

2014. gada 21. novembrī Rīgā, Rīgas Pedagoģijas un izglītības vadības akadēmijā, notika LiepU Pedagoģijas zinātņu nozares promocijas padomes atklātā sēde, kurā **Ingūna Lāce** aizstāvēja promocijas darbu ***Pedagoģiskais pašvērtējums topošā skolotāja karjeras attīstībā*** pedagoģijas doktora zinātniskā grāda iegūšanai (zinātniskā vadītāja – Dr.paed. asoc.prof. Ilze Miķelsone).

Sēdē piedalījās visi promocijas padomes locekļi un promocijas darba oficiālie recenzenti: prof. Dr.paed. Rudīte Andersone (Latvijas Universitāte); prof. Dr.paed. Baiba Briede (Latvijas Lauksaimniecības universitāte); asoc.prof. Dr. Dzintra Iliško (Daugavpils Universitāte).

Pēc promocijas darba apspriešanas un zinātniskās diskusijas notika aizklāta balsošana par pedagoģijas doktora zinātniskā grāda piešķiršanu Ingūnai Lācei. Balsošanas rezultāti: par – 8, pret – nav, nederīgu balsošanas lapu – nav.

Ar Liepājas Universitātes Pedagoģijas zinātņu nozares promocijas padomes lēmumu Ingūnai Lācei tika piešķirts pedagoģijas doktora (*Dr.paed.*) zinātniskais grāds pedagoģijas nozares augstskolas pedagoģijas apakšnozarē.

Promocijas darbs izstrādāts ESF projektā *Doktora studiju attīstība Liepājas Universitātē* (vienošanās Nr. 2009/0127/1DP/1.1.2.1.2./09/IPIA/VIAA/018)

Promocijas padome valodniecībā 2014. gadā darbojās šādā sastāvā:

Vārds, uzvārds	Zinātniskais grāds
Jānis Sīlis , LZP eksperts, Padomes priekšsēdētājs	Dr.philol.
Ojārs Bušs , LZP eksperts	Dr.habil.philol.
Ilga Jansone , LZP eksperte	Dr.habil.philol.
Linda Lauze , LZP eksperte	Dr.philol.
Dzintra Lele-Rozentāle , LZP eksperte	Dr.philol.
Dzintra Šulce , LZP eksperte	Dr.philol.
Ieva Ozola , Padomes sekretāre	Dr.philol.

Notikušas **divas promocijas darbu aizstāvēšanas sēdes.**

2014. gada 24. janvārī **Normunds Dzintars** aizstāvēja promocijas darbu *Latviešu valodas mācību satura attīstība pamatskolā no 1940. gada līdz 1991. gadam: lingvodidaktiskais aspekts* filoloģijas doktora grāda iegūšanai (zinātniskā vadītāja – asoc.prof. Dr.paed. Diāna Laiveniece). Sēdē piedalījās visi promocijas padomes locekļi un promocijas darba oficiālie recenzenti: prof. Dr.habil.philol. Ina Druvieta (Latvijas Universitāte); vad.pētn. Dr.habil.philol. Ilga Jansone (LU Latviešu valodas institūts); asoc.prof. Dr.philol. Ilze Lokmane (Latvijas Universitāte).

Pēc promocijas darba apspriešanas un zinātniskās diskusijas notika aizklāta balsošana par filoloģijas doktora zinātniskā grāda piešķiršanu Normundam Dzintaram. Balsošanas rezultāti: par – 8, pret – nav, nederīgu biļetenu – nav.

Ar Liepājas Universitātes Valodniecības zinātņu nozares promocijas padomes lēmumu Normundam Dzintaram ir piešķirts filoloģijas doktora (*Dr.philol.*) zinātniskais grāds valodniecības nozares lietišķās valodniecības apakšnozarē.

Promocijas darbs izstrādāts ESF projektā *Doktora studiju attīstība Liepājas Universitātē* (vienošanās Nr. 2009/0127/1DP/1.1.2.1.2./09/IPIA/VIAA/018)

2014. gada 7. martā promocijas padomes atklātā sēde notika Ventspils Augstskolā, kur **Guntars Dreijers** aizstāvēja promocijas darbu *Grotesque in English and Latvian Target Texts (Establishing Contrasts with Charles Baudelaire's Source Texts)/ Groteska angļu un latviešu mērķtekstos (sastatījumā ar Šarla Bodlēra avottekstiem)* filoloģijas doktora grāda iegūšanai valodniecības nozares salīdzināmās un sastatāmās valodniecības apakšnozarē (zinātniskais vadītājs – prof. Dr.philol. Jānis Sīlis). Sēdē piedalījās visi promocijas padomes locekļi, kā arī promocijas darba oficiālie recenzenti – prof. Dr.habil.philol. Zaiga Ikere (Daugavpils Universitāte), prof. Dr.habil.philol. Andrejs Veisbergs (Latvijas Universitāte), prof. Dr.philol. Linda Lauze (LiepU).

Pēc promocijas darba apspriešanas un zinātniskās diskusijas notika aizklāta balsošana par filoloģijas doktora zinātniskā grāda piešķiršanu Guntaram Dreijeram. Balsošanas rezultāti: par – 8, pret – nav, nederīgu biļetenu – nav.

Ar Liepājas Universitātes Valodniecības zinātņu nozares promocijas padomes lēmumu Guntaram Dreijeram ir piešķirts filoloģijas doktora (*Dr.philol.*) zinātniskais grāds valodniecības nozares salīdzināmās un sastatāmās valodniecības apakšnozarē.

Notikušas **divas promocijas darbu pieņemšanas sēdes.**

2014. gada 15. aprīlī aizstāvēšanai pieņemts **Andas Blūmanes** promocijas darbs *Uzrunas formu korelācijas veidi vispārējās izglītības iestādēs: sociolingvistiskā analīze* (zinātniskā vadītāja – prof. Dr.philol. Linda Lauze).

Promocijas darbs izstrādāts ESF projektā *Doktora studiju attīstība Liepājas Universitātē* (vienošanās Nr. 2009/0127/1DP/1.1.2.1.2./09/IPIA/VIAA/018)

Ar Valsts Zinātniskās kvalifikācijas komisijas lēmumu Nr. 140.22 (29.05.2014.) A. Blūmanes promocijas darba izskatīšana atlikta līdz recenzijā minēto trūkumu novēršanai.

2014. gada 14. novembrī aizstāvēšanai tika pieņemts **Ingas Bliskas** promocijas darbs *Franču valoda kā trešā svešvaloda Latvijā: leksiski semantiskais mācību līmenis* (zinātniskā vadītāja – asoc.prof. Dr.paed. Diāna Laiveniece).

Promocijas darbs izstrādāts ESF projektā *Doktora studiju attīstība Liepājas Universitātē* (vienošanās Nr. 2009/0127/1DP/1.1.2.1.2./09/IPIA/VIAA/018)

12. LiepU DOKTORANTŪRA

12.1. Valodniecība

Programmas nosaukums: LiepU un Ventspils Augstskolas starpaugstskolu doktora studiju programma **Valodniecība: latviešu sinhroniskā valodniecība, latviešu diahroniskā valodniecība, lietišķā valodniecība, salīdzināmā un sastatāmā valodniecība** (51222)

Akreditēta studiju virzienā Valodu un kultūras studijas, dzimtās valodas studijas un valodu programmas 12.06.2013. (6 gadi)

Legūstamais grāds: filoloģijas doktors (*Dr.philol.*)

Studiju veids un ilgums: pilna laika klātie, 3 gadi

Vadošās struktūrvienības: LiepU Humanitāro un mākslas zinātņu fakultāte, VeA Tulkošanas studiju fakultāte

Programmas direktores: Dr.philol. asoc.prof. **Ieva Ozola** (LiepU), Dr.philol. asoc.prof. **Dzintra Lele-Rozentāle** (VeA)

Programmas saturs. Doktorantūras studiju pamats ir pētnieciskais darbs: promocijas darba – oriģināla zinātniska pētījuma – izstrāde, kā arī pētījumu rezultātu publiskošana starptautiskās zinātniskās konferencēs un zinātniskos izdevumos. Akadēmiskie kursi atbilstoši katra doktoranta specializācijai padziļina zināšanas par mūsdienu valodniecības aktuālajiem jautājumiem un izvēlētās apakšnozares problēmām. Doktorantūras studijās (svešvalodu zinātnes valoda, zinātniskie darbsemināri, metodoloģiskie un lingvistiskie kolokviji, starptautiskā jauno lingvistu konference) tiek pilnveidotas zinātniskā, akadēmiskā un organizatoriskā darba kompetences.

Prasības uzņemšanai. Maģistra grāds vai tam atbilstošs augstākās izglītības diploms humanitāro, sociālo vai izglītības zinātņu jomā un vismaz vienā no izglītības līmeņiem (bakalaura vai maģistra studiju līmenī) iegūta augstākā izglītība filoloģijā. Referāts vai referāta apjomam līdzvērtīga publikācija (publikāciju kopa) par aktuālu problēmu izvēlētajā valodniecības apakšnozarē; pārrunas par izvēlētās pētnieciskās problēmas aktualitāti un sociālo nozīmīgumu.

Iespējas: akadēmiskais un zinātniskais darbs augstskolās vai citās zinātniskās iestādēs, kā arī darbs valsts, pašvaldību, uzņēmējdarbības u. c. institūcijās, kur nepieciešama augsta līmeņa lingvistiskā kompetence.

Doktorants	Studiju posms	Promocijas pētījuma temats	Zinātniskais vadītājs
Anīta Helviga	Grāda pretendente	<i>Latviešu literatūrzinātnes terminoloģija: vēsturiskais, lingvistiskais un terminogrāfiskais raksturojums</i>	Dr.philol. A. Vulāne , LU prof.
Ineta Stadgale	Grāda pretendente	<i>Speciālie teksti migrācijas jomā: leksiskais aspekts</i>	Dr.philol. J. Baldunčiks , VeA profesors

Inese Veisbuka	akad.atv.	<i>Lingvistiskā kvalitāte Artura Rembo dzejprozas krājuma „Illuminācijas” tulkojumiem latviešu valodā</i>	Dr.philol. J. Vladimirska , LU asoc.prof.
Olga Kibaļņika	akad.atv.	<i>Teikumu struktūras transformācija bilingvālo bērnu runā</i>	Dr.philol. T. Stoikova , VeA vad.pētniece
Dzintars Brīvulis	akad.atv.	<i>Juridisko terminu tulkošanas un interpretācijas īpatnības kriminālsodu piemērošanas procesā</i>	Dr.philol. J. Baldumčiks , VeA profesors
Baiba Kačanova	3. gads	<i>Angļu valodas kā svešvalodas lingvodidaktiskais saturs Latvijā: aizsākums, attīstība un virzība</i>	Dr.paed. D. Laiveniece , LiepU asoc.prof.
Jūlija Gabranova	3. gads	<i>Lingvistisko kontaktu dimensijas: slāvu (baltkrievu) un baltu (latviešu) kontaktu problemātika</i>	Dr.philol. I. Koškina , LU prof.
Inga Laizāne	2. gads	<i>Lingvistiskais saturs latviešu valodas kā svešvalodas apguves programmās iesācēju (A) līmenī: morfoloģiskais aspekts</i>	Dr.philol. A. Šalme , LU asoc. prof.
Inga Znotiņa	2. gads	<i>Otrās baltu valodas apguvēju korpusa izveide</i>	Dr.philol. I. Auziņa , LU pētniece
Sigita Ignatjeva	1. gads	<i>Literārā stila tulkošana (Dž. Džoisa romāna „Uliss” tulkojums latviešu valodā)</i>	Dr.philol. Jānis Sīlis , VeA profesors

12. 2. Pedagoģija

Programmas nosaukums: **Pedagoģija** (51142)

Akreditēta studiju virzienā *Izglītība, pedagoģija un sports* 26.06.2013. (6 gadi)

Iegūstamais grāds: pedagoģijas doktors (*Dr.paed.*)

Studiju veids un ilgums: pilna laika klātie, 3 gadi

Vadošā struktūrvienība: LiepU Izglītības zinātņu institūts

Programmas direktore: Dr.paed. prof. **Inta Klāsone**

Programmas saturs. Pētniecības metodoloģija. Kvalitatīvās un kvantitatīvās pētniecības metodes pedagoģijā. Pedagoģijas zinātnes attīstība. Izglītības filozofijas nostādnes. Pedagoģijas kultūras tendences. Personības socializācija: teorija un prakse. Publikāciju izstrāde. Zinātnisko referātu izstrāde. Akadēmiskā darbība.

Prasības uzņemšanai. Izglītības zinātņu maģistra grāds pedagogijā vai tam atbilstoša augstākā izglītība pedagogijā. Referāts (10 līdz 15 lpp. apjomā) par izvēlēto pētniecisko tematu vai problēmu pedagogijā vai zinātniskā publikācija izvēlētajā apakšnozarē. Pārrunas par izvēlētas pētnieciskās problēmas aktualitāti un sociālo nozīmīgumu.

Iespējas: darbs augstskolās, zinātniskajos pētniecības institūtos, izglītības un kultūras iestādēs.

Doktorants	Studiju posms	Promocijas pētījuma temats	Zinātniskais vadītājs
Olga Apse	Grāda pretendente	<i>IKT apguves īpatnības kursu dalībniekiem gerontoloģiskā posmā</i>	Dr.paed. I. Klāsone, LiepU prof.
Gunta Bēta	Grāda pretendente	<i>Māsu lietpratības pedagoģiskie faktori</i>	Dr.paed. A. Līdaka, LiepU prof.
Olga Blauzde	Grāda pretendente	<i>Improvizācija mūzikā kā integratīva pieeja skolēnu personības socializācijas procesā</i>	Dr.paed. L. Pavītola, LiepU asoc. prof.
Karīna Brikmane	Grāda pretendente	<i>Pedagogu tālākizglītība darba vidē</i>	Dr.paed. A. Samuseviča, LiepU prof.
Līga Enģele	Grāda pretendente	<i>Dialoga metode mūzikā kā līdzeklis saskarsmes prasmju aktivizēšanai bērniem ar specifiskiem runas un valodas attīstības traucējumiem</i>	Dr.paed. L. Pavītola, LiepU asoc. prof.
Jana Grava	Grāda pretendente	<i>Bērncentrēta mācīšanās vide bērna pašrealizācijai pirmsskolā</i>	Dr.habil.paed. D. Lieģeniece, LiepU prof.
Rūta Ķemere	Grāda pretendente	<i>Pedagoģiskais modelis vairāku svešvalodu apguvei Eiropas daudzvalodu vidē vācu valodas eksāmena (DSD II) kontekstā Latvijas skolās</i>	Dr.paed. A. Samuseviča, LiepU prof.
Arturs Medveckis	Grāda pretendents	<i>Biogrāfiskā pieeja pedagogijas vēstures pētniecībā</i>	Dr.paed. A. Samuseviča, LiepU prof.
Madara Priedoliņa	Grāda pretendente	<i>Pedagoģiskā procesa optimizācija augstskolā</i>	Dr. paed. I. Miķelsone, LiepU asoc.prof.
Santa Striguna	Grāda pretendente	<i>Pašizglītošanās process topošo skolotāju izglītībā</i>	Dr.paed. A. Samuseviča, LiepU prof.
Gundega Tomele	Grāda pretendente	<i>Valodas attīstība un valodas traucējumu korekcija Montesori pedagoģijas aspektā</i>	Dr.paed. A. Līdaka, LiepU prof.

Nora Vilmane	Grāda pretendente	<i>Brazīlijas latviešu minoritātes kultūridentitātes veidošanās pedagoģiskais aspekts 19., 20. gs.</i>	Dr.paed. S. Zaķe
Pāvels Jurs	3. gads	<i>Jauniešu pilsoniskās līdzdalības veicināšana</i>	Dr.paed. A. Samuseviča, LiepU prof.
Anda Kļave	3. gads	<i>Radošuma veicināšana jaunākā skolas vecuma bērniem mākslas jomas mācību priekšmetu integrācijā</i>	Dr. paed. B. Garjāne, RPIVA prof.
Nadija Strazdiņa	3. gads	<i>Speciālo skolu sporta skolotāju attieksme pret mācību procesu skolēniem ar smagiem intelektuālās attīstības traucējumiem</i>	Dr. paed. A. Kļaviņa, RPIVA asoc. prof.
Daina Pūre	2. gads	<i>Studentu aktivizēšana pašvirzītām studijām</i>	Dr.paed. A. Līdaka, LiepU prof.
Maija Ročāne	2. gads	<i>Debates kā kompleksa mācību metode produktīvās mācīšanās dimensijā</i>	Dr.paed. A. Samuseviča, LiepU prof.
Ineta Klāsone	1. gads	<i>Interesu izglītība personības izaugsmes veicināšanā</i>	Dr.paed. I. Klāsone, LiepU prof.

12. 3. E-studiju tehnoloģijas un pārvaldība

Programmas nosaukums: LiepU un RTU starpaugstskolu doktora studiju programma *E-studiju tehnoloģijas un pārvaldība* (51481)

Akreditēta studiju virzienā *Informācijas tehnoloģija, datortehnika, elektronika, telekomunikācijas, datorvadība un datorzinātne* 12.06.2013. (6 gadi)

Iegūstamais grāds: inženierzinātņu doktors (*Dr.sc.ing.*) vai pedagoģijas doktors (*Dr.paed.*)

Studiju veids un ilgums: pilna laika klātie, 4 gadi

Vadošās struktūrvienības: LiepU Dabas un inženierzinātņu fakultāte, RTU Tālmācības studiju centrs

Programmas direktori: Dr.paed. doc. **Ilma Neimane** (LiepU), Dr.phys. vad.pētnieks **Atis Kapenieks** (RTU)

Programmas saturs. Starpnozaru teorētisko kursu apguve e-studiju tehnoloģijās un pārvaldībā un angļu valodas terminoloģijā; ierobežotās izvēles kursi informācijas tehnoloģijās vai izglītības un organizācijas zinātnēs (kursus izvēlas doktoranta vadītājs); izvēles kursi; individuālais pētnieciskais darbs, promocijas darba izstrāde. Trīs promocijas eksāmeni: e-studiju tehnoloģijās un pārvaldībā, izvēlētajā pētniecības virzienā, angļu valodas terminoloģijā.

Prasības uzņemšanai. Maģistra grāds vai tam atbilstošs augstākās izglītības diploms dabaszinātnēs, inženierzinātnēs, izglītības zinātnēs vai sociālajās zinātnēs. Referāts (10 līdz 15 lpp. apjomā) par izvēlēto pētniecisko tematu vai problēmu e-studiju tehnoloģijās vai e-studiju pārvaldībā vai zinātniskā publikācija izvēlētajā apakšnozarē Pārrunas par izvēlētas pētnieciskās problēmas aktualitāti un sociālo nozīmīgumu.

Iespējas: akadēmiskais un zinātniskais darbs augstskolās vai citās zinātniskās iestādēs, darbs lielu un sarežģītu e-tehnoloģiju jomas projektu izstrādē un ieviešanā.

Doktorants	Studiju posms	Promocijas pētījuma temats	Zinātniskais vadītājs
Andra Jākobsone	Grāda pretendente	<i>Pieaugušo zināšanu apguves modelēšana apmācību centros</i>	Dr.paed. S. Cakula, ViA prof.
Lāsma Ulmane-Ozoliņa	Grāda pretendente	<i>Studentu datoratbalsstīā sadarbība kombinētajās studijās, izmantojot informācijas un komunikācijas tehnoloģijas Liepājas Universitātē</i>	Dr.paed. R. Ukstiņa, LiepU asoc. prof.
Dzintars Tomsons	akad.atv.	<i>Simulācijas modeļu un izglītojošo spēļu elementu integrācija e-studiju vidē</i>	Dr.math. P. Daugulis, DU vad. pētnieks
Vineta Tomsone	akad. atv.	<i>Studentu pašvaldības pedagoģiskā koordinējošā atbalsta sistēma profesionālās kompetences attīstīšanā virtuālajā studiju vidē</i>	Dr.paed. A. Samuseviča, LiepU prof.
Vita Baltiņa-Kļava	4. gads	<i>Elektroniskās mācību sistēmas izmantošana veselības izglītībā Latvijas vispārizglītojošās izglītības iestādēs</i>	Dr.oec. D. Celma-Zida, LiepU asoc. prof.
Artis Ivanovs	4. gads	<i>E-studiju procesa ieviešana, pārvaldība un analīze organizācijās, izmantojot ekonomikas modeļus</i>	Dr.sc.ing. I. Slaidiņš, RTU profesors
Sintija Sudmale	4. gads	<i>Plaģiāta ierobežošana e-izglītībā augstskolā</i>	Dr.paed. O. Zids, LiepU vad. pētnieks
Kristīne Bārdule	3. gads	<i>IKT pielietojums interaktīva mācīšanās procesa nodrošināšanai</i>	Dr.sc.admin. I. Lūsena-Ezera, LiepU doc.
Dace Ratniece	3. gads	<i>Sociālo mikrobloģu pielietojuma iespējas nenodarbināto un no izglītības izkritušo jauniešu motivēšanai un iesaistei tālmācībā</i>	Dr.paed. O. Zids, LiepU vad. pētnieks

Laimonis Začs	3. gads	<i>Augstas veiktspējas skaitļošanas un datu paralēlās apstrādes tehnoloģiju izmantošana E-studiju tehnoloģiskās vides realizācijā un pārvaldības risinājumu ieviešanā</i>	Dr.sc.comp. A. Jansone, LiepU asoc. prof.
Aigars Alnis	2. gads	<i>Mākoņskaitļošana</i>	Dr.sc.comp. A. Jansone, LiepU asoc. prof.
Agnese Grīnberga	2. gads	<i>E-mācību modelis fiziskās attīstības novērtēšanai un pilnveidei</i>	Dr.sc.ing. A. Grickus, LiepU asoc. prof.
Olga Sakadiņeca	2. gads	<i>Pedagoģiskie un psiholoģiskie aspekti e-mācību modeļu izstrādei programmēšanas kursu apgūvē sākumskolā</i>	Dr.sc.ing. L. Zaiceva, RTU prof.
Linda Bajarune	1. gads	<i>Videolekcijas kombinētās apmācības modelī Latvijas augstskolu apstākļos</i>	
Valdis Priedols	1. gads	<i>Virtuālā fizikas laboratorija</i>	Dr.sc.ing. A. Grickus, LiepU asoc. prof.
Eva Reine	1. gads	<i>Elektronu starojuma absorbcijas un izkliedes īpašības uz volframa bāzes strukturētā kompozītmateriālā</i>	Dr.sc.ing. A. Grickus, LiepU asoc. prof.

12. 4. Jauno mediju māksla

Programmas nosaukums: *Jauno mediju māksla* (51213)

Licencēta 16.02.2012.

Iegūstamais grāds: mākslas doktors (*Dr.art.*)

Studiju veids un ilgums: pilna laika klātie, 3 gadi

Vadošā struktūrvienība: Humanitāro un mākslas zinātņu fakultāte, Mākslas pētījumu laboratorija

Programmas direktore: Dr.sc.soc. asoc.prof. **Rasa Šmite**

Programmas saturs. Doktora studiju programmas saturā akcentētas šādas intelektuālās teritorijas / indikatīvie pētnieciskie virzieni: pārdisciplināras prakses; skaņas un imersīvās vides – skaņu māksla, elektroniskā mūzika, reaģējošās vides, tīklotā māksla, interaktīvo un 3D filmu veidošana; tīklu kultūra un ilgtspējība – kultūra un ekonomika digitālajā laikmetā, sociālie mediji un tīklotās kopienas, līdzdalības kultūra, mediju ekoloģija, semantiskais tīkls, atvērta koda pieeja, intelektuālais īpašums utt.

Prasības uzņemšanai. Doktorantūras reflektanti ir pretendenti ar maģistra grādu mākslā vai humanitārajās zinātnēs; pretendenti ar maģistra grādu kādā citā nozarē (socioloģija, komunikācijas un informācijas zinātne, datorzinātne, fizika), kam ir spējas radošajā pētniecībā un kas vēlas izstrādāt pārdisciplināru augsta līmeņa praksi saistībā ar jauno mediju mākslu; personas, kas jau profesionāli strādā jauno mediju mākslas jomā un var apliecināt maģistra programmas rezultātiem atbilstošu pieredzi (atzīti praktiķi mediju mākslas, performanču mākslas, vizuālās mākslas, kino, foto, skulptūras, modes/ tekstila dizaina, skaņas dizaina, animācijas un interneta dizaina jomā). Jāiesniedz doktorantūras projekts un jākārto iestājpārbaudījums profesionālajā angļu valodā.

Iespējas. Absolventi var tikt nodarbināti industrijā un uzņēmumos, var kļūt par politikas un kultūras inovāciju veidotājiem, var darboties kā dinamiski un uzņēmīgi profesionāļi, kas izprot un veido radošu ekonomiku un zināšanu sabiedrību.

Doktorants	Studiju posms	Promocijas pētījuma temats	Zinātniskais vadītājs
Jānis Garančs	akad. atv.	<i>Imersīvās vides „hibrīdo notikumu” uzvedumiem ar pašpielāgojošām multimediju saskatnēm to dalībniekiem</i>	Dr.sc.soc. R. Šmite , LiepU asoc. prof.
Kristaps Grundšteins	akad. atv.	<i>Ūdens un ledus lietošana vides dizaina objekta izstrādē</i>	Dr.philol. I. Skulte , RSU asoc. prof.; Dr.phil. K. Heils , LiepU doc.
Signe Pucena	1. gads	<i>Kultūras mantojuma un laikmetīgās kultūras procesu mijiedarbība transdisciplinārās mākslas praksēs. Starpnozaru mākslas grupas SERDE gadījums</i>	Dr.philol. I. Skulte , RSU asoc. prof.
Anna Trapenciere	1. gads	<i>Intimitātes pieredze fiziskā telpā, izmantojot digitālus taustāmības līdzekļus</i>	Dr.sc.soc. R. Šmite , LiepU asoc. prof., Dr.phil. K. Heils , LiepU doc.

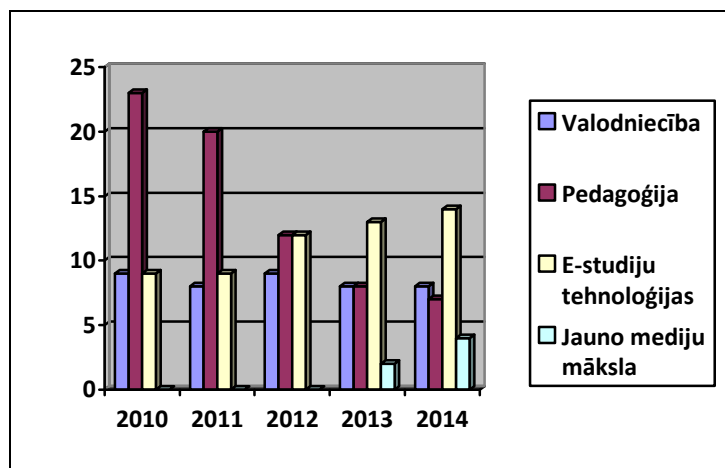

5. attēls.

LiepU doktorantu skaita pārmaiņas (2010–2014)

13. LiepU AKADĒMISKĀ PERSONĀLA PĒTNIECĪBAS UN RADOŠĀ DARBA NOVĒRTĒJUMS

LR Ministru kabineta Atzinības raksts

- Profesoram Dr.philol. **Edgaram Lāmam**: par nozīmīgu ieguldījumu literatūras pētniecībā un humanitāro zinātņu prestiža nostiprināšanā
- Profesorei **Ilzei Valcei**: par ieguldījumu Dziesmu svētku tradīcijas attīstīšanā, kora dziedātāju un mūzikas pedagogu sagatavošanā

Izglītības un zinātnes ministrijas Atzinības raksts

- Asociētajai profesorei Dr.paed. **Dinai Betherai**: par pētījumiem un ilggadēju darbu studentu izglītošanā un skolotāju tālākizglītībā speciālās un iekļaujošās izglītības jomā
- Docentei Dr.paed. **Olgai Glikasai**: par nozīmīgu akadēmisko un populārzinātnisko darbu veselības izglītības jomā
- Asociētajai profesorei Dr.philol. **Zandai Gūtmanei**: par radošu ieguldījumu Liepājas Universitātes humanitāro zinātņu bakalaura un maģistra studiju programmu modernizēšanā un starptautiskās sadarbības nostiprināšanā
- Docentei Dr.paed. **Vairai Kārklīnai** – par radošu darbu matemātikas skolotāju izglītošanā un matemātikas popularizēšanā Latvijas skolās

- Asociētajai profesorei Dr.paed. **Diānai Laiveniecei**: par radošu pētniecisko un akadēmisko darbību lietišķās valodniecības jomā un ieguldījumu latviešu valodas un literatūras skolotāju tālākizglītībā
- Profesorei Dr.philol. **Lindai Lauzei**: par nozīmīgu zinātniskā un akadēmiskā darba ieguldījumu sintakses un sociolingvistikas jomā
- Profesorei Dr.paed. **Alīdai Samusevičai**: par nozīmīgu zinātniskās darbības ieguldījumu Latvijas pedagogu profesionālās kompetences pilnveidē
- Zinātnes proktorei Dr.philol. **Ievai Ozolai**: par nozīmīgu ieguldījumu Liepājas Universitātes zinātniskās un zinātniski pētnieciskās darbības organizēšanā un vadīšanā

LR Kultūras ministrijas Atzinības raksts

- Profesorei Dr.paed. **Intai Klāsonei**: par radošu ieguldījumu Liepājas Universitātes mākslas un dizaina bakalaura un maģistra studiju programmu modernizēšanā un starptautiskās sadarbības nostiprināšanā
- Profesoram **Aldim Kļaviņam**: par mūža ieguldījumu mākslas izglītības attīstīšanā Liepājā
- **Mākslas pētījumu laboratorijai** (vadītāja Santa Mazika, pētnieki Dr.sc.soc. Rasa Šmite, Raitis Šmits): par jauno mediju mākslas studiju un pētniecības radošu attīstīšanu starptautiskā kontekstā

LR Labklājības ministrijas Atzinības raksts

- Profesorei Dr.paed. **Anitai Līdakai**: par ieguldījumu sociālā darba studiju kvalitātes pilnveidē un sociālo darbinieku izglītošanā

Latvijas Zinātņu akadēmijas Atzinības raksts

- LZA korespondētājlocekļi Dr.habil.philol. **Benitai Laumanei**: par izcilu ieguldījumu latviešu onomastikas un dialektoloģijas izpētē
- Asociētajai profesorei Dr.philol. **Guntai Smiltņiecei**: par devumu latviešu valodas izpētē un pedagoģijā.
- Profesoram Dr.phys. **Jevgenijam Kaupužam**: par izciliem sasniegumiem pētniecībā, nopelniem izglītības darbā un būtisku ieguldījumu Liepājas Universitātes popularizēšanā fizikas jomā ārvalstīs
- Profesoram Dr.math. **Šarifam Guseinovam**: par izciliem sasniegumiem pētniecībā un būtisku ieguldījumu Liepājas Universitātes popularizēšanā matemātikas jomā ārvalstīs
- LiepU **Matemātikas zinātņu un informācijas tehnoloģiju institūtam** (Direktors – Dr.math. **Jānis Rimšāns**): par starptautiski nozīmīgu pētniecisko darbību matemātikas un fizikas jomā

Liepājas pilsētas Gada balva zinātnē

Šī balva tiek piešķirta par izcilu, nozīmīgu pētniecisko darbību, kas veicina tautsaimniecisko aktivitāti, piedāvā inovatīvus risinājumus, stiprina nacionālo un novada identitāti, kā arī Liepājas Universitātes kā zinātniskā centra atpazīstamību Latvijā un pasaulē.

2014. gada balvas laureāti:

- Dr.philol. **Diāna Laiveniece**: par Latvijā unikālas, praksē balstītas grāmatas *Zinātniskās rakstīšanas skola* izstrādi
- Dr.philol. **Normunds Dzintars**: jaunā zinātnieka balva par promocijas pētījumu *Latviešu valodas mācību satura attīstība pamatskolā no 1940. gada līdz 1991. gadam: lingvodidaktiskais aspekts*
- Mg.sc.educ. **Valdis Priedols**: gada maģistra pētījums *Problēmuzdevumu izveide un izmantošana skolas fizikas kursā*

Liepājas Kultūras balva

- **Mākslas pētījumu laboratorijai un biedrībai Elektroniskās mākslas un mediju centrs E-LAB**: par Liepājas atpazīstamības veicināšanu, organizējot starptautisko mediju mākslas festivālu I-WEEK

Goda liepājnieks

- HMZF profesors, mākslinieks **Aldis Kļaviņš**: par mūža devumu Liepājas un Latvijas kultūras dzīvē

Liepājas pilsētas domes Atzinības raksts

- Asociētajai profesorei Dr.sc.comp. **Anitai Jansonei**: par dabas un inženierzinātņu popularizēšanu
- Docentei Dr.philol. **Andai Kudumai**: par Kurzemes literārā procesa izpēti un popularizēšanu
- Lektorei Mg.philol. **Sandrai Okuņevai**: par ieguldījumu kultūras vērtību izpētē un popularizēšanā
- lektorei Mg.philol. **Lindai Zulmanei**: par radošu ieguldījumu Kurzemes literārās akadēmijas darbībā
- Deju kolektīva „Banga” vadītājai **Kristīnei Finkai**: par ieguldījumu tautas deju saglabāšanā un popularizēšanā
- **Izdevniecībai LiePA** (vadītāja – Inga Ronče): par ieguldījumu Liepājas literāro un kultūrvēsturisko pētījumu izdošanā

Liepājas Universitātes Goda doktora nosaukums 2014. gadā piešķirts

- Saeimas deputātei **Aijai Barčai**
- Klaipēdas Universitātes profesorei Dr.habil.hum. **Daļai Kiselūnaitēi** (*Dalia Kiselūnaitė*)

- Darmšates Universitātes profesoram **Manfredam Glesneram** (*Manfred Glessner*)

Liepājas Universitātes Goda grāmatā 2014. gadā ierakstīti

- Profesors Dr.habil.philol. **Benedikts Kalnačs**: par nozīmīgu ieguldījumu zinātniski pētnieciskajā darbā literatūrzinātnes jomā
- Docente Dr.psych. **Jeļena Mihejeva**: par ilggadēju pedagoģisko darbu psiholoģijas jomā
- Studiju daļas darbiniece **Lilita Millere**: par ilggadēju un godprātīgu darbu
- Personāldaļas darbiniece **Dzintra Straume**: par ilggadēju un godprātīgu darbu
- LiepU Arodbiedrības valdes priekšsēdētāja **Rita Ozola**: par nozīmīgu ieguldījumu sociālā dialoga veidošanā un uzturēšanā Liepājas Universitātē

IZM un Latvijas augstskolu pateicības

- Profesorei Dr.philol. **Lindai Lauzei**: LU rektora Mārča Auziņa pateicība par ieguldījumu latviešu valodas mutvārdu teksta sintakses izpētē un līdzdalību *Latviešu valodas gramatikas* (2013) veidošanā
- Asociētajai profesorei Dr.philol. **Guntai Smiltņiecei**: LU rektora Mārča Auziņa pateicība par sasniegumiem latviešu valodas morfoloģijas izpētē un līdzdalību *Latviešu valodas gramatikas* (2013) veidošanā
- Profesorei Dr.paed. **Alīdai Samusevičiai**: IZM Valsts sekretāres S. Liepiņas atzinības vēstule par vairākkārtīgu iesaistīšanos pedagogu profesionālās darbības kvalitātes novērtēšanas procesa īstenošanā; LU rektora Mārča Auziņa pateicība par ilggadēju aktīvu un radošu sadarbību ar Latvijas Universitāti
- Profesorei **Ilzei Valcei**: IZM pateicība par ieguldījumu XVII Baltijas valstu studentu dziesmu svētku Gaudeamus sagatavošanā
- Docentei Mg.mus. **Mirdzai Paiparei**: DU Atzinības raksts par līdzdalību valsts jaunrades radošajā meistardarbnīcā *Mūzikas skolotājs 21. gadsimtā*
- Docentei Mg.mus. **Olgai Blauzdei**: DU Atzinības raksts par līdzdalību valsts jaunrades radošajā meistardarbnīcā *Mūzikas skolotājs 21. gadsimtā*