



# **ZINĀTNISKĀ DARBA PĀRSKATS**

2015. gads

**Liepāja 2016**

## **LIEPĀJAS UNIVERSITĀTE**

Zinātniskās institūcijas reģistrācijas apliecība Nr. 172085

Lielā iela 14  
Liepāja, LV - 3401  
Latvija

<http://www.liepu.lv>  
e-pasts: [liepu@liepu.lv](mailto:liepu@liepu.lv)  
fakss: (371) 34 24223

Pārskatā apkopota informācija par Liepājas Universitātes (LiepU) pētniecības rezultātiem 2015. gadā: pētniecības, attīstības un izglītības projekti, to rezultāti, akadēmiskā personāla un LiepU doktorantu publikācijas, pētījumu rezultātu publiskošana zinātniskajās konferencēs, radošā darbība vizuālajā mākslā un mūzikā. Dots pārskats par LiepU organizētajām zinātniskajām konferencēm un semināriem, zinātniskiem turpinājumiem, rakstu krājumiem, ievēlētā akadēmiskā personāla zinātnisko kvalifikāciju, LiepU promocijas padomju un doktorantūras darbību.

Pārskata pamats ir pētniecības struktūrvienību, fakultāšu un akadēmiskā personāla iesniegtā informācija.

LiepU zinātnes prorektore  
Dr.philol. Ieva Ozola ([ieva.ozola@liepu.lv](mailto:ieva.ozola@liepu.lv))

referente  
Mg.sc.hum. Guna Pūce ([guna.puce@liepu.lv](mailto:guna.puce@liepu.lv))

## Saturs

<b>1. Pētniecības organizācija .....</b>	<b>5</b>
1.1. Zinātniskās institūcijas „Liepājas Universitāte” zinātniskās darbības stratēģija 2015–2020 .....	7
1.2. LiepU pētniecības struktūrvienības .....	9
1.3. LiepU fakultātes .....	13
<b>2. Pētniecības un izglītības projekti .....</b>	<b>17</b>
2.1. Valsts pētījumu programmu projekti .....	17
2.2. ES fondu projekti .....	19
2.3. Starptautisku programmu projekti .....	21
2.4. Citi projekti .....	24
<b>3. Pētniecības finansējums .....</b>	<b>26</b>
<b>4. LiepU akadēmiskā personāla un doktorantu publikācijas .....</b>	<b>27</b>
4.1. Anonīmi recenzētas un starptautiski pieejamās datubāzēs iekļautas zinātniskas publikācijas .....	27
4.2. Recenzēti zinātniski raksti starptautiskos un nacionālos izdevumos .....	34
4.3. Zinātniskas grāmatas, monogrāfijas .....	39
4.4. Tēzes starptautisku konferenču un kongresu izdevumos ...	39
4.5. LiepU zinātniskie turpinājumi izdevumi .....	43
4.6. Patenti .....	44
4.7. Mācību, metodiskie un informatīvie izdevumi .....	44
4.8. Apskata raksti, recenzijas, populārzinātniskas publikācijas..	45
4.9. Vizuālās mākslas darbu publikācijas .....	48
<b>5. LiepU zinātniskās konferences .....</b>	<b>49</b>
<b>6. LiepU akadēmiskā personāla un doktorantu referāti .....</b>	<b>57</b>
6.1. Referāti starptautiskos zinātniskos kongresos un konferencēs ārvalstīs .....	57
6.2. Referāti starptautiskos zinātniskos kongresos un konferencēs Latvijā .....	63
6.3. Referāti valsts un reģiona zinātniskās konferencēs un semināros .....	69
<b>7. Pētniecības popularizēšana .....</b>	<b>74</b>
7.1. Sadarbība ar skolām .....	74
7.2. Zināšanu popularizēšana sabiedrībā .....	77

<b>8. Radošā darbība .....</b>	<b>80</b>
8.1. Vizuālā māksla, dizains, tīkla māksla .....	80
8.2. Mūzika .....	84
8.3. Literārā jaunrade .....	84
<b>9. LiepU ievēlētā akadēmiskā personāla kvalifikācija .....</b>	<b>85</b>
<b>10. Zinātniskā sadarbība, ekspertu darbība .....</b>	<b>90</b>
<b>11. LiepU promocijas padomju darbība .....</b>	<b>97</b>
<b>12. LiepU doktorantūra .....</b>	<b>99</b>
12.1. Valodniecība .....	99
12.2. Pedagoģija .....	101
12.3. E-studiju tehnoloģijas un pārvaldība .....	102
12.4. Jauno mediju māksla .....	105
<b>13. LiepU akadēmiskā personāla pētniecības un radošā darba novērtējums .....</b>	<b>107</b>

#### **LiepU struktūrvienību nosaukumu saīsinājumi**

##### **Zinātniskie institūti**

DITI – Dabaszinātņu un inovatīvo tehnoloģiju institūts

IZI – Izglītības zinātņu institūts

KHI – Kurzemes Humanitārais institūts

VZI – Vadībzinātņu institūts

##### **Fakultātes**

DIF – Dabas un inženierzinātņu fakultāte

HMZF – Humanitāro un mākslas zinātņu fakultāte

PSDF – Pedagoģijas un sociālā darba fakultāte

VSZF – Vadības un sociālo zinātņu fakultāte

##### **Fakultāšu centri un laboratorijas**

LC – Logopēdijas centrs (PSDF)

MDDC – Matemātikas un dabaszinātņu didaktikas centrs (DIF)

MPLab – Mākslas pētījumu laboratorija (HMZF)

MTC – Mūzikas terapijas centrs (PSDF)

SPC – Socioloģisko pētījumu centrs (VSZF)

VPC – Vides pētījumu centrs (DIF)

## 1. PĒTNIECĪBAS ORGANIZĀCIJA

Zinātnisko darbu un pētniecības struktūrvienību darbību LiepU koordinē Zinātnes padome, tās priekšsēdētāja ir zinātnes prorektore Dr.philol. Ieva Ozola.

### Zinātnes padomes sastāvs (apstiprināts 28.08.2015.)

Zinātniskais grāds, vārds, uzvārds	Amats
Dr.philol. Ieva Ozola	Zinātnes prorektore
Dr.sc.ing. Armands Grickus	DITI direktors, vadošais pētnieks, DIF asociētais profesors
Dr.sc.comp. Anita Jansone	DIF dekāne, asociētā profesore, DITI pētniece
Dr.paed. Inta Klāsone	HMZF nodaļas vadītāja, profesore, IZI pētniece
Dr.paed. Diāna Laiveniece	HMZF profesore
Dr.philol. Edgars Lāms	KHI direktors, vadošais pētnieks, HMZF profesors
Dr.paed. Anita Līdaka	IZI direktore, vadošā pētniece, PSDF profesore
Dr.sc.admin. Inese Lūsēna-Ezera	VSZF dekāne, asociētā profesore, VZI direktore, pētniece
Dr.paed. Alīda Samuseviča	PSDF profesore, IZI vadošā pētniece
Studentu padomes pilnvarots pārstāvis	
Mg.sc.hum. Guna Pūce	Zinātnes padomes sekretāre

Atbilstoši “Nolikumam par Zinātnes padomi” (apstiprināts 23.03.2009.) Zinātnes padomei ir šādi galvenie uzdevumi.

- Analizēt zinātnisko struktūrvienību un fakultāšu (LiepU struktūru sk. 1. attēlā) zinātniskās darbības rezultātus pētniecības mērķu un uzdevumu īstenošanā, izstrādāt priekšlikumus zinātniskās darbības pilnveidei.
- Apstiprināt zinātnisko struktūrvienību un fakultāšu pētījumu plānus, analizēt to izpildi.
- Veicināt sadarbību ar sociālajiem partneriem pētniecības un inovāciju jomā.

- Akceptēt personāla zinātniskās kvalifikācijas pilnveides plānus un novērtēt zinātniskās kvalifikācijas pilnveides rezultātus.
- Izskatīt LiepU zinātniskās darbības finansēšanas jautājumus.
- Analizēt doktorantūras darbību un kvalitātes pilnveidi, lemt par doktorantūras organizācijas un finansiālajiem jautājumiem.
- Izskatīt promocijas padomju darbību, analizēt promocijas rezultātus.
- Apstiprināt LiepU izdevniecībā izdodamo zinātnisko un metodisko iespieddarbu plānu, analizēt tā izpildi.
- Apstiprināt LiepU zinātnisko konferenču plānu, analizēt tā izpildi.
- Sniegt atzinumu LiepU Senātam par profesoru un asociēto profesoru amata vietu apstiprināšanu atbilstoši studiju programmu akadēmiskā personāla attīstības vajadzībām. Izskatīt pretendentu atbilstību profesora vai asociētā profesora amatam, rekomendēt viņus ievēlēšanai.

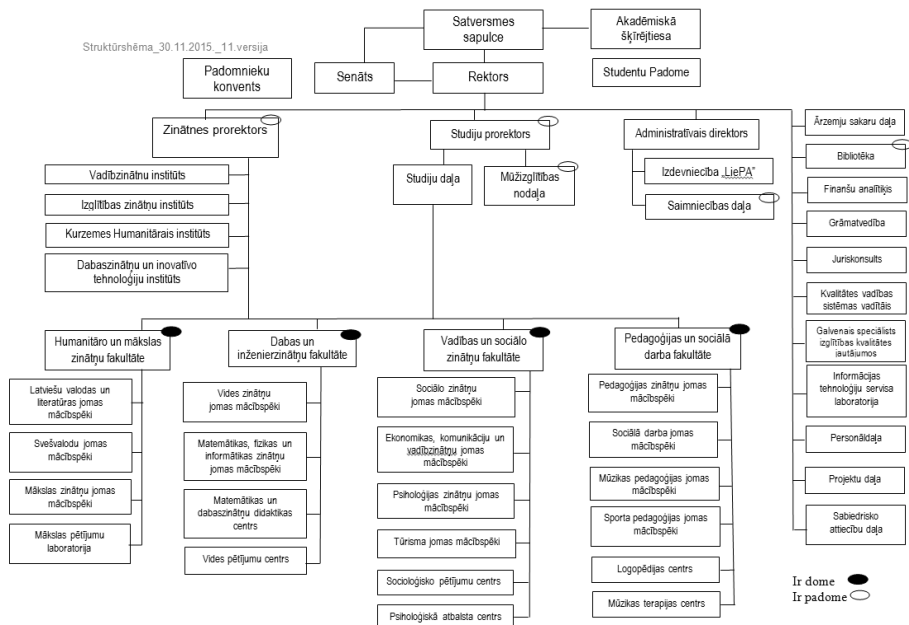

1. attēls. Liepājas Universitātes struktūra  
(pieejama: <http://www.liepu.lv/lv/170/struktura>)

## **1.1. Zinātniskās institūcijas „Liepājas Universitāte” zinātniskās darbības stratēģija 2015–2020**

LiepU zinātniskās darbības stratēģiju 2015.–2020. gadam Senāts apstiprinājis 2015. gada 15. jūnijā.

### **Misija**

Liepājas Universitāte ir nacionālajai un starptautiskajai sadarbībai atvērta universitāte – izglītības, zinātnes, inovāciju un kultūras centrs, kas nodrošina zināšanās balstītas tautsaimniecības attīstību un radošas kultūrorientētas sabiedrības nostiprināšanos, veicinot pētniecībā balstītas akadēmiskās un profesionālās studijas.

### **Stratēģiskie mērķi – 2020**

- Pētniecības tematika atbilst valsts prioritātēm (valsts pētījumu programmas), starptautiski aktuāliem pētniecības virzieniem, kā arī reģiona attīstības vajadzībām (pašvaldību, reģiona uzņēmēju u. c. pasūtījumi).
- LiepU zinātniskie institūti un pētnieku grupas fakultātēs – radoši, nacionālajai un starptautiskajai sadarbībai atvērti zinātnieku kolektīvi, kas veido nacionālo un starptautisko sadarbības tīklu aktuālo pētniecības tēmu un pētniecības projektu īstenošanai.
- LiepU darbojas starpnozarju pētnieku grupas aktuālu zinātnisku problēmu kompleksai risināšanai sadarbībā ar Latvijas un ārvalstu universitātēm un uzņēmējiem, kas rezultātu sasniegšanai spēj piesaistīt uzņēmēju, valsts un starptautisko projektu līdzekļus.
- Pētniecības un uzņēmējdarbības sadarbību balsta Tehnoloģiju pārneses centrs, Prototipēšanas centrs. Sadarbība ar Kurzemes Biznesa inkubatoru un Liepājas Universitātes Zinātnes un inovāciju parku tiek izmantota studentu un jauno zinātnieku pētījumu ieviešanai tautsaimniecībā un komercializēšanai.
- Pētījumu rezultātu publiskošana starptautiskā līmenī (starptautiskās konferencēs un kongresos, starptautiski citējamos izdevumos) ir augoša; LiepU zinātniskie turpinājumizdevumi un žurnāli atrodas nozares atzītās starptautiski citējamo izdevumu datu bāzēs.
- Akadēmiskā personāla vecuma struktūrā pieaudzis un stabilizējies jauno mācībspēku un pētniecības personāla īpatsvars. LiepU strādājošo zinātnu doktoru vecuma struktūra ir ilgtspējīga.
- Doktorantūras studijas notiek starpaugstskolu un starptautiskās programmās, promocijas darbu novērtēšanā piedalās ārvalstu eksperti.

- LiepU darbojas efektīva pētniecības un tās rezultātu pārvaldības sistēma.
- LiepU īsteno rezultātos balstītu darba samaksas politiku.
- LiepU interneta vietne, pētniecības struktūrvienību un konferenču mājaslapas veicina pētījumu pieejamību un nodrošina informāciju par akadēmiskā personāla publikācijām, LiepU konferenču saturu, pētnieku un studentu izstrādātajām inovācijām.
- Zinātnes un pētniecības popularizēšana notiek sadarbībā ar visiem sociālajiem partneriem, visām vecuma un sociālajām grupām, īpaši attīstot sadarbību ar skolām, radošajām un profesionālajām organizācijām, veicinot jaunatnes ieinteresētību zinātnē un izpratni par zinātnisko darbību un radošumu kā veiksmīgas karjeras pamatu jebkurā darbības jomā.

Liepājas Universitātes zinātniskās darbības stratēģija pilnībā pieejama: [https://www.liepu.lv/uploads/files/LiepU%20Zinatniskas%20darbibas%20strategija 2015 2020.pdf](https://www.liepu.lv/uploads/files/LiepU%20Zinatniskas%20darbibas%20strategija%202015%202020.pdf). Tā ir pamats:

- pētniecības gada plānu izstrādei, konkretizējot katru gadu veicamos uzdevumus, tiem nepieciešamo finansējuma apjomu un avotus;
- LiepU pētniecībā balstīto studiju programmu un to akadēmiskā nodrošinājuma plānošanai;
- pētniecības un inovāciju projektu finansējuma piesaistei.



## 1.2. LiepU pētniecības struktūrvienības

1. tabula.

### LiepU zinātniskie institūti, fakultāšu centri un laboratorijas

Struktūrvienība, vadītājs	2015. gada pētniecības tematika/ projekti	Personāls <sup>1</sup>
<b>Zinātniskie institūti</b>		
<p><b><i>Dabaszinātņu un inovatīvo tehnoloģiju institūts</i></b> (Krišjāņa Valdemāra iela 4)</p> <p>Direktors – Dr.sc.ing. <b>Armands Griekus</b></p>	<p>- Matemātiskās fizikas un lietišķās matemātikas nelineāro problēmu risinājumi un augstas veiktspējas algoritmu izstrāde datu paralēlās apstrādes tehnoloģijās.</p> <p>- Viedo, nanomateriālu un atjaunojamo energoresursu pielietojums enerģētikā.</p> <p>- Ekotehnoloģijas (ekoloģiskās inženierijas) pieeju izmantošana vides sniegto pakalpojumu un mākslīgi veidotu ekosistēmu ilgtspējīgā izmantošanā.</p> <p>- VPP NexIT, apakšprojekts <i>Jaunas paaudzes liela apjoma datu apstrādes sistēmas</i></p>	<p><b>Ievēlētais personāls:</b>  <b>VP</b> Dr.math. Šarifs Guseinovs  <b>VP</b> Dr.sc.ing. Armands Griekus  <b>P</b> Dr.sc.comp. Anita Jansone  <b>P</b> Dr.sc.ing. Jurijs Kočetkovs</p> <p><b>Pārējais zinātniskais personāls:</b>  <b>VP</b> Dr.phys. Jevgenijs Kaupužs  <b>P</b> Dr.biol.Jekaterina Aleksejeva  <b>P</b> Mg. Igors Stepanovs  <b>ZA</b> Mg.sc.comp. Dzintars Tomsons</p> <p><b>Atbalsta personāls:</b>  Mg.Dina Barute  Arvils Jākobsons  Mg. Valdis Priedols  Ulvis Untulis  Mg. Laimonis Virsis  Mg. Laimonis Začs  Uldis Žaimis  Mg. Maksims Žigunovs</p>
<p><b><i>Kurzemes Humanitārais institūts</i></b> (Kūrmājas prospekts 13) <a href="http://khi.liepu.lv/">http://khi.liepu.lv/</a></p> <p>Direktors – Dr.philol. <b>Edgars Lāms</b></p>	<p>- Literatūras un kultūras mantojuma vērtības Kurzemes kultūrtelpā Latvijas, Baltijas un Ziemeļeiropas kultūras kontekstā.</p> <p>- Baltu etnolingvistiskie kontakti Baltijas jūras austrumu piekrastē.</p> <p>- VPP <i>Letonika</i>, 3. un 4. projekts</p> <p>- Kurzemes kultūras programmas projekti</p>	<p><b>Ievēlētais personāls:</b>  <b>VP</b> Dr.habil.philol. Benita Laumane  <b>VP</b> Dr.philol. Edgars Lāms  <b>P</b> Dr.philol. Anita Helviga  <b>P</b> Dr.philol. Anda Kuduma  <b>P</b> Mg. Vēsma Lēvalde  <b>P</b> Dr.philol. Daiga Straupeniece  <b>P</b> Mg.philol. Gita Giršus  <b>ZA</b> Mg.philol. Karīna Krieviņa</p> <p><b>Pārējais zinātniskais personāls:</b>  <b>ZA</b> Mg. Ieva Ozola  <b>ZA</b> Mg.philol. Sigita Ignatjeva</p> <p><b>Atbalsta personāls:</b>  Mg.philol. Sigita Ignatjeva</p>

<sup>1</sup> VP – vadošais pētnieks; P – pētnieks; ZA – zinātniskais asistents

<p><b><i>Izglītības zinātņu institūts</i></b> (Lielā iela 14)</p> <p>Direktore – Dr.paed. <b>Anita Līdaka</b></p>	<p><i>Izglītības kvalitātes dimensijas zināšanu sabiedrībā:</i></p> <ul style="list-style-type: none"> <li>- Audzināšana, to ietekmējošie faktori.</li> <li>- Pedagoģa profesionālā kompetence zināšanu sabiedrībā</li> <li>- Personības konkurētspēja un psiholoģiskās aizsardzības sistēma.</li> <li>- Iekļaujošā izglītība.</li> <li>- Vides un veselības izglītība.</li> <li>- Mācību metodes obligātajā izglītībā.</li> <li>- Dažādības pedagoģiskie aspekti studiju procesa kvalitātes pilnveidei.</li> <li>- Sociālo darbinieku profesionālās kompetences pilnveide ilgtspējības aspektā.</li> <li>- Māksla un mākslas izglītība.</li> <li>- Pilsoniskā izglītība, pilsoniskā kompetence, pilsoniskā līdzdalība.</li> <li>- Projekta metodes uz rezultātu orientētas darbības attīstībai.</li> <li>- Studentu pašizglītošanās topošo skolotāju sagatavošanā.</li> <li>- Montesori pedagoģija kā atbalsta sistēmas elements bērniem ar īpašām vajadzībām.</li> <li>- Montesori pedagoģija runas un valodas traucējumu korekcijā.</li> </ul> <p>- VPP <i>Inovatīvi risinājumi sociālajā telerehabilitācijā Latvijas skolās iekļaujošas izglītības kontekstā</i></p>	<p><b>Ievēlētais personāls:</b>  <b>VP</b> Dr.paed. Anita Līdaka  <b>VP</b> Dr.paed. Alīda Samuseviča  <b>VP</b> Dr.psych. Irina Strazdiņa  <b>P</b> Dr.paed. Dina Bethere  <b>P</b> Dr.paed. Olga Glikasa  <b>P</b> Dr.paed. Ludmila Karule  <b>P</b> Dr.paed. Inta Klāšone  <b>P</b> Dr.paed. Ilma Neimane  <b>P</b> Dr.paed. Linda Pavītola  <b>ZA</b> Mg.paed. Svetlana Lanka</p> <p><b>Pārējais zinātniskais personāls:</b>  <b>ZA</b> Mg.paed. Pāvels Jurs  <b>ZA</b> Mg.paed. Madara Priedoliņa  <b>ZA</b> Mg.paed. Santa Striguna  <b>ZA</b> Mg.paed. Gundega Tomele</p> <p><b>Atbalsta personāls:</b>  Mg. Uldis Drišļuks  Kristaps Lapšāns  Mg.paed. Madara Priedoliņa  Mg.paed. Santa Striguna</p>
---	--	---

<p><b>Vadībzinātņu institūts</b> (Lielā iela 14)</p> <p>Direktore – Dr.sc.admin. <b>Inese Lūsēna-Ezera</b></p>	<p>- Inovatīvā ekonomika Kurzemes reģionā: inovatīvās ekonomikas attīstības iespējas; radošo industriju vadība un uzņēmējspēju attīstības veicināšana; inovatīva un radoša kultūras tūrisma attīstība. - Sociālās uzņēmējdarbības lokālais, nacionālais un ilgtspējas konteksts: attīstības tendences, sociālās uzņēmējdarbības ietekme uz ekonomisko situāciju Kurzemes reģionā un valstī. - Cenzūras loma un vieta mediju un publiskās komunikācijas darbā; tirgus un demokratizācijas ietekme uz vārda brīvību Latvijā.</p>	<p><b>Ievēlētais personāls:</b> <b>VP</b> Dr.oec. Veronika Bikse <b>VP</b> Dr.oec. Daina Celma-Zīda <b>VP</b> Dr.philol. Sandra Veinberga <b>VP</b> Dr.paed. Oskars Zīds <b>P</b> Dr.sc.admin. Una Libkovska <b>P</b> Dr.sc.admin. Inese Lūsēna-Ezera <b>P</b> Dr.biol. Māra Zeltiņa <b>ZA</b> Mg.oec. Atis Egliņš-Eglītis <b>ZA</b> Mg.oec. Diāna Līduma</p> <p><b>Atbalsta personāls:</b> Mg.oec. Atis Egliņš-Eglītis Mg.oec. Jana Jansone</p>
<p><b>Fakultāšu centri un laboratorijas</b></p>		
<p>VSZF <i>Socioloģisko pētījumu centrs</i> (Lielā iela 14)</p> <p>Vadītājs – Mg.paed. Arturs Medveckis</p>	<p>- Sociālās atmiņas pētījumi. - Biogrāfiskā pieeja pedagogijas vēstures pētniecībā. - Studiju kvalitātes novērtējuma pētījumi.</p>	<p><b>Zinātniskais personāls:</b> <b>P</b> Mg.paed. Arturs Medveckis <b>ZA</b> Mg.oec. Liene Romanūka</p> <p><b>Atbalsta personāls:</b> Mg. Karīna Ūdre</p>
<p>DIF <i>Vides pētījumu centrs</i> (Krišjāņa Valdemāra iela 4)</p> <p>Vadītāja – Mg.sc.env. Lilita Ābele</p>	<p>- Sociālās apziņas izmaiņu ietekme uz ekosistēmas pakalpojumu ilgtspējīgu nodrošinājumu. - Vides psiholoģijas studiju metodoloģija. - Vides ekonomika.</p> <p>- VPP <i>Sociālās apziņas izmaiņu ietekme uz ekosistēmas pakalpojumu ilgtspējīgu nodrošinājumu</i></p>	<p>Mg.sc.env. Lilita Ābele Dr.chem. Juris Benders Dr.biol. Roberts Jūrmalietis Mg. Vineta Kulmane</p>

<p>DIF <i>Matemātikas un dabaszinātņu didaktikas centrs</i> (Krišjāņa Valdemāra iela 4)</p> <p>Vadītāja – Dr.paed. Vaira Kārklīņa</p>	<p>- Matemātisko kompetenču attīstība. - Mēri skolas matemātikas kursā. - Matemātikas sacensības skolēniem un darbs ar apdāvinātiem bērniem.</p>	<p>Dr.math. Kārlis Dobelis Dr.paed. Vaira Kārklīņa Dr.math. Dace Kūma</p>
<p>HMZF <i>Mākslas pētījumu laboratorija</i> (Kūmājas prospekts 13) <a href="http://www.mplab.lv">www.mplab.lv</a></p> <p>Vadītāja – Mg.art. Santa Valivahina</p>	<p>- Jauno mediju māksla, izglītība, mākslas pētniecība, ilgtspēja. - Laikmetīgās mākslas pētniecība.</p> <p>- <i>Renewable futures</i> - <i>Techno-Ecologies</i> (EU Culture) - VKKF finansēti projekti - ERASMUS+ projekti</p>	<p><b>Ievēlētāis personāls:</b> <b>P</b> Dr.sc.soc. Rasa Šmite</p> <p><b>Pārējais zinātniskais personāls:</b> <b>P</b> Dr.art. Raitis Šmits <b>ZA</b> Mg.art. Santa Valivahina</p> <p><b>Atbalsta personāls:</b> Mg. Aigars Alnis Mg. Maija Demītere Bc. Laine Neimane Mg. Pēteris Riekstiņš Mg. Anna Trapenciere</p>
<p>PSDF <i>Logopēdijas centrs</i> (Lielā iela 14)</p> <p>Vadītāja – Mg.paed. Gundega Tomele</p>	<p>- Balss normālas funkcijas un traucējumu izpēte dažādos vecumos un dažādu saslimšanu gadījumos. - Valodas attīstība un valodas traucējumu korekcija.</p>	<p><b>Runas un balss izpētes laboratorija:</b> <b>P</b> Dr.med.Baiba Trinīte</p>
<p>PSDF <i>Mūzikas terapijas centrs</i> (Lielā iela 14)</p> <p>Vadītāja – Mg.paed. Līga Enģele</p>	<p>- Integratīvā procesa izpēte mūzikas terapijā starpnozaru aspektā. - <i>Music performing and creative arts professions involved in healthcare: a portal for VET promotion and mutual recognition of profiles</i> (Nordplus). - <i>Improvise to learn</i> (Erasmus+).</p>	<p>Mg.paed., Mg.mus. Olga Blauzde Mg.paed. Līga Enģele Mg.sc.sal., Mg.mus. Mirdza Paipare</p>

## 1.2. LiepU fakultātes

2. tabula.

**LiepU fakultāšu pētniecības virzieni un tematika**  
(fakultāšu laboratoriju un centru tematika – sk. 1. tabulu)

Fakultāte	Pētniecības virzieni/ tematika 2015. gadā	Mācībspēki (sk. arī 1. tabulu)
<b>DIF</b> (Krišjāņa Valdemāra iela 4)  Dekāne – Dr.sc.comp. <b>Anita Jansone</b>	- Baltijas jūras un ezeru okeanogrāfiskā modelēšana.	Dr.phys. Vilnis Frišfelds
	- Semantiskie tīmekļi.	Dr.sc.comp. Guntars Būmans
	- Augstas veiktspējas skaitļošana, datu paralēlā apstrāde.	Dr.sc.comp. Anita Jansone Mg.sc.ing. Laimonis Začs
	- Vides un veselības izglītība. Metodoloģija un metodika izglītošanā par bīstamajām ķīmiskajām vielām.	Dr.paed. Olga Glikasa Dr.paed. Ludmila Karule Dr.biol. Māra Zeltiņa
	- Izglītības moduļa <i>Klimata pārmaiņas</i> izveide Liepājas Universitātē.	Dr.biol. Māra Zeltiņa Mg. Ivars Javaitis Mg. Viesturs Kalniņš Mg. Maksims Žigunovs
	- Enerģijas uzglabāšanas iekārtu materiālu pētījumi. - Siltumizolācijas materiāla fizikālo īpašību pētījumi. - Viļņu enerģijas pētījumi.	Dr.sc.ing. Armands Grickus
	- Piesārņojuma kumulatīvā efekta novērtēšana. - Grafēna ieguves procesu optimizācija. - <i>Energy Harvesting</i> tehnoloģijas.	Mg. Viesturs Kalniņš
	- Studentu datoratbalstītā sadarbība kombinētajās studijās, izmantojot informācijas un komunikācijas tehnoloģijas Liepājas Universitātē	Mg.paed. Lāsma Ulmane-Ozoliņa
	- Plūsmu metodes izpēte, izstrāde un realizācija multidimensiju eliptiskiem vienādojumiem.	Mg.math. Patriks Morevs
	- Elektronu starojuma absorbcijas un izkliedes īpašības uz volframa bāzes strukturētā kompozītmateriālā.	Mg.sc.ing. Eva Reine
- Studentu pašvaldības pedagoģiskā koordinējošā atbalsta sistēma profesionālās kompetences attīstīšanā virtuālajā studiju vidē.	Mg.sc.educ., Mg.sc.ing. Vineta Tomsone	

	- Simulācijas modeļu un izglītojošo spēļu elementu integrācija e-studiju vidē.	Mg.sc.comp. Dzintars Tomsons
	- Virtuālā fizikas laboratorija.	Mg. Valdis Priedols
<b>HMZF</b> (Kūrmājas prospekts 13, Lielā iela 14)  Dekāne – Dr.philol. <b>Zanda Gūtmane</b>	<b>Māksla</b> Dr.paed. Inta Klāsone	
	- Kultūrizglītība un pedagoģija.	Mg.paed. Daina Gībiete Mg.paed. Lauma Veita Mg.paed. Nora Vilmane
	- Mākslas un dizaina izglītības aktualitātes.	Dr.paed. Inta Klāsone Mg.art. Raimonds Gabaliņš Mg.art. Aldis Kļaviņš Mg.art. Andris Millers Mg.paed. Herberts Erbs Mg.art. Solvita Spirģe-Sēne Mg.art. Dzintra Vīriņa
	<b>Humanitārās zinātnes</b> Dr.philol. Zanda Gūtmane	
	- Kultūra un sabiedrība Augusta Deglava romānos.	Mg.philol. Inta Genese-Plaude
	- Latviešu literatūra un kultūra bērniem un jauniešiem.	Mg.philol. Sandra Okuņeva
	- Latviešu literatūras vēsture un mūsdienu jaunrades procesi.	Mg.philol. Linda Zulmane
	- Literatūras virzieni, žanri, personības un aktuālie procesi Baltijas un Ziemeļeiropas kultūras kontekstā.	Dr.philol. Zanda Gūtmane Dr.habil.philol. Benedikts Kalnačs
	- Vācu literatūras vēsture un mūsdienu procesi.	Dr.philol. Juris Andrejs Kastiņš
	- Latviešu valodas pareizrūnas un pareizrakstības problēmjaudājumu izpēte.	Dr.philol. Dzintra Šulce
	- Valodas vienību morfofostilistiska analīze.	Dr.philol. Gunta Smiltnece
	- Valodas ideoloģija televīzijā. - Glokalizācija valodas apgūvē.	Dr.philol. Linda Lauze
	- Lejaskurzemes izlokšņu gramatika baltu valodu izlokšņu kontekstā.	Dr.philol. Ieva Ozola
	- Literatūrzinātnes terminu izpēte.	Dr.philol. Anita Helviga
- Latviešu zinātnes valoda.	Dr.paed. Diāna Laiveniece	

	- Latviešu lingvodidaktikas pētniecības aspekti.	
	- Vārda funkcija komunikācijā: signifikatīvā, nominatīvā, ekspresīvā.	Dr.paed. Valentīna Kaļiņina
	- Krievu valodas kā svešvalodas didaktikas problemātika.	Dr.paed. Marina Novika
	- Mūsdienu krievu lingvokulturoloģijas problēmas.	Dr.paed.Larisa Pavlovska
	- Franču valoda kā trešā valoda Latvijā: mācību leksiski semantiskais līmenis.	Dr.philol. Inga Bliska
	- Angļu valodas kā svešvalodas didaktikas problemātika.	Dr.paed. Dagnija Deimante
	- Vācu valodas popularizēšana Latvijā.	Mg.paed. Elita Balčus
	- Franču valodas kā svešvalodas didaktikas problemātika.	Mg. Inese Veisbuka
	- Dzejprozas tulkojumproblēmas.	
	- Mutvārdu tulkošana.	Mg. Linda Gaile
	- Migrācijas jomas speciālie teksti.	Mg.philol. Ineta Stadgale
	- Daiļliteratūras tulkošana.	Mg.philol. Sigita Ignatjeva
	- Tulkošanas teorija un metodika.	
<b>PSDF</b> (Lielā iela 14)  Dekāne – Dr.paed. <b>Ilze Miķelsone</b>	- Kopveseluma pieeja atbalsta sniegšanā personības (5–10 gadi) attīstībai sociālā vidē.	Dr.paed. Rīta Ukstiņa Dr.paed. Blāzma Vikmane Mg.paed. Antra Alksne Mg.paed. Jana Grava Mg.paed. Rīta Ozola Mg. Vineta Pole Mg.paed. Daiga Skudra
	- Globālās izglītības tendences personības kompetences nodrošināšanai zināšanu sabiedrībā.	Dr.paed. Dina Bethere Dr.phil. Lāsma Latsone Dr.paed. Anita Līdaka Dr.paed. Ilze Miķelsone Dr.paed. Ilma Neimane Dr.paed. Linda Pavītola Dr.paed. Alīda Samuseviča Mg.paed. Helēna Vecenāne Mg. Aivis Tālbergs
	- Veselības un sociālās aprūpes optimālas sadarbības kapacitātes veicināšanas iespēju izpēte Latvijā.	Mg.mus., Mg.paed. Olga Blauzde Mg.paed. Līga Enģele Mg.mus., Mg.sc.sal. Mirdza Paipare Mg.paed. Gundega Tomele Mg. Irina Vereščagina

	- Valda Vikmaņa personības un radošā darba izpēte (projekts <i>Ceļā uz Latvijas simtgadi</i> ).	Mg.mus.Ilze Valce
<b>VSZF</b> (Lielā iela 14)	- Klasiskās un modernās filozofijas salīdzinājums: kopīgais un atšķirīgais.	Dr.phil. Zaigonis Graumanis
Dekāne – Dr.sc.admin.	- Trešā atmoda Liepājā: procesi un personības.	Dr.hist. Ārija Kolosova
<b>Inese</b>	- Personības psiholoģiskās aizsardzības sistēma.	Dr.psych. Irina Strazdiņa
<b>Lūsēna-</b>	- Tūrisms: koučsērfinģa izpēte.	Mg.paed. Ilze Grospiņa
<b>Ezera</b>	- Sociālā psiholoģija.	Mg.psych. Ērika Gintere
	- Latvijas iedzīvotāju dzīves kvalitāte un sociālā tolerance.	Mg.psych., Mg.paed. Diāna Oļukalne



## 2. PĒTNIECĪBAS UN IZGLĪTĪBAS PROJEKTI

### 2.1. Valsts pētījumu programmu projekti

Struktūrvienības	Projekta raksturojums	Personāls
<b>KHI HMZF</b>	<p><i>Letonika – Latvijas vēsture, valoda, kultūra, vērtības</i> (vad. – LZA īstenais loceklis Dr.habil.art. O. Spārītis)</p> <p style="text-align: center;">                       VALSTS PĒTIJUMU PROGRAMMA                 </p> <p style="text-align: right;">Projekta tīmekļa vietne: <a href="http://www.letonikavpp.lv/">http://www.letonikavpp.lv/</a></p>	
	<p>4. projekts <i>Kultūra un identitātes Latvijā: mantojums un mūsdienu prakse</i> (vad. – Literatūras, folkloras un mākslas institūta vad. pētn. Dr.habil.philol. B.Kalnačs)</p> <p>70 % apjomā sagatavota kolektīvā monogrāfija <i>Kurzemes rakstnieku silueti</i> Nr. 4 (E. Lāms, A. Kuduma, S. Okuņeva, S. Ignatjeva). Izstrādāta nodaļa monogrāfijā <i>Vēsturiskās pieredzes transformācijas Baltijas prozā pēc 1940. gada</i> (Z. Gūtmane). Organizēta 21. starptautiskā zinātniskā konference <i>Aktuālas problēmas literatūras un kultūras pētniecībā</i>; notikuši divi zinātniskie semināri.</p>	<p>Grupas vadītājs – Dr.philol. E. Lāms Pētnieki – Dr.philol. Z. Gūtmane Dr.philol. A. Kuduma Dr.art. E. Tišheizere Mg. S. Ignatjeva Mg. S. Okuņeva Mg. I. Ozola</p>
	<p>3. projekts <i>Latviešu valodas pētījumi 21. gadsimta zinātnes kontekstā</i> (vad. – Latviešu valodas institūta direktore Dr.habil.philol. I. Jansone)</p> <p>Izdota monogrāfija <i>Vētru un vēju grāmata</i> (B. Laumane). Izstrādāts monogrāfijas <i>Sventājas izloksne</i> manuskripts (D. Straupeniece). Aizstāvēts promocijas darbs <i>Latviešu literatūrzinātnes terminoloģija: vēsturiskais, lingvistiskais un terminogrāfiskais raksturojums</i> (A. Helviga). Par pētījumu tematiku nolasīti 6 referāti, publicēti 6 raksti.</p>	<p>Grupas vadītāja – Dr.philol. I. Ozola Pētnieki – Dr.habil.philol. B. Laumane Dr.philol. D. Straupeniece Dr.philol. G. Smiltņiece Dr.philol. A. Helviga</p>

	<p>Notikusi Letonikas 6. kongresa Liepājas konference, izdots rakstu krājuma <i>Piemares ļaudis un likteņi</i> 1. laidniens.                  Notikusi 20. konference <i>Vārds un tā pētīšanas aspekti</i>; izdots rakstu krājuma <i>Vārds un tā pētīšanas aspekti</i> 19. laidniens 2 daļās.</p>	
<p><b>DITI</b></p>	<p style="text-align: center;"><b>NexIT</b></p> <p style="text-align: center;"><i>Nākamās paaudzes informācijas un komunikācijas tehnoloģiju (IKT) pētniecības valsts programma</i>                  (vad. – LU prof. Dr.sc.comp. A. Ambainis)</p> <p style="text-align: right;">Projekta tīmekļa vietne:  <a href="http://www.lumii.lv/resource/show/836">http://www.lumii.lv/resource/show/836</a></p> <hr/> <p>Projekts Nr.4.4. <i>Matemātiskā modelēšana, inverso problēmu analītiskās risināšanas metodes un algoritmi, kas orientēti uz datu paralēlās apstrādes tehnoloģijām</i></p> <p>Matemātisko modeļu un metožu izstrādes:                  2 matemātiskie modeļi, 1 analītiski skaitliskais algoritms, 1 skaitliskais algoritms.                  2 oriģināli zinātniskie raksti, daļība 2 starptautiskās konferencēs, prezentācijas 5 konferencēs, 4 publikācijas konferences rakstu krājumā, viens noorganizēts seminārs un prezentācija tajā.</p>	<p>Grupas vadītājs –                  Dr.math. Š. Guseinovs                  Pētnieki –                  Dr.biol. J. Aleksejeva                  Dr.phys. J. Kaupužs</p>
<p><b>DIF VPC</b></p>	<p><i>Tautsaimniecības transformācija, gudra izaugsme, pārvaldība un tiesiskais ietvars valsts un sabiedrības ilgtspējīgai attīstībai – jaunas pieejas ilgtspējīgas zināšanu sabiedrības veidošanai</i>                  (vad. – LZA akadēmiķe Dr.habil.oec. B. Rivža)</p> <div style="text-align: center;">  <p><b>EKOSOC-LV</b></p> </div> <p style="text-align: right;">Projekta tīmekļa vietne:  <a href="http://www.lza.lv/index.php?option=com_content&amp;task=blogcategory&amp;id=249&amp;Itemid=443">http://www.lza.lv/index.php?option=com_content&amp;task=blogcategory&amp;id=249&amp;Itemid=443</a></p> <hr/> <p>Projekts <i>Sociālās apziņas izmaiņu ietekme uz ekosistēmas pakalpojumu ilgtspējīgu nodrošinājumu</i> (vad. – Daugavpils Universitātes asoc. prof. Dr.biol. I. Kokina)</p>	<p>Grupas vadītāja –                  Mg.sc.env. L. Ābele                  Pētnieki –                  Dr.biol. R. Jūrmalietis                  Mg. V. Kulmane</p>

	Izstrādāta Sociālās apziņas ekotehnoloģiskā koncepcija, veikts socioloģiskais pētījums Kurzemes modeļteritorijā, realizēts mērķgrupu seminārs modeļteritorijā.	
<b>IZI</b>	<p><i>Inovātivi risinājumi sociālajā telerehabilitācijā Latvijas skolās iekļaujošas izglītības kontekstā</i> (vad. – Rēzeknes Tehnoloģiju akadēmijas prof. Dr.paed. V. Ļubkina)</p>  <p>Projekta tīmekļa vietne: <a href="http://www.telerehabilitation.lv/">http://www.telerehabilitation.lv/</a></p>	
	<p>1. projekts <i>Konceptuālo rezultātu iegūšana, inovāciju aprobācija un ieviešana, nosakot līdzsvara koordinācijas traucējumu izraisītās sekas izglītojamiem skolēniem ar dažādiem psihiskās veselības un attīstības traucējumiem, iekļaujoša izglītības procesa un iekļaujoša sabiedrības veicināšanas aspektā.</i></p> <p>Projekta darba semināros un vasaras skolā apspriesta projekta pētījuma teorētiskā daļa, tā izstrādāta 109 lpp. apjomā. Sadarbība ar projekta empīriskā pētījuma izstrādes grupu.</p>	Dr.paed. D. Bethere

## 2.2. ES fondu projekti



IEGULDĪJUMS TAVĀ NĀKOTNĒ

Struktūrvienība	Projekta nosaukums un raksturojums	Vadītājs
<b>DIF</b> <b>HMZF</b> <b>PSDF</b> <b>IZI</b>	<p><i>Doktora studiju attīstība Liepājas Universitātē</i> (1DP/1.1.2.1.2./09/IPIA/VIAA/018). Projekta mērķis (2009.–2015.): nodrošināt augsti kvalificētu speciālistu sagatavošanu tautsaimniecības attīstībai un starptautiskai konkurētspējai valsts ekonomikai svarīgās nozarēs, īpaši – augstākajā izglītībā un zinātnē, stiprinot cilvēkresursu potenciālu zinātnes un</p>	Projekta vadītāja – Dr.sc.comp. A. Jansone

	<p>pētniecības attīstībai Kurzemes reģionā. 2015. gadā doktora grādu ieguvuši I. Bliska, A. Helviga (valodniecībā), R. Ķemere (pedagoģijā). Stipendiju saņēmēji 17 doktoranti/ grāda pretendenti.</p>	
<b>DIF HMZF</b>	<p><i>Atbalsts maģistra studiju īstenošanai Liepājas Universitātē</i> (2011/0019/1DP/1.1.2.1.1/11/IPIA/VIAA/003). Projekta mērķis (2011.–2015.): attīstīt maģistra studiju programmu piedāvājumu, palielināt maģistra grāda ieguvušo speciālistu skaitu informācijas tehnoloģiju un jauno mediju mākslas jomā.</p>	Projekta vadītāja – Mg. G. Pūce







IEGULDĪJUMS TAVĀ NĀKOTNĒ

Struktūrvienība	Projekta nosaukums un raksturojums	Vadītājs
<b>LiepU</b>	<p><i>Vienota nacionālas nozīmes Latvijas akadēmiskā pamattīkla zinātniskās darbības nodrošināšanai izveide</i> (2010/0239/2DP/2.1.1.3.2./10/IPIA/VIAA/001), projektu (2010.–2015.) īsteno IZM sadarbībā ar Latvijas zinātniskajām institūcijām. LiepU – sadarbības partneris.</p> <p>Akadēmiskā datu pārraides tīkla ieviešanai piegādātas un uzstādītas maģistrālā datu pārraides tīkla iekārtas. Izveidots akadēmiskais datu pārraides tīkls, kas savieno maģistrālā datu pārraides tīkla piekļuves mezglus Rīgā, Daugavpilī, Rēzeknē, Salaspilī, Valmierā, Jelgavā, Liepājā un Ventspilī. 2015. gadā visiem projekta partneriem nodrošināta piekļuve daudzozaru citēšanas indeksu datu bāzei <i>Science Direct</i> un citēšanas indeksu datu bāzei <i>Scopus</i>. Piekļuve šīm datu bāzēm visiem projekta partneriem tiks nodrošināta visā projekta rezultātu ilgtspējas nodrošināšanas laikā.</p> <p>Nodrošināta projekta partneru IKT infrastruktūras uzlabošana, piegādājot <i>Campus</i> datu pārraides tīkla iekārtas un bezvadu tīklu iekārtas, zinātniskās programmatūras licences, skaitļošanas aparātūru.</p>	Projekta vadītājs – Mg.sc.comp. Dz. Tomsons

### 2.3. Starptautisku programmu projekti

Struktūrvienība	Projekta nosaukums	Vadītājs
<b>DIF</b>	 <p><b>EK programma Life+</b>  <i>Baltic Info Campaign on Hazardous Substances</i>  (LIFE10 INF/EE/108)  Īstenošanas laiks: 2011.–2015.</p> <p>Projekta nobeigumā sagatavota rokasgrāmata skolotājiem komplektā ar izdales materiāliem un darba lapām. Projekta rezultāti atrodami tīmekļa vietnē: <a href="http://www.padomapirmsperc.lv/">http://www.padomapirmsperc.lv/</a>.</p>	<p>Projekta pieteicējs – Baltijas Vides forums Igaunijā.  Partneri – Baltijas Vides forums Latvijā, Baltijas Vides forums Lietuvā, <i>Eiropas sievietes par kopēju nākotni</i> (WECF), Vides filmu studija, Tallinas Universitāte, Liepājas Universitāte, <i>AS Rautakesko Latvia</i>, <i>Rautakesko AS Estonia</i>.</p> <p>LiepU koordinatore – Dr.biol. M. Zeltiņa  Dalībnieki – Dr.paed. O. Glikasa, Dr.paed. L. Karule</p>
	 <p><b>EEZ finanšu instruments</b>  <i>Izglītības moduļa „Klimata pārmaiņas” izveide Liepājas Universitātē</i>  (2/EEZLV02/14/GS/044/011)</p> <p>2015. gadā izglītības modulis <i>Klimata pārmaiņas</i> daļēji izstrādāts un aprobēts. Modulis ietver normatīvās bāzes, teorijas bāzes, kā arī praktisko darbu aprakstus, par pamatu izmantojot modelēšanas programmatūras, iekārtas un tehnoloģijas, kas ir pieejamas LiepU un ļauj praksē apgūt atjaunojamo energoresursu izmantošanas iespējas Latvijā. Sagatavotie studiju materiāli ir pieejamie LiepU Moodle vidē un pozitīvi ietekmē studentu izpratni par apkārtējās vides procesiem un šo procesu sasaisti.</p> <p>Tīmekļa vietne: <a href="http://kpfi.liepu.lv/">http://kpfi.liepu.lv/</a></p>	<p>Projekta vadītāja – Dr.biol. M. Zeltiņa  Pētnieki – Mg. I. Javaitis, Mg. V. Kalniņš, Mg. M. Žigunovs</p>

	 <p>COST projekts <i>Allotment Gardens in European Cities – Future, Challenges and Lessons Learned</i> (ES RTD-7IP-10)</p> <p>COST projekta TU1201 mērķis: izveidot pētniecības platformu, lai analizētu pilsētu ģimenes dārziņus un to lomu ilgtspējīgas pilsētu attīstības nodrošināšanā, kā arī to pārvaldības procesus.</p>	<p>Mg.sc.ing. I. Krivcova</p>
<p><b>PSDF IZI</b></p>	 <p><b>ERASMUS+ KA2</b> partnerības projekts <i>Enhancing quality in early childhood education and care through participation</i> (30.09.2014.–30.09.2016.)</p> <p>2015. gadā veikti pētījumi par situāciju Latvijā: <i>Understanding Participation in Early Childhood Education: Latvian Experience; Identification of the existing quality indicators and tools on family participation practices employed in Latvia.</i></p> <p>Projekta tīmekļa vietne: <a href="http://www.equap.eu/">http://www.equap.eu/</a></p>	<p>Projekta koordinators: <i>Sweden Emilia Romagna Network</i> (SERN), Itālija</p> <p>LiepU – Dr.paed. L. Pavītola Mg. J. Grava Mg. V. Pole</p>
	 <p><b>ERASMUS+ KA2</b> partnerības projekts <i>INFINITUS - knowledge sharing in dyslexia teaching</i> (2014.–2017.)</p> <p>Projekta mērķi: attīstīt jaunas mācību metodes disleksijas jomā; izmantot DOT testu jaunā vidē un jaunām mērķa grupām; attīstīt un aprobēt jaunus materiālus un metodoloģijas jauniešu un pieaugušo auditorijai. 2015. gada aprīlī organizēts projekta partneru seminārs.</p>	<p>Dr.paed. D. Betherē, Dr.psych. I. Griškēviča</p>

	<p>Piedalīšanās projekta dalībnieku seminārā Bulgārijas Disleksijas asociācijā (2015. gada septembris).</p> <p>Izstrādāts pieaugušo izglītības modulis <i>Dyslexia in Adults - Pilot B</i> un tam pievienotie studiju materiāli.</p> <p>Projekta tīmekļa vietne:  <a href="http://www.infinitus-project.info/contacts">http://www.infinitus-project.info/contacts</a></p>	
<p><b>PSDF</b> LPC</p>	 <p>Starptautisks projekts <i>Vaiko kelias į gražią kalbą / Child's Path to a Beautiful Speech</i></p> <p>G. Tomele piedalījies projekta konferencēs un semināros Klaipēdā. 18.09.2015. LiepU Logopēdijas centrā kā 8. starptautiskās zinātniskās konferences <i>Pedagoģija: teorija un prakse</i> daļa notika starptautiskais zinātniski praktiskais seminārs <i>Agrīnais preventīvais darbs bērna valodas attīstībā</i>.</p>	<p>LiepU dalībniece –          Mg. paed. G. Tomele</p>
<p><b>PSDF</b> MTC</p>	 <p><b>NORDPLUS</b> Higher education</p> <p>NPHE-2014/10319 <i>Teaching, learning and sharing music therapy as a tool for change</i></p> <p>2015. gada 27. un 28. augustā LiepU Mūzikas terapijas centrā notika <i>vasaras skola</i>, kur ap 50 dalībniekiem bija iespējams gūt praktisku ieskatu (meistarklases) darbā ar dažādām pacientu grupām. Meistarklases vadīja meistari no Lietuvas, Dānijas, Somijas, Igaunijas un Latvijas. Kopdarba rezultātā radīts rakstu krājums <i>Teaching, Learning and Sharing Music Therapy as a Tool for Change: Collection of articles and essays</i>, 2015.</p>	<p>Projekta īstenotāji:          RSU, LiepU, Alborgas Universitāte Dānijā, Tallinas Mūzikas akadēmija, Juvaskilas Universitāte Somijā, Lietuvas Mākslas un mūzikas akadēmija.</p> <p>LiepU dalībnieki –          Mg. M. Paipare,          Mg. O. Blauzde,          Mg. L. Enģele</p>

<p><b>HMZF</b> <b>MPLab</b></p>	 <p>ES programma <i>Creative Europe</i> <i>Renewable futures</i> (2015-1082/001-001)</p> <p>Ar projekta atbalstu 2015. gadā notikušas vieslekcijas Mākslas pētījumu laboratorijā. <i>Atjaunojamā nākotnē</i> ir jauna konferenču sērija Baltijas reģionā, pirmā konference Rīgā 2015. gada 8.–10. oktobrī.</p> <p>Konferenču mērķis – apvienot tādas tradicionāli atdalītas sfēras kā māksla un zinātne, akadēmiskie pētījumi un neatkarīgas radošās prakses, ilgtspējīgs business un sociālā līdzdalība 21. gadsimtā. Pirmā konference fokusējas uz mākslas un post-mediju stāvokļa transformatīvā potenciāla izpēti.</p>	<p>MPLab un jauno mediju kultūras centrs RIXC</p>
-------------------------------------	---	---

## 2.4. Citi projekti

Struktūrvienība	Projekta nosaukums	Vadītājs/ dalībnieki
<p><b>KHI</b> <b>HMZF</b></p>	<p><i>Dzejas dienas Liepājā</i> (<b>Liepājas Kultūras pārvalde</b>)</p> <p>Sagatavoti ziņojumi Dzejas dienu seminārā <i>Autors. Teksts. Lasītājs</i>.</p> <p>Sagatavots un vadīts R. Dobrovenska autorvakars.</p> <p>Noticis tradicionālais pasākums <i>Studentu nakts dzejas</i>.</p>	<p>Dr.philol. E. Lāms Dr.philol. A. Kuduma Mg. S. Okuņeva Mg. L. Zulmane</p>
	<p>Zinātniskā žurnāla <i>Scriptus Manet</i> sagatavošana un izdošana (<b>Kurzemes kultūras programma</b>)</p> <p>Sagatavoti un izdoti humanitāro un mākslas zinātņu žurnāla <i>Scriptus Manet</i> pirmie divi numuri.</p>	<p>Atbildīgā redaktore – Dr.paed. D. Laiveniece</p>



<p><b>PSDF</b></p>	<p><i>Liepāja ceļā uz Latvijas simtgadi: Valdim Vikmanim – 100 (Kurzemes kultūras programma)</i></p> <p>Izstrādāta konferences koncepcija; sagatavoti konferences referāti.</p>	<p>Prof. I. Valce</p>
<p><b>LiepU</b></p>	<p><i>Eiropas Zinātnieku nakts – 2015 (VIAA): 2015. gada 25. septembrī Eiropas Zinātnieku nakts tēma – Gaisma.</i></p> <p>DIF ēkā K. Valdemāra ielā notika ekspertimenti, tika modelēti gaismas un enerģijas radīšanas procesi sadarbībā ar SIA <i>Liepājas enerģija</i>.</p> <p>PSDF organizēja spēles pirmsskolas un sākumskolas vecuma bērniem, kā arī erudīcijas un atjautības spēles sākumskolas skolēniem.</p> <p>VSZF vadīja sarunas par gaismas un mūzikas nozīmi cilvēka pozitīvo emociju veidošanā.</p> <p>HMZF organizēja radošās rakstīšanas meistar-darbnīcas, gaismas un skaņas performances.</p> <p>Notika Jauno filologu skolas atklāšana, Raiņa dzejas tulkojumu lasījumi svešvalodās, prof. E. Lāma priekšlasījums <i>Gaisma Raiņa dzejā</i>.</p>	<p>Projekta vad. – Mg. I. Vasermane</p>

**3. PĒTNIECĪBAS FINANSĒJUMS**

3. tabula.

**Izdevumi zinātniskās darbības veikšanai**  
(CSP pārskats par 2015. gadu, 1.3. daļa; EUR)

<b>Kopējie izdevumi</b>	<b>505 806</b>
tai skaitā:	
<b>Kārtējie izdevumi</b>	495 659
tai skaitā:	
darbaspēka izmaksas	303 897
pārējie kārtējie izdevumi	191 762
<b>Kapitālizdevumi</b>	10 147

4. tabula.

**Finansējuma avoti zinātniskās darbības veikšanai**  
(CSP pārskats par 2015. gadu, 3.1. daļa; EUR)

<b>Finansējums pētniecības darbu veikšanai</b>	<b>744 338</b>
tai skaitā:	
<b>Valsts budžeta finansējums</b>	208 363
no tā:	
valsts līdzfinansējums Eiropas Savienības struktūrfondu finansējumam zinātniskajai darbībai	7 758
zinātniskās darbības bāzes finansējums	96 171
valsts pētījumu programmu finansējums	34 805
zinātniskās darbības attīstības finansējums	25 656
pārējais valsts budžeta finansējums (piem., pašvaldību finansējums)	43 973
<b>Augstskolas finansējums zinātnei</b>	115 142
<b>Ārvalstu finansējums</b>	420 833
tai skaitā no:	
Eiropas Komisijas (ieskaitot ES struktūrfondus)	401 985
cita ārvalstu finansējuma	18 848

## 4. LiepU AKADĒMISKĀ PERSONĀLA UN DOKTORANTU PUBLIKĀCIJAS

### 4.1. Anonīmi recenzētas un starptautiski pieejamās datubāzēs iekļautas zinātniskas publikācijas

#### WEB of Science / SCOPUS

1. **Bajarune (Alksne), Linda**, Ozols, Andris. Latvian Language as a Code in Different Communication Channels. *Environment. Technology. Resources: Proceedings of the 10th International Scientific and Practical Conference*, Vol. 3. Rēzekne, 2015, pp. 11–16. **SCOPUS**
2. **Benders, Juris**. Ecodesign development aspects in Latvia. *15th International Multidisciplinary Scientific GeoConference (SGEM 2015): Proceedings, Book 5, Vol. 2*. Albena, Bulgaria, 2015, pp. 149–156. **SCOPUS, Web of Science**
3. **Grickus, Armands**. Novell insulation material. *Engineering for rural development: Proceedings*, Vol. 14. Jelgava, 2015, pp. 801–805. **SCOPUS**
4. **Grickus, Armands, Guseynov, Sharif**. On one Mathematical Model for Dynamics of Propagation and Retention of Heat over New Fibre Insulation Coating. *Environment. Technology. Resources: Proceedings of the 10th International Scientific and Practical Conference*, Vol. 3. Rēzekne, 2015, pp. 82–86. **SCOPUS**
5. **Guseynov, Sharif, Aleksejeva, Jekaterina**. Mathematical Modelling of Aquatic Ecosystem. *Environment. Technology. Resources: Proceedings of the 10th International Scientific and Practical Conference*, Vol. 3. Rēzekne, 2015, pp. 92–99. **SCOPUS**
6. **Guseynov, Sharif, Aleksejeva, Jekaterina**, Andreyev, S. On one regularizing algorithm for comprehensive diagnosing of apparatus, engines and machinery. *Advanced Materials Research*, Vol. 1117. Switzerland : Trans Tech Publications, 2015, pp. 254–257. **SCOPUS**
7. **Guseynov, Sharif**, Medvedev, A., Guseinov, R., Baranova, L. Investigation of one macro-level model of distribution logistics. *Advanced Materials Research*, Vol. 1117. Switzerland : Trans Tech Publications, 2015, pp. 311–316. **Web of Science**
8. **Guseynov, Sharif**, Urbah, A., Andreyev, S. On one Approach for Stable Estimate of Technical System Efficiency. *Environment. Technology. Resources: Proceedings of the 10th International Scientific and Practical Conference*, Vol. 3. Rēzekne, 2015, pp. 100–108. **SCOPUS**

9. **Jakobsone, Andra**, Cakula, Sarma. Automated learning support system to provide sustainable cooperation between adult education institutions and enterprises. *Procedia Computer Science*, Vol. 43, Issue C, December 2014, pp. 127–133. **SCOPUS**
10. Cakula, Sarma, **Jakobsone, Andra**, Florea, Monica. Automated learning support system for adult education institutions and enterprises. *ICTE in Regional Development, 2015. Procedia Computer Science*, Vol. 77, pp. 191–198. **Web of Science**
11. **Jansone, Anita, Lauris, Kaspars, Šaudinis, Ivars**. Multi factor authentication as a necessary solution in the fight with information technology security threats. *Environment. Technology. Resources: Proceedings of the 10th International Scientific and Practical Conference*, Vol. 3. Rēzekne, 2015, pp. 114–120. **SCOPUS**
12. **Jūrmalietis, Roberts, Ābele, Lilita, Benders, Juris**. Ecotechnological approach for sustainable development education: Liepāja University Case. *2nd International Multidisciplinary Scientific Conference on Social Sciences and Arts (SGEM 2015): SGEM2015 Conference Proceedings, Book 1, Vol. 2*, pp. 325–332. **SCOPUS**
13. **Kalniņš, Viesturs**. Cumulative air pollution evaluation model in air quality monitoring: merging bioindication and pollution measurements. *Pollution Research*, Vol. 34, Issue 1, 2015, pp. 21–29. **SCOPUS**
14. Kapenieks, Atis, Zuga, Bruno, Gorbunovs, Aleksandrs, Jirgensons, Merija, Kapenieks, Jānis, Sr., Kapenieks, Jānis Jr., Vitolina, Ieva, Majore, Ginta, Jakobsone-Snepste, Guna, Kudina, Ieva, Kapenieks, Kristaps, Timsans, Zanis, Gulbis, Rudolfs, **Tomsons, Dzintars, Ulmane-Ozoliņa, Lāsma, Letinskis, Jānis**, Balode, Antra. *User Behaviour in Multi-screen eLearning: Procedia Computer Science*, Vol. 65, 2015, pp. 761–767. **SCOPUS**
15. **Kaupužs, Jevgenijs**. Correlation Functions and Finite-Size Effects in Granular Media. *Traffic and Granular flow '13*, Springer International Publishing, Switzerland, 2015, pp. 629–635. **SCOPUS**
16. **Libkovska, Una**, Ozola, I., Kruzhalin, V., Kruzhalin, K. Management of regional clusters: basic principles of formation of tourism recreation clusters. *15th International Multidisciplinary scientific Geoconference SGEM2015: Conference Proceedings*. Vol. 3, 2015, pp. 377–384. **SCOPUS, Web of Science**
17. **Libkovska, Una**, Zilniece, I. Environment and health management in the Baltic Sea coastal municipalities: Resort development opportunities. *International Multidisciplinary Scientific GeoConference Surveying Geology and Mining Ecology*

- Management (SGEM)*, Vol. 3, Issue 5, 2015, pp. 235–242. **SCOPUS, Web of Science**
18. Mahnke, Reinhard, **Kaupužs, Jevgenijs**, Brics, Martins. Air Traffic, Boarding and Scaling Exponents. *Traffic and Granular flow'13*. Springer International Publishing, Switzerland, 2015, pp. 305–314. **SCOPUS**
  19. **Neimane, Ilma**. Teacher and his/her education in 21st century in Latvia. *EDULEARN 15: Proceedings 7th International Conference on Education and New Learning Technologies: Barcelona, Spain, 6–8 July, 2015*, pp. 1606–1613. **Web of Science**
  20. **Priedols, Valdis, Grickus, Armands**. Importance of Data Acquisition in Problem-based Learning. *Environment. Technology. Resources: Proceedings of the 10th International Scientific and Practical Conference*, Vol. 3. Rēzekne, 2015, pp. 155–158. **SCOPUS**
  21. **Ratniece, Dace**, Cakula, Sarma. Digital Opportunities for Student's Motivational Enhancement. *Procedia Computer Science*, Vol. 65, 2015, pp. 754–760. **SCOPUS**
  22. **Ratniece, Dace**, Cakula, Sarma, Kapenieks, Kristaps, Zagorskis, Viktors. Digital Opportunities for 1st Year University Students. *Educational Support and Motivational Enhancement: The 1st International Conference on Advanced Intelligent System and Informatics (AIS I 2015)*, November 28-30, 2015, pp. 69–78. **SCOPUS**
  23. **Stepanov, Igor**. Compression of substances with negative thermal expansion. *Materials Letters*, Vol. 161, 2015, pp. 365–367. **SCOPUS, Web of Science**
  24. Weber, Hans, Mahnke, Reinhard, **Kaupužs, Jevgenijs**. From Random Walker to Vehicular Traffic: Motion on a Circle. *Traffic and Granular flow' 13*. Springer International Publishing, Switzerland, 2015, pp. 347–359. **SCOPUS**
  25. **Veinberga, Sandra**. Digital native's attitude towards news sources. *Public Relations Review*, Vol. 41, Issue 2, June 2015, pp. 299–301. **SCOPUS, Web of Science**
  26. **Zacs, Laimonis, Zigunovs, Maksims, Jansone, Anita**. The Use of High Performance Computing Technologies and Script Run Mediator Middleware for Educational Process in Liepaja University. *Engineering for Rural Development*, Vol. 14, Issue January, 2015, pp. 753–760. **SCOPUS**
  27. **Zaimis, Uldis, Guseynov, Sharif**. Analytic-Numerical Modelling and Investigation of Nanostructures' Dynamics on Material Surfaces after Laser Irradiation. *Environment. Technology. Resources:*

Proceedings of the 10th International Scientific and Practical Conference, Vol. 3. Rēzekne, 2015, pp. 212–216. **SCOPUS**

### Citas datu bāzes<sup>2</sup>

1. **Beta, Gunta, Lidaka, Anita.** The Aspect of Proficiency in the Theoretical Overview of Pedagogical Practice of Nurses. *Procedia – Social and Behavioral Sciences*, Vol. 174, 12 February 2015, pp. 1957–1965. **ScienceDirect**
2. **Bēta, Gunta, Līdaka, Anita.** Pacientu izglītošanas aspekti māšzinību kursa abiturientu vērtējumā. *Sabiedrība. Integrācija. Izglītība*: Starptautiskās zinātniskās konferences materiāli, 3. daļa. Rēzekne : Rēzeknes Augstskola, 2015, 465.–475. lpp. **Thomson Reuters Web of Knowledge ISI Conference Proceedings**
3. **Bethere, Dina,** Roste-Plostniece, Inese, Žīmante, Kaiva. Developing the Language Pragmatic Competence in Children with Moderate and Severe Mental Disorders. *Society, Integration, Education*, Vol. 3. Rēzekne : Rēzeknes Augstskola, 2015, pp. 55–64. **Thomson Reuters Web of Knowledge ISI Conference Proceedings**
4. **Bikse, Veronika,** Rivza, Baiba, Riemere, Inga. The Social Entrepreneur as a Promoter of Social Advancement. *Procedia – Social and Behavioral Sciences*, Vol. 185. 2015, pp. 469–478. **ScienceDirect**
5. **Brikmane, Karīna.** The Opportunity of Unified Professional Competence Development for School Teachers Collective. *Society, Integration, Education*, Vol. 4. Rēzekne : Rēzeknes Augstskola, 2015, pp. 21–30. **Thomson Reuters Web of Knowledge ISI Conference Proceedings**
6. **Genese-Plaude, Inta.** Ēdiens un identitāte Augusta Deglava romānā „Rīga”. *Literatūra un kultūra: process, mijiedarbības, problēmas. Gastronomiskais teksts literatūrā un kultūrā.* Daugavpils : DU Akadēmiskais apgāds „Saule”, 2014, 97.–104. lpp. **EBSCO**
7. Jurāne, Ieva, **Znotiņa, Inta, Mackus, Austris, Snipkis, Andris.** Opportunities for improvement of graphical education in distance learning using learning game. *Society, Integration, Education*, Vol. 4. Rēzekne : Rēzeknes Augstskola, 2015, pp. 415–425. **Thomson Reuters Web of Knowledge ISI Conference Proceedings**
8. **Jurs, Pāvels, Samuseviča, Alīda.** Youth Tolerance Characteristic in the Context of Civic Education. *Teacher Education*, Nr. 24 (1), 2015,

---

<sup>2</sup> Nav atkārtotas tās publikācijas, kas indeksētas arī Web of Science / Scopus (27.–30. lpp. saraksts)

- pp. 74–86. **Index Copernicus, Education Research Complete (EBSCO)**
9. **Jurs, Pāvels, Samuseviča, Alīda.** Civic Education for Lower Secondary Students. *Sabiedrība, integrācija, izglītība*, 2. daļa. Rēzekne : Rēzeknes Augstskola, 2015, 82.–92. lpp. **Thomson Reuters Web of Knowledge ISI Conference Proceedings**
  10. **Kačanova, Baiba.** Angļu valodas kā svešvaloda mācību grāmatās iekļautais vārdu krājums: laika posms no 1920. gada līdz mūsdienām. *Daugavpils Universitātes 56. starptautiskās zinātniskās konferences rakstu krājums. Humanitārās zinātnes*: C daļa. Daugavpils : DU Akadēmiskais apgāds „Saule“, 2014, 64.–70. lpp. **EBSCO**
  11. **Kačanova, Baiba, Bliska, Inga.** Profesiju nosaukumu semantiskās robežas angļu un franču valodā: mācību konteksts vidusskolā. *Sustainable Multilingualism: Biannual Scientific Journal*, No. 6. Kaunas : Vytautas Magnus University, 2015, pp. 44–59. **CEEOL**
  12. **Kārklīņa, Vaira.** Measurement in Latvian School Mathematics Education. *Acta Paedagogica Vilnensia*, No. 35, 2015, pp. 81–89. **CEEOL; EBSCO; MLA International Bibliography**
  13. **Kastiņš, Juris Andrejs,** Sokolova, Valentīna. Literatūras gastronomijas prieks Kristas Volfas stāstā „Volfa kungs gaida viesus un gatavo tiem ēdienus”. *Literatūra un kultūra: process, mijiedarbības, problēmas. Gastronomiskais teksts literatūrā un kultūrā.* Daugavpils : DU Akadēmiskais apgāds „Saule”, 2014, 305.–311. lpp. **EBSCO**
  14. **Kastiņš, Juris.** Das Menschenbild der Letten im Roman von Elisabeth Josephi „Unser Pastor“. *VALODA – 2015. Valoda dažādu kultūru kontekstā*: zinātnisko rakstu krājums, Nr. 25. Daugavpils : DU akadēmiskais apgāds „Saule”, 2015, 356.–366. lpp. **EBSCO**
  15. **Klasone, Inta, Klasone, Ineta, Lanka, Svetlana, Lidaka, Anita.** Experience of the interest education in the development of a socially active person in Liepajas children and youth centre (Latvia). *3rd Mediterranean Interdisciplinary Forum on Social Sciences and Humanities, MIFS 2015: Proceedings*, 17–19 May 2015, Barcelona, Spain, pp. 1–13. **ESI, ProQuest**
  16. Klaviņa, Aija, **Strazdiņa, Nadija.** Professional Attitude of Physical Education Teachers toward Education Process of Students with Severe Intellectual Disabilities. *Society, Integration, Education*, Vol. 3. Rēzekne : Rēzeknes Augstskola, 2015, pp. 558–566. **Thomson Reuters Web of Knowledge ISI Conference Proceedings**
  17. **Laiveniece, Diāna.** Populārzinātnisko rakstu virsraksti baltu valodu kultūras pētījumiem. *Filologija*, Nr. 20. Šiauliai : Šiaulių universiteto

- leidykla, 2015, 39.–50. lpp. **MLA International Bibliography, Index Copernicus, CEEOL**
18. **Lidaka, Anita, Verescagina, Irina.** The child's right to grow up in the family: problems and alternative solutions. *Mokymojo Ugdymas / Teacher Education*, Nr. 23 (2). Vilnius : UAB BMK, 2014. **Index Copernicus, Education Research Complete (EBSCO)**
  19. **Liduma, Diāna, Kairēna, Aija, Priedens, Maris.** Comparative analysis of leading ports of Latvia: competitiveness of Liepāja port. *Problems of Management in the 21st Century*, Vol. 10 (1), 2015, pp. 26–36. **Index Copernicus**
  20. **Lusena-Ezera, Inese,** Demitere-Krumkalne, Daiga. Adaption of New Teachers in Educational Establishments of Liepāja City (Latvia). *Procedia – Social and Behavioral Sciences*, Vol. 197, 2015, pp. 430–436. **ScienceDirect**
  21. **Mackus, Austris, Snipkis, Andris, Znotiņa, Inta,** Jurāne, Ieva. Website "Technical drawing" for development of spatial and constructive thinking. *Society, Integration, Education*, Vol. 4. Rēzekne : Rēzeknes Augstskola, 2015, pp. 450–456. **Thomson Reuters Web of Knowledge ISI Conference Proceedings**
  22. **Okuņeva, Sandra.** Gardās vērtības: ēdieni Māras Zālītes grāmatās bērniem. *Literatūra un kultūra: process, mijiedarbības, problēmas. Gastronomiskais teksts literatūrā un kultūrā.* Daugavpils : DU Akadēmiskais apgāds „Saule”, 2014, 206.–215. lpp. **EBSCO**
  23. **Ratniece, Dace,** Cakula, Sarma. E-studiju un tradicionālo studiju formu pielietojuma samēra noteikšana 1. kursa studentu motivācijas paaugstināšanai. *Sabiedrība, integrācija, izglītība: Starptautiskās zinātniskās konferences materiāli, 1. daļa.* Rēzekne : Rēzeknes Augstskola, 2015, 315.–322. lpp. **Thomson Reuters Web of Knowledge ISI Conference Proceedings**
  24. Rīvza, Baiba, **Bikse, Veronika,** Brence, Ieva. Evaluation of higher education study programmes and their development trends as drivers of regional growth. *Procedia Economics and Finance*, Vol. 26, 2015, pp. 643–650. **ScienceDirect**
  25. **Ročāne, Maija.** The Significance of Teacher`s Beliefs in the Learning Process. *Society, Integration, Education*, Vol. 2. Rēzekne : Rēzeknes Augstskola, 2015, pp. 165–174. **Thomson Reuters Web of Knowledge ISI Conference Proceedings**
  26. **Striguna, Santa.** Essence of Self-Education Competence in Pedagogy. *Society, Integration, Education*, Vol. 1. Rēzekne : Rēzeknes Augstskola, 2015, pp. 405–414. **Thomson Reuters Web of Knowledge ISI Conference Proceedings**



27. **Strazdiņa, Irina.** Displays of the sense of the humour in psychological defence system. *3rd Mediterranean Interdisciplinary Forum on Social Sciences and Humanities MIFS 2015*: Proceedings, 17–19 May 2015, Barcelona, Spain, pp. 261–272. **ESI**
28. **Striguna, Santa.** Roma Parents Educational Level – the Road to their Childrens' Education. *Mokytojų Ugdymas / Teacher Education*, Nr. 22 (1), 2014, pp. 75–87. **Index Copernicus, Education Research Complete (EBSCO)**
29. **Sudmale, Sintija.** Promotion of Pedagogy Theories in Context of Plagiarism Limitation in Higher Education Establishments. *The 3rd Global Virtual Conference 2015*, Vol. 3, Issue 1. EDIS - Publishing Institution of the University of Zilina, 2015, pp. 121–126.
30. **Šulce, Dzintra.** Pārdomas par dažiem valodas jautājumiem „Latviešu valodas gramatikā” normatīvā aspektā. *VALODA – 2015. Valoda dažādu kultūru kontekstā: zinātnisko rakstu krājums*, Nr. 25. Daugavpils : DU akadēmiskais apgāds „Saule”, 2015, 148.–157. lpp. **EBSCO**
31. **Tomele, Gundega.** The Multi-Structural Model of Speech and Language Development in the Aspect of Holistic Approach. *Society, Integration, Education*, Vol. 3. Rēzekne : Rēzeknes Augstskola, 2015, pp. 222–233. **Thomson Reuters Web of Knowledge ISI Conference Proceedings**
32. **Tomsons, Dzintars, Jansone, Anita.** Teamwork Development across the Curriculum for Information Technology Students at Liepāja University: Processes, Outcomes and Lessons Learned. *Society, Integration, Education*, Vol. 4. Rēzekne : Rēzeknes Augstskola, 2015, pp. 509–518. **Thomson Reuters Web of Knowledge ISI Conference Proceedings**
33. **Zacs, Laimonis, Jansone, Anita.** Using HPC and Open Source Technologies for Solving Behavioural Analytics Problems in E-learning. *Society, Integration, Education*, Vol. 4. Rēzekne : Rēzeknes Augstskola, 2015, pp. 529–538. **Thomson Reuters Web of Knowledge ISI Conference Proceedings**
34. **Znotiņa, Inga.** Besimokančiųjų tekstynų anotavimas Lietuvoje ir Latvijoje. *Darnioji daugiakalbystė*, No. 7, 2015, pp. 145–159. **CEEOL**
35. **Беляев, Олег.** Лексико-семантические особенности слов, обозначающих еду в современном французском языке: от «каши» до «вальдорфа». *Literatūra un kultūra: process, mijiedarbības, problēmas. Gastronomiskais teksts literatūrā un kultūrā*. Daugavpils : DU Akadēmiskais apgāds „Saule”, 2014, 320.–327. lpp. **EBSCO**

## 4.2. Recenzēti zinātniski raksti starptautiskos un nacionālos izdevumos

1. **Bethere, Dina**, Roste-Plostniece, Inese, Žimante, Kaiva. Valodas kompetences izpēte bērniem ar smagiem garīgās attīstības traucējumiem. *Valodu apguve: problēmas un perspektīva*, Nr. 11. Liepāja : Liepājas Universitāte, 2015, 114.–125. lpp.
2. **Bikse, Veronika**, Linde, Nīna. Sociālais uzņēmums kā sabiedrības progresa veicinātājs: problēmas un attīstības iespējas Latvijā. *Sabiedrība un kultūra*, Nr. 17. Liepāja : Liepājas Universitāte, 2015, 217.–225. lpp.
3. **Bliska, Inga**. Baltu un franču tautu kultūrvēsturiskās saiknes romānā “Kurzeme francūža acīm” Žana Pola Kofmana skatījumā. *Piemares laudis un likteņi*: rakstu krājums, Nr. 1. Liepāja : Liepājas Universitāte, 2015, 75.–82. lpp.
4. **Gūtmane, Zanda**. Radošas personības pasaules redzējuma un identitātes maiņas reprezentācija Antana Šķēmas romānā „Balta drāna”. Latviešu un lietuviešu trimdas literatūras konteksts. *Scriptus Manet*: humanitāro un mākslas zinātņu žurnāls, Nr. 2. Liepāja : LiePA, 2015, 15.–32. lpp.
5. **Gūtmane, Zanda**. Traumas reprezentēšanas iespējas. Baļa Srogas atmiņu grāmata “Dievu mežs” un Aleksandra Solžeņicina “Viena diena Ivana Deņisoviča dzīvē” salīdzinošā skatījumā. *Aktuālas problēmas literatūras zinātnē*, Nr. 20. Liepāja : LiePA, 2015, 161.–177. lpp.
6. **Graumanis, Zaigonis**. Neklasiskās filozofijas un zinātnes attiecības. *Sabiedrība un kultūra*, Nr. 17. Liepāja : Liepājas Universitāte, 2015, 87.–92. lpp.
7. **Hales, Chriss**. Činčera's Cine Labyrinth in the Context of New Media Art. *Data Drift. Archiving Media and Data Art in the 21st Century*. Ed. R. Smite, R. Smits and Lev Manovich et.al. Rīga : RIXC, 2015, pp. 152–158.
8. **Helviga, Anīta**. Teātra izrāžu žanroloģiskie apzīmējumi: no ierastās terminoloģijas uz netradicionāliem izrāžu pieteikumiem (Liepājas teātra piemērs). *Valodas prakse: vērojumi un ieteikumi*: populārzinātnisku rakstu krājums, Nr. 10. Rīga : Latviešu valodas aģentūra, 2015, 58.–76. lpp.
9. **Ignatjeva, Sigita**. Anglosakšu prozas stila parodija tulkojumā (Dž. Džoisa romāna „Uliss” fragments latviešu valodā). *Vārds un tā pētīšanas aspekti*, Nr. 19 (2). Liepāja : LiePA, 2015, 110.–118. lpp.

10. **Jurs, Pāvels.** Pilsoniskās līdzdalības un pilsoniskās izglītības interpretācija Latvijas Republikas politikas plānošanas dokumentos. *Sabiedrība un kultūra*, Nr. 17. Liepāja : Liepājas Universitāte, 2015, 130.–136. lpp.
11. **Kačanova, Baiba.** Leksiskā pieeja angļu valodas kā svešvalodas apgūvē. *Valodu apguve: problēmas un perspektīva*, Nr. 11. Liepāja : LiePA, 2015, 38.–49. lpp.
12. **Kačanova, Baiba.** Semantiskā lauka teorija angļu valodas kā svešvalodas apgūvē. *Vārds un tā pētīšanas aspekti*, Nr. 19 (2). Liepāja : LiePA, 2015, 129.–139. lpp.
13. **Kalnačs, Benedikts.** *Culpa patris aquis submersus*. Teodora Štorma (1817–1888) noveļu motīvi Rūdolfa Blaumaņa daiļradē. *Aktuālas problēmas literatūras zinātnē*, Nr. 20. Liepāja : LiePA, 2015, 19.–26. lpp.
14. **Kastiņš, Juris.** Vēstītāja poētika Kristas Volfas romānā „Eņģeļu pilsēta”. *Aktuālas problēmas literatūras zinātnē*, Nr. 20. Liepāja : LiePA, 2015, 337.–345. lpp.
15. **Klasone, Inta.** Some topical aspects for improvment of design education. *Menas, dizainas ir meninis ugdymas: Kūrybiškumo lavinimo metodai ir patirtys: 8-osios tarptautinēs mokslinēs praktinēs konferencijoj medžiaga*. Kaunas : Kauno kolegijos leidybos centras, 2015, pp. 49–57.
16. **Kolosoza, Ārija.** Latvijas Tautas frontes veidošanās atainojums Liepājas pilsētas laikrakstā „Komunisti” 1988. gadā. *Piemares ļaudis un likteņi: rakstu krājums*, Nr. 1. Liepāja : Liepājas Universitāte, 2015, 83.–92. lpp.
17. **Krieviņa, Karīna.** Olafa Gūtmaņa atklāsmes mūzikas pasaulē. *Piemares ļaudis un likteņi: rakstu krājums*, Nr. 1. Liepāja : Liepājas Universitāte, 2015, 17.–30. lpp.
18. **Kuduma, Anda.** Andras Manfeldes dzeja: *jaunais garīgums*. *Aktuālas problēmas literatūras zinātnē*, Nr. 20. Liepāja : LiePA, 2015, 136.–142. lpp.
19. **Kuduma, Anda.** Mirdzas Ķempes *Kurzemes bataljons*: personības un likteņi. *Piemares ļaudis un likteņi: rakstu krājums*, Nr. 1. Liepāja : Liepājas Universitāte, 2015, 9.–16. lpp.
20. **Kuduma, Anda.** Vēsturiskuma dimensija Jāņa Petera radošajā biogrāfijā *Scriptus Manet*: humanitāro un mākslas zinātņu žurnāls, Nr. 2. Liepāja : LiePA, 2015, 33.–46. lpp.
21. **Kūma, Dace.** Novelties in Math Olympiads in Latvia. *The 9th International Mathematical Creativity and Giftedness Conference: Proceedings*. Sinaia : Sigma, 2015, pp. 54–59.

22. **Laiveniece, Diāna.** Metavalodas frāzes latviešu mutvārdu runā un rakstos. *Vārds un tā pētīšanas aspekti*, Nr. 19 (2). Liepāja : LiePA, 2015, 152.–168. lpp.
23. **Laiveniece, Diāna.** Zinātniskā raksta pavadteksti latviešu un lietuviešu filoloģiskajos izdevumos. *Scriptus Manet: humanitāro un mākslas zinātņu žurnāls*, Nr. 1. Liepāja : Liepājas Universitāte, 2015, 72.–89. lpp.
24. **Laizāne, Inga.** Gramatiskās tulkošanas metodes gramatiskā satura aspekts latviešu valodas kā svešvalodas apguvē: Terēzas Budiņas-Lazdiņas grāmatas piemērs. *Vārds un tā pētīšanas aspekti*, Nr. 19 (2). Liepāja : LiePA, 2015, 169.–178. lpp.
25. **Lāms, Edgars.** Kultūrziemes un reminiscences Olafa Gūtmaņa vēlinā daiļrades posma dzejā. *Aktuālas problēmas literatūras zinātnē*, Nr. 20. Liepāja : LiePA, 2015, 125.–135. lpp.
26. **Lāms, Edgars.** Latviešu ekoliteratūra: no Kārļa Skalbes līdz Imantam Ziedonim. *Scriptus Manet: humanitāro un mākslas zinātņu žurnāls*, Nr. 1, Liepāja : Liepājas Universitāte, 2015, 8.–15. lpp.
27. **Lāms, Edgars.** Voluntārais imperatīvs un pašsuģestija Raiņa dzīvē un dzejā. *Rainim 150: “Un rīts būs jāpieņem, lai kāds tas nāks”*. Rīga : LU Litertūras, folkloras un mākslas institūts, 2015, 119.–126. lpp.
28. **Lauris, Kaspars, Jansone, Anīta.** Autentifikācijas drošība un riski. *Sabiedrība un kultūra*, Nr. 17. Liepāja : Liepājas Universitāte, 2015, 148.–158. lpp.
29. **Lauze, Linda.** Politere, Kristīne. Pieklājības frāzes mutvārdu saziņā: dzimtes aspekts. *Scriptus Manet: humanitāro un mākslas zinātņu žurnāls*, Nr. 1. Liepāja : Liepājas Universitāte, 2015, 60.–71. lpp.
30. **Lēvalde, Vēsma.** Norautās galvas motīvs Mihaila Bulgakova romānā “Meistars un Margarita”. *Laipa: LU doktorantu un zinātnisko vadītāju zinātnisko rakstu krājums*. Rīga : LU, 2015, 200.–205. lpp.
31. **Lēvalde, Vēsma.** Režisors kā tulkotājs. Oļģerts Kroders un krievu klasika. *Aktuālas problēmas literatūrzinātnē*, Nr. 20. Liepāja : LiePA, 2015, 280.–286. lpp.
32. **Lēvalde, Vēsma.** Šekspīra recepcija padomju Latvijā. Oļģerta Krodera interpretācijas. *Kultūras krustpunkti 7: Latvijas Kultūras akadēmijas zinātnisko rakstu krājums*. Rīga : LKA, 2015, 143.–151. lpp.
33. **Lēvalde, Vēsma.** Viljama Šekspīra traģēdija “Hamlets, dāņu princis” Oļģerta Krodera režijā: koncepcija un teksts. *Laipa: LU doktorantu un zinātnisko vadītāju zinātnisko rakstu krājums*. Rīga : LU, 2015, 159.–171. lpp.

34. **Mazika, Santa.** Aija Druvaskalne-Urdze. Punkts un līnija jeb māksla un iedvesmas avoti. *Piemares ļaudis un likteņi*: rakstu krājums, Nr. 1. Liepāja : Liepājas Universitāte, 2015, 137.–148. lpp.
35. **Ozola, Ieva.** Lejaskurzemes izlokšņu dotumi Antoņinas Reķēnas pētījumos. *Piemares ļaudis un likteņi*: rakstu krājums, Nr. 1. Liepāja : Liepājas Universitāte, 2015, 45.–52. lpp.
36. **Ozola, Ieva.** Dienvidrietumkurzemes izlokšņu stabilās un mainīgās iezīmes: (i)o- un ūo-celma daudzskaitļa instrumentāļa galotnes piemērs/ Stable and Changing Features of Southwest Kurzeme sub-dialects: (i)o- and ūo- stem instrumental case plural endings example. *Tarmēs – Europos tautų kultūros paveldas*. Vilnius : Mykolo Romerio universitetas, 2015, pp. 245–257. E-grāmata pieejama: <http://ebooks.mruni.eu/product/tarms-europos-taut-kultros-paveldas-dialects-cultural-heritage-european-nations>
37. **Ozola, Ieva.** Par kādu Rucavas izlokšnes skaņu verbu. *Vārds un tā pētīšanas aspekti*, Nr. 19 (1). Liepāja : LiePA, 2015, 94.–99. lpp.
38. **Paipare, Mirdza, Roth, Katie.** Inclusion of young children with disabilities. *Imagine*, No 6 (1), 2015. p. 116.
39. **Paipare, Mirdza.** Development of the music therapy profession in Latvia, *Approaches: Music Therapy & Special Music Education*, Special Issue 7 (1), 2015, pp. 127–130.
40. Patterson, Aileen, Hansson, Kristina, Lowit, Anja, Stansfield, Jois, **Trinite, Baiba.** EU Collaboration in Speech and Language Therapy Education: the NetQues Project. *Perspectives on Global Issues in Communication Sciences and Related Disorders*, No 5 (1), 2015, pp. 21–32.
41. **Pūre, Daina.** Matemātikas studēšanas metodikas pilnveidošana izglītības realizācijas procesā. *Sabiedrība un kultūra*, Nr. 17. Liepāja : Liepājas Universitāte, 2015, 168.–175. lpp.
42. **Ročāne, Maija.** Debates kā mācību metode mācību stundās. *Sabiedrība un kultūra*, Nr. 17. Liepāja : Liepājas Universitāte, 2015, 176.–181. lpp.
43. **Smiltneice, Gunta.** Lingvistiskas etīdes Liepājas kultūrvides kontekstā. *Piemares ļaudis un likteņi*: rakstu krājums, Nr. 1. Liepāja : Liepājas Universitāte, 2015, 53.–59. lpp.
44. **Smiltneice, Gunta.** Jaunā “Latviešu valodas gramatika” un valodas prakse: morfoloģiskais aspekts. *Valodas prakse: vērojumi un ieteikumi*, Nr. 10. Rīga : Latviešu valodas aģentūra, 2015, 17.–23. lpp.
45. **Stadgale, Ineta.** Ieskats abreviatūru lietojumā migrācijas un patvēruma jomas tekstos. *Vārds un tā pētīšanas aspekti*, Nr. 19 (1). Liepāja : LiePA, 2015, 144.–152. lpp.

46. **Straupeniece, Daiga.** Naratīvie teksti un Būtiņģes-Sventājas latviešu identitāte. *Piemares ļaudis un likteņi*: rakstu krājums, Nr. 1. Liepāja : Liepājas Universitāte, 2015, 61.–73. lpp.
47. **Straupeniece, Daiga.** Faunas leksikas dinamika Sventājas izloksnē: mājdzīvnieki un savvaļas dzīvnieki. *Vārds un tā pētīšanas aspekti*, Nr. 19 (1). Liepāja : LiePA, 2015, 160.–171. lpp.
48. **Sudmale, Sintija.** Augstskolu akadēmiskā personāla pieredzes izmantošanas iespējas plaģiāta ierobežošanas modelī. *Sabiedrība un kultūra*, Nr. 17. Liepāja : Liepājas Universitāte, 2015, 189.–197. lpp.
49. **Šmits, Raitis.** Save as? Rethinking Representation of Media Art – From Source Code to Stage Production. *Data Drift. Archiving Media and Data Art in the 21st Century*. Ed. R. Smite, R. Smits and Lev Manovich et.al. Rīga : RIXC, 2015, pp. 21–28.
50. **Šulce, Dzintra.** Probleminiai tarties klausimai *Latvių kalbos gramatikoje*. *Bendrinė kalba*, Nr. 87, 2015. Pieejams: <http://www.bendrinekalba.lt/?87>
51. **Tomele, Gundega.** Wczesne wspieranie rozwoju mowy i terapia mowy. M. Mikczy (Ed.), *Jezyk oknem na swiat – edukacja jezykowa w pedagogice Marii Montessori*. Lodz : Palatum, 2015, pp. 130–140.
52. **Vārpiņš, Kaspars.** E-studiju loma tiesībsargājošo institūciju darbinieku izglītošanā. *Valsts policijas koledžas IV starptautiskās zinātniskās konferences „Moderno tehnoloģiju izmantošana tiesībsargsardzības institūciju darbā un to darbinieku izglītošanā” materiāli*. Rīga : Valsts policijas koledža, 2015, 188.–197. lpp.
53. **Veisbuka, Inese.** Diktāts ortogrāfiskās kompetences uzlabošanai franču valodas kā svešvalodas apgūvē. *Valodu apguve: problēmas un perspektīva*, Nr. 11. Liepāja : LiePA, 2015, 50.–63. lpp.
54. **Vilmane, Nora.** Fotomeistars Eduards Jaunzems (1896–1997) un viņa laika zīmes. *Piemares ļaudis un likteņi*: rakstu krājums, Nr. 1. Liepāja : Liepājas Universitāte, 2015, 149.–157. lpp.
55. **Znotiņa, Inga.** Pētniecības iespējas neanotētā baltu valodu apgūvēju korpusā. *Vārds un tā pētīšanas aspekti*, Nr. 19 (2). Liepāja : LiePA, 2015, 208.–221. lpp.
56. **Новик, Марина.** Орфографическая грамотность русских интернет-пользователей в Латвии. *Valodu apguve: problēmas un perspektīva*, Nr. 11. Liepāja : LiePA, 2015, 141.–150. lpp.

### 4.3. Zinātniskas grāmatas, monogrāfijas

1. **Bikse, Veronika.** *Makroekonomika: teorija un politika.* Liepāja : Liepājas Universitāte, 2015.
2. **Bliska, Inga.** *Franču valoda kā trešā valoda Latvijā: leksiski semantiskais mācību līmenis // Français troisieme langue en Lettonie: niveau lexico-sémantique d'enseignement.* promocijas darba kopsavilkums. Liepāja : Liepājas Universitāte, 2015.
3. **Helviga, Anita.** *Latviešu literatūrzinātnes terminoloģija: vēsturiskais, lingvistiskais un terminogrāfiskais raksturojums:* promocijas darba kopsavilkums. Liepāja : Liepājas Universitāte, 2015.
4. Kibermane, Kertu, Kļava, Gunta, **Lauze, Linda,** Tihomirova, Kristīne. *Valodas ideoloģija un plašsaziņas līdzekļi (televīzijas piemērs).* Rīga : Latviešu valodas aģentūra, 2015. Pieejams: [http://valoda.lv/Petijumi/Sociolingvistika/mid\\_509](http://valoda.lv/Petijumi/Sociolingvistika/mid_509)
5. **Ķemere, Rūta.** *Latvijas skolu ar vācu valodas specializāciju pedagoģiskā darbība sabiedrības daudzvalodības veicināšanā:* promocijas darba kopsavilkums. Liepāja : Liepājas Universitāte, 2015.
6. **Laiveniece, Diāna.** *Zinātniskās rakstīšanas skola.* Otrais izdevums. Liepāja : LiePA, 2015.
7. **Laumane, Benita.** *Vēju un vētru grāmata.* Liepāja : LiePA, 2015.
8. **Sudmale, Sintija.** *Plaģiātisma ierobežošanas iespējas augstskolā.* GlobeEdit, 2015.
9. *Teaching, Learning and Sharing Music Therapy as a Tool for Change:* Collection of articles and essays. Music therapy summer school August, 2015. Rīga : Rīgas Stradiņš University, 2015.

### 4.4. Tēzes starptautisku konferenču un kongresu izdevumos

1. Duhovska, Jana, **Paipare, Mirdza.** Music therapy in healthcare across Europe: a comparative study. *4th Baltic and North Sea Conference on Physical and Rehabilitation Medicine:* September 16–18, 2015; *J Rehabil Med* 2015, p. 793.
2. **Genese-Plaude, Inta.** Radošas personības un sadzīves attieksmju atspoguļojums Aspazijas un Augusta Deglava sarakstē. *Dzīvā dzīve. Aspazija – Rainis – 150:* Starptautiskā starpdisciplinārā jauniešu un zinātnieku kongresa tēžu krājums. Daugavpils : DU, 2015, 29.–31. lpp.

3. **Helviga, Anita.** Ceļā uz literatūrzinātnes termina skaidrojumu: Raiņa *divieši. Dzīvā dzīve. Aspazija – Rainis – 150*: Starptautiskā starpdisciplinārā jauniešu un zinātnieku kongresa tēžu krājums. Daugavpils : DU, 2015, 27.–28. lpp.
4. **Ignatjeva, Sigita.** How to translate a parody: some problematic aspects of translation of *Ulysses* by James Joyce. *The 1<sup>st</sup> International Conference Comparative Studies of Language and Culture – Tradition and Innovation*: Abstracts. Poznan : Uniwersitet im. Adama Mickiewicza w Poznaniu, 2015, pp.14–15.
5. **Ignatjeva, Sigita.** Stylistic analysis of source text and target text as an instrument for quality assesment of translation (example of Latvian translation of *Ulysses* by James Joyce). *The 6<sup>th</sup> International Maastricht–Lodz Duo Colloquium on Translation and Meaning*: Book of abstracts. Lodz : University of Lodz, 2015, p. 26.
6. **Kačanova, Baiba, Bliska, Inga.** Crosslinguistic Influence in Learning Lexis in English and French at Secondary School in Latvia. *9th LKPA and the 3rd VMU IFL International Scientific Conference „Sustainable Multilingualism: Language, Culture and Society”*. Pieejams: <http://daugiakalbyste.vdu.lt/en/accepted-abstracts/>
7. **Karklina, Vaira.** Measurement in School Mathematics. *16th International Conference “Teaching Mathematics: Retrospective and Perspectives”*: Abcstracts. Vilnius : Vilnius University, 2015, pp. 21–22.
8. **Kastiņš, Juris Andrejs.** Stilu polifonija Aspazijas tekstos. Style Polyphony in Aspazija Texts. *Dzimumsocialitāte kultūras un varas mijattiecībās. Gender, Culture and Power Interactions*: Latvijas Universitātes un Latvijas Zinātņu akadēmijas starptautiska zinātniska konference 2015. gada 15.–17. aprīlī. Tēzes. Rīga : LU, 2015, 29. lpp.
9. Kaufmann-Meyer, Michele, **Trinite, Baiba.** SLTs in Europe – “United in Diversity” – the Challenge of Promoting the Profession. *2015 ASHA Convention Program Sessions*, pp. 22–23.
10. **Kuduma, Anda.** Aspazijas un Raiņa inspirācijas Mirdzas Ķempes daiļradē. *Dzīvā dzīve. Aspazija – Rainis – 150*: Starptautiskā starpdisciplinārā jauniešu un zinātnieku kongresa tēžu krājums. Daugavpils : DU, 2015, 33.–34. lpp.
11. **Kūma, Dace.** Liepāja University Olympiad. *16th International Conference “Teaching Mathematics: Retrospective and Perspectives”*: Abcstracts. Vilnius : Vilnius University, 2015, p. 25.
12. **Kūma, Dace.** Novelties in Math Olympiads in Latvia. *The 9th International Conference on Mathematical Creativity and Giftedness*: Conference Program, Book of Abstracts. Sinaia : Sigma, 2015, p. 21.



13. **Lauze, Linda.** Glokalizācija latviešu valodas kā svešvalodas apgūvē. *12th International Congress of Balticists*. Vilnius university, 28-31 october 2015. Abstracts. Vilnius : Vilniaus universitetas, 2015, 182. lpp. Pieejams: [http://www.baltistikongresas.ff.vu.lt/failai/XII\\_Tarptautinio\\_baltistu\\_kongreso\\_tezes.pdf](http://www.baltistikongresas.ff.vu.lt/failai/XII_Tarptautinio_baltistu_kongreso_tezes.pdf)
14. **Lēvalde, Vēsma.** Teksts teātrī 20. un 21. gadsimtā. *Latvijas Kultūras akadēmijas starptautiskā zinātniskā konference „Kultūras krustpunkti 2015”* (12.11.2015.–14.11.2015.): Kopsavilkums.
15. **Okuneva, Sandra.** Brīvība un robežas. Meitenes pasaule Aspazijas bērniības refleksijās. *Dzimumsocialitāte kultūras un varas mijattiecībās. Gender, Culture and Power Interactions: Latvijas Universitātes un Latvijas Zinātņu akadēmijas starptautiska zinātniska konference 2015. gada 15.–17. aprīlī.* Tēzes. Rīga : LU, 2015, 53.–54. lpp.
16. **Okuneva, Sandra.** Kas zaudēts un kas iegūts? Raiņa un Aspazijas dzejas izlases bērniem: “Puķu lodziņš” un “Sēd uz sliekšņa pasaciņa”. *Dzīvā dzīve. Aspazija – Rainis – 150: Starptautiskais starpdisciplinārais jauniešu un zinātnieku kongresa tēžu krājums.* Daugavpils : DU, 2015, 33. lpp.
17. **Ozola, Ieva.** Izlokšnes variantu atšifrēšana un publicēšana: Lejaskurzemes izlokšņu sieviešu dzimtes vienskaitļa datīva galotnes piemērs. *51. Artura Ozola dienas konference “Fonētiskie varianti un to atveide tekstos”, veltījums Adalberta Becenbergera “Lettsche Dialekt-Studien” (1885) 130. gadadienai:* Referātu kopsavilkumi. Rīga : Latvijas Universitāte, 2015, 16.–18. lpp.
18. **Ozola, Ieva.** Pronomenu dialektālo formu lietojums Dienvidkurzemes izlokšnēs. *12th International Congress of Balticists:* Vilnius university, 28–31 october 2015. Abstracts. Vilnius : Vilniaus universitetas, 2015, 105. lpp. Pieejams: [http://www.baltistikongresas.ff.vu.lt/failai/XII\\_Tarptautinio\\_baltistu\\_kongreso\\_tezes.pdf](http://www.baltistikongresas.ff.vu.lt/failai/XII_Tarptautinio_baltistu_kongreso_tezes.pdf)
19. **Paipare, Mirdza.** Music therapy education in Latvia. *International Conference “Training in Music Therapy in Europe”:* Pescara Conservatorium 24.–26. april 2015, pp. 37–38.
20. Patterson, Aileen, Lowit, Anja, **Trinite, Baiba.** United in diversity: NetQues Tuning – is European SLT education singing in harmony? *9th CPOOL Congress. Open the doors to communication: Book of Abstracts,* 2015, p.71.
21. **Pavitola, Linda, Latsone, Lasma, Bethere, Dina.** Giving Voice to the Outcomes of our Research. *Fifth International Conference on Value and Virtue in Practice-Based Research „Openness and Criticality: Evaluating and Publishing Our Research”.* York St John University, UK, 2015.

22. **Pavītola, Linda, Grava, Jana, Mikelšone, Ilze**, Pole, Vineta. Understanding Participation in Early Childhood Education: Case Study. *1<sup>ST</sup> International Conference on lifelong Learning and Leadership for all*: October 29<sup>th</sup>-31<sup>st</sup>, 2015, Palacky University & Moravian University College Olomouc, Czech Republic. Abstract Book, p. 89.
23. Rivza, Baiba, **Bikse, Veronika**, Brence, Ieva. Evaluation of higher education study programmes and their development trends as drivers of regional growth. *7th World Conference on Educational Sciences (WCES-2015)*, 05-07 February 2015: Abstracts book, p. 270.
24. **Šulce, Dzintra**. Probleminių latvių kalbos rašybos klausimų mokymas mokykloje. *22-oji Jono Jablonskio konferencija "Lietuvių kalba šiuolaikinėje mokykloje"*: Pranešimų tezės. Vilnius : Lietuvių kalbos institutas, 2015, pl. 18.
25. Šuriņa, Sanita, Mārtinsons, Kristīne, Duhovska, Jana, **Paipare, Mirdza**. Music therapy for stroke patients to reduce movement disorders: a systematic review with meta-analysis of randomized controlled trials. *4th Baltic and North Sea Conference on Physical and Rehabilitation Medicine*. September 16–18, 2015, Riga, Latvia: *J Rehabil Med* 2015, 47, pp. 788–789.
26. **Tomele, Gundega**, Tumševica, Zane. Runas un valodas traucējumi un to izplatība Liepājas pirmsskolas vecuma bērnu populācijā. *Rīgas Pedagoģijas un izglītības vadības akadēmijas 1. starptautiskā zinātniskā konference "Valodas attīstība starpdisciplinārā aspektā: problēmas un risinājumi"*: Kopsavilkumu krājums. Rīga : RPIVA, 2015, 32.–34. lpp.
27. **Trinite, Baiba**, Aigare, Diana. The acoustic changes of voice after thyroid surgery in patients without laryngeal recurrent nerve lesion. Preliminary data. *9th CPLOL Congress. Open the doors to communication*: Book of Abstracts, 2015, p. 177.
28. **Trinite, Baiba**. Voice rehabilitation in case of unilateral vocal fold paralysis. *Neurological Speech and Language Disorders: Towards Evidence – Based Practice*: 2-ojo Baltijos šalių logopedų kongreso medžiaga, 2015, pp. 52–54.
29. Tubele, Sarmīte, **Trinite, Baiba**. The reflection of acquired professional competencies in the research topics of graduate speech and language therapists. *9th CPLOL Congress. Open the doors to communication*: Book of Abstracts, 2015, p. 39.
30. Upmale, Anda, Majore-Dūšele, Indra, Duhovska, Jana, Šteina, Anna, **Paipare, Mirdza**. Clinical applications of visually-plastic art, music, dance-movement and drama therapy in physical rehabilitation. *4th Baltic and North Sea Conference on Physical and Rehabilitation*

*Medicine*. September 16–18, 2015, Riga, Latvia: *J Rehabil Med* 2015, 47, p. 793.

31. **Znotiņa, Inga**. Besimokančiųjų tekstynų anotavimas Lietuvoje ir Latvijoje. 9<sup>th</sup> LKPA and the 3<sup>rd</sup> VMU IFL International Scientific Conference „Sustainable Multilingualism: Language, Culture and Society”. Pieejams: <http://daugiakalbyste.vdu.lt/en/accepted-abstracts>
32. **Калинина, Валентина**. Использование поэтического текста в обучении русскому как иностранному. Московский государственный университет им. М. В. Ломоносова. *Слово. Грамматика. Текст*, вып. XVI: Материалы VI Международной научно-практической конференции «Текст: проблемы и перспективы. Аспекты изучения в целях преподавания русского как иностранного». Москва : МАКС Пресс, С. 265–267.

#### 4.5. LiepU zinātniskie turpinājumizdevumi

1. *Accoustic space*, No. 14. *Data Drift: Archiving Media and Data Art in the 21st Century*. Ed. R. Smite, R. Smits and Lev Manovich et.al. Riga : RIXC / Liepāja : MPLab, 2015. ISSN 1407-2858
2. *Aktuālas problēmas literatūras zinātnē*: Rakstu krājums, Nr. 20. Atb. red. Edgars Lāms. Liepāja : LiePA, 2015. ISSN 1407-4729
3. *Liepājas Universitātes studentu zinātniskie raksti*, Nr. 11. Atb. red. Ieva Ozola. Liepāja : LiePA, 2015. ISBN 978-9934-522-70-3
4. *Piemares ļaudis un likteņi*: Rakstu krājums, Nr. 1. Atb. red. Ieva Ozola. Liepāja : Liepājas Universitāte, 2015. ISBN 978-9934-522-60-4
5. *Sabiedrība un kultūra*: Rakstu krājums, Nr. 17. Sast., atb. red. Arturs Medveckis. Liepāja : LiePA, 2015. ISSN 1407-6918
6. *Scriptus Manet*: Humanitāro un mākslas zinātņu žurnāls, Nr. 1. Atb. red. Diāna Laiveniece. Liepāja : LiePA, 2015. ISSN 2256-0564
7. *Scriptus Manet*: Humanitāro un mākslas zinātņu žurnāls, Nr. 2. Atb. red. Diāna Laiveniece. Liepāja : LiePA, 2015. ISSN 2256-0564
8. *Valodu apguve: problēmas un perspektīva*: Zinātnisko rakstu krājums, Nr. 11. Liepāja : LiePA, 2015. ISSN 1407-9739
9. *Vārds un tā pētīšanas aspekti*: Zinātnisko rakstu krājums, Nr. 19(1). Redakcijas kolēģijas vad. Benita Laumane, atb. red. Gunta Smiltnece. Liepāja : LiePA, 2015. ISSN 1407-4737
10. *Vārds un tā pētīšanas aspekti*: Zinātnisko rakstu krājums, Nr. 19(2). Redakcijas kolēģijas vad. Benita Laumane, atb. red. Linda Lauze. Liepāja : LiePA, 2015. ISSN 1407-4737

## 4.6. Patenti

1. **EP 2 889 363 A1** *System used for maintenance of optimal anaerobic environment in biogas production, comprises humidity, pressure and temperature sensors, data monitoring and analysis unit, command unit, and water and auxiliary substance supply system*  
Date of publication: 01.07.2015, Bulletin 2015/27  
Applicant: Liepājas Universitāte, 3401 Liepāja (LV)  
Inventors: **Guseinovs, Sarifs, Rimsans, Janis, Aleksejeva, Jekaterina**, Junusovs, Sergejs, Jakimovs, Kirils, **Grickus, Armands**, Andrejevs, Sergejs, **Zacs, Laimonis**
2. **LV 15021 B** *Anaerobās vides optimālu parametru uzturēšanas sistēmas biogāzes ražošanas procesā*  
Patenta publikācijas datums: 20.08.2015.  
Īpašnieks: Liepājas Universitāte  
Izgudrotāji: **Sarifs Guseinovs, Jānis Rimšāns, Jekaterina Aleksejeva**, Sergejs Jusunovs, Kirils Jakimovs, **Armands Grickus**, Sergejs Andrejevs, **Laimonis Začs**

## 4.7. Mācību, metodiskie un informatīvie izdevumi

1. *Liepājas Universitātes akadēmiskā personāla zinātnisko un metodisko publikāciju bibliogrāfiskais rādītājs 1995–2007*. Sast. Valda Vītola. Liepāja : Liepājas Universitātes bibliotēka, 2015.
2. Nommasalu, Hali, **Karule, Ludmila, Glikasa, Olga**, Elvisto, Tiina, Brēmere, Ingrīda, Meija-Toropova, Agnese, Juhanson, Katrin, Stanče, Laura. *Padomā, pirms pērc*: Skolotāja rokasgrāmata par ķīmiskajām vielām mūsu apkārtnē un bīstamām vielām produktos, 2015. Pieejams: [www.padomapirmsperc.lv](http://www.padomapirmsperc.lv)
3. **Ukstiņa, Rita**. *Didaktiskās rotaļas matemātisko priekšstatu veidošanai 3–5 gadus veciem bērniem*. Liepāja : LiePA, 2015.
4. **Ukstiņa, Rita**. *Matemātisko priekšstatu veidošana pirmsskolas vidējā vecuma bērniem*. Liepāja : LiePA, 2015.
5. *Zinātniskā darba pārskats: 2014. gads*. Sast. Ieva Ozola. Liepāja : Liepājas Universitāte, 2015.

#### 4.8. Apskata raksti, recenzijas, populārzinātniskas publikācijas

1. **Demitere, Maija, Vītola, Paula.** Jauno mediju mākslas maģistra studiju programmas noslēguma izstāde *Virtuozī – daudzzinātņu mākslas platforma. Scriptus Manet: Humanitāro un mākslas zinātņu žurnāls*, Nr. 2. Liepāja : LiePA, 2015, 129.–131. lpp.
2. **Egliņš-Eglītis, Atis.** Liepājas radošuma dārza iekopšana sākusies. *Kultūras Pulss: Kurzemes Vārds: pielikums*, 2015, maijs.
3. **Egliņš-Eglītis, Atis.** Klaipēdas kultūras fabrikai skursteņi kūp. *Latvijas radošo industriju platforma Fold.lv*, 2015, 20. marts.
4. **Gabaliņš, Raimonds.** Liepājas dizaina attīstības stratēģijas nepieciešamība. *Scriptus Manet: Humanitāro un mākslas zinātņu žurnāls*, Nr. 2. Liepāja : LiePA, 2015, 107.–118. lpp.
5. **Girņus, Gita.** Ekspedīcija Bārtā. *Scriptus Manet: Humanitāro un mākslas zinātņu žurnāls*, Nr. 1. Liepāja : LiePA, 2015, 121.–122. lpp.
6. **Gūtmane, Zanda.** Kā uzrakstīt aizraujošus metodiskos ieteikumus (Laiveniece, Diāna. Zinātniskās rakstīšanas skola. Liepāja : LiePA, 2014.). *Scriptus Manet: Humanitāro un mākslas zinātņu žurnāls*, Nr. 1. Liepāja : LiePA, 2015, 92.–96. lpp.
7. **Gūtmane, Zanda.** Rakstītais paliek. *Scriptus Manet: Humanitāro un mākslas zinātņu žurnāls*, Nr. 1. Liepāja : LiePA, 2015, 6.–7. lpp.
8. **Helviga, Anita.** Uz Sabili pēc pieredzes. *Scriptus Manet: Humanitāro un mākslas zinātņu žurnāls*, Nr. 2. Liepāja : LiePA, 2015, 136.–137. lpp.
9. **Kārklīņa, Vaira.** *Katrai lietai savs mērs: Matemātikas kalendārs 2016. gadam.* Liepāja : ZIP, 2015.
10. **Klāsone, Inta.** 9. starptautiskais mākslas simpozījs plenērs *Abstraktais un konkrētais vizuālās mākslas kompozīcijā. Scriptus Manet: Humanitāro un mākslas zinātņu žurnāls*, Nr. 1. Liepāja : LiePA, 2015, 113.–115. lpp.
11. **Klāsone, Inta, Mazika, Santa.** Liepājas mākslas notikumi. *Scriptus Manet: Humanitāro un mākslas zinātņu žurnāls*, Nr. 1. Liepāja : LiePA, 2015, 128.–129. lpp.
12. **Klāsone, Inta.** Liepājas mākslas notikumi: Liepājas Universitātes Humanitāro un mākslas zinātņu fakultātes Mākslas nodaļas docētāju radošā darbība 2015. gada 1. pusgadā. *Scriptus Manet: Humanitāro un mākslas zinātņu žurnāls*, Nr. 2. Liepāja : LiePA, 2015, 140.–141. lpp.
13. **Kuduma, Anda.** Grāmatas atvēršanas svētki. *Scriptus Manet: Humanitāro un mākslas zinātņu žurnāls*, Nr. 1. Liepāja : LiePA, 2015, 118. lpp.

14. **Kuduma, Anda.** Kurzemes Humanitārā institūta rīkoti zinātniskie semināri. *Scriptus Manet: Humanitāro un mākslas zinātņu žurnāls*, Nr. 1. Liepāja : LiePA, 2015, 125.–126. lpp.
15. **Kuduma, Anda.** Kurzemes Humanitārā institūta rīkotās folkloras meistarklases. *Scriptus Manet: Humanitāro un mākslas zinātņu žurnāls*, Nr. 1. Liepāja : LiePA, 2015, 126.–128. lpp.
16. **Kuduma, Anda.** Lasīšana un rakstīšana – domāšanas procesa pamats. *Ģimnāzijas Raksti*, Nr. 3. Liepāja : Liepājas Valsts 1. Ģimnāzija, 2015, 39.–40. lpp.
17. **Kuduma, Anda.** Liepājas Universitātes 20. starptautiskā konference *Aktuālas problēmas literatūras zinātnē*. *Scriptus Manet: Humanitāro un mākslas zinātņu žurnāls*, Nr. 1. Liepāja : LiePA, 2015, 107.–108. lpp.
18. **Kuduma, Anda.** Mīlestības utopija: recenzija par S. Košeļevas grāmatu *Rīga-Maskava. Kultūras Puls: Kurzemes Vārds*: pielikums, 2015. gada 18. marts, 2. lpp.
19. **Kuduma, Anda.** Zinātniskais seminārs *Literatūrzinātnes pētījumi Liepājas Universitātē: aktuālas problēmas*. *Scriptus Manet: Humanitāro un mākslas zinātņu žurnāls*, Nr. 2. Liepāja : LiePA, 2015, 134.–136. lpp.
20. **Laizāne, Inga, Znotiņa, Inga.** Ceļš uz zināšanām: trešais pagrieziena punkts. Liepājas Universitātes un Ventspils Augstskolas III starptautiskā jauno valodnieku konference *Via Scientiarum*. *Scriptus Manet: Humanitāro un mākslas zinātņu žurnāls*, Nr. 2. Liepāja : LiePA, 2015, 126.–128. lpp.
21. **Lauze, Linda.** Liepājas Universitātes XI starptautiskā zinātniskā konference *Valodu apguve: problēmas un perspektīva*. *Scriptus Manet: Humanitāro un mākslas zinātņu žurnāls*, Nr. 1. Liepāja : LiePA, 2015, 111.–113. lpp.
22. **Lauze, Linda.** Liepājas Universitātes 19. starptautiskā zinātniskā konference *Vārds un tā pētīšanas aspekti*. *Scriptus Manet: Humanitāro un mākslas zinātņu žurnāls*, Nr. 1. Liepāja : LiePA, 2015, 109.–111. lpp.
23. **Lauze, Linda.** Sociolingvistu tikšanās Maincā. *Scriptus Manet: Humanitāro un mākslas zinātņu žurnāls*, Nr. 2. Liepāja : LiePA, 2015, 133. lpp.
24. **Lauze, Linda.** Zinātniskais seminārs *Jaunā latviešu valodas gramatikas izdevuma raksturojums: autoru viedoklis un komentāri*. *Scriptus Manet: Humanitāro un mākslas zinātņu žurnāls*, Nr. 1. Liepāja : LiePA, 2015, 124. lpp.
25. **Lāms, Edgars.** Gadskārtējais pētnieku forums Liepājā: 21. Liepājas Universitātes starptautiskā zinātniskā konference *Aktuālas problēmas*

- literatūras un kultūras pētniecībā. Scriptus Manet: Humanitāro un mākslas zinātņu žurnāls, Nr. 2. Liepāja : LiePA, 2015, 123.–124. lpp.*
26. **Lēvalde, Vēsma.** Intelīgents dumpīgums. *Liepājas Vēstules*, 2015, Nr. 3.
  27. **Lēvalde, Vēsma.** *Kā savienot globālo un lokālo vektoru: Par skatītāju konferenci Liepājas teātrī 02.04.2015.* Tiešsaiste. Pieejams: <http://www.kroders.lv/runa/615>
  28. **Lēvalde, Vēsma.** *Pārlapojot klasiku: Recenzija par Liepājas teātra izrādi Portreti. Vilki un avis V. Meikšāna režijā.* Tiešsaiste. Pieejams: [www.kroders.lv](http://www.kroders.lv)
  29. **Lēvalde, Vēsma.** *Tik vienkārši un sarežģīti kā rotaļā: Recenzija par E. T. Hofmaņa Zelta pods iestudējumu J. Villema van den Bosa režijā.* *Kurzemes Vārds*, 2015, 19. februāris.
  30. **Mazika, Santa.** Izstāde *7 gadi. Scriptus Manet: Humanitāro un mākslas zinātņu žurnāls, Nr. 1. Liepāja : LiePA, 2015, 118.–120. lpp.*
  31. **Mazika, Santa.** Starptautiskā jauno mediju mākslas nedēļa *iWeek 2014. Scriptus Manet: Humanitāro un mākslas zinātņu žurnāls, Nr. 1. Liepāja : LiePA, 2015, 116.–117. lpp.*
  32. **Okuņeva, Sandra.** Aspazijas 150 gadu jubilejai veltītā starptautiskā zinātniskā konference *Dzimumsocialitāte kultūras un varas mijattiecībās. Scriptus Manet: Humanitāro un mākslas zinātņu žurnāls, Nr. 2. Liepāja : LiePA, 2015, 138. lpp.*
  33. **Okuņeva, Sandra.** Diskusijas par aktualitātēm latviešu bērnu literatūrā un kultūrā konferencē Rīgā. *Scriptus Manet: Humanitāro un mākslas zinātņu žurnāls, Nr. 2. Liepāja : LiePA, 2015, 139. lpp.*
  34. **Okuņeva, Sandra.** Hofmaņa gara radnieks. *Kurzemes Vārds*. 2015, 19. februāris, 9. lpp.
  35. **Ozola, Ieva.** Liepājas Universitātē – divas jaunas filoloģijas zinātņu doktores. *Scriptus Manet: Humanitāro un mākslas zinātņu žurnāls, Nr. 2. Liepāja : LiePA, 2015, 119.–121. lpp.*
  36. **Ozola, Ieva.** Normunda Dzintara un Guntara Dreijera promocijas darbu aizstāvēšana. *Scriptus Manet: Humanitāro un mākslas zinātņu žurnāls, Nr. 1. Liepāja : LiePA, 2015, 105.–106. lpp.*
  37. **Paipare, Mirdza.** Ar mūziku pret slimību. *Tauta un Veselība*, 2014, Nr. 7, 32. lpp.
  38. **Smiltiece, Gunta.** In memoriam. Valentīna Skujiņa. *Scriptus Manet: Humanitāro un mākslas zinātņu žurnāls, Nr. 2. Liepāja : LiePA, 2015, 121.–122. lpp.*
  39. **Šulce, Dzintra.** 21. starptautiskā Jona Jablonska konference *Mūsdienu valodas pētījumi un problēmas (Šiuolaikinēs kalbos tyrimai ir problemas).* *Scriptus Manet: Humanitāro un mākslas zinātņu žurnāls, Nr. 1. Liepāja : LiePA, 2015, 115.–116. lpp.*

40. **Tišheizere, Edīte.** Alu zīmējumi, puķes un zvēri. Groteskas izpaušmes izrādēs *Divpadsmit krēsli* un *Migla. Teātra Vēstnesis*, 2015, Nr. 1, 15.–18. lpp.
41. **Tišheizere, Edīte.** Ceļš gar šosejas malu. Verai Šneiderei – 85. *Teātra Vēstnesis*, 2015, Nr. 1, 66.–68. lpp.
42. **Tišheizere, Edīte.** Klātbūtnes nepanesamais vieglums. Pārdomas par izrādi *Mūsu klase* Viļņā. *Teātra Vēstnesis*, 2015, Nr. 1, 88.–90. lpp.
43. **Trinīte, Baiba.** Skolas logopēdija reformu priekšnojautās. *Izglītība un Kultūra*, 2015, 13 (479), 7. lpp.

#### 4.9. Vizuālās mākslas darbu publikācijas

1. **Gabaliņš, Raimonds.** Tango. *Menas, dizainas ir meninis ugdymas: Kurybiškumo lavinimo metodai ir patirtys: 8-osios tarptautinės mokslinės praktinės konferencijos medžiaga.* Kaunas : Kauno kolegijos leidybos centras, 2015, p.194.
2. **Klāsone, Inta.** I am coming. *Menas, dizainas ir meninis ugdymas: Kurybiškumo lavinimo metodai ir patirtys: 8-osios tarptautinės mokslinės praktinės konferencijos medžiaga.* Kaunas : Kauno kolegijos leidybos centras, 2015, p. 203.
3. **Klāsone, Inta.** In the way. *Menas, dizainas ir meninis ugdymas: Kurybiškumo lavinimo metodai ir patirtys: 8-osios tarptautinės mokslinės praktinės konferencijos medžiaga.* Kaunas : Kauno kolegijos leidybos centras, 2015, p. 204.
4. *Liepājas marīna 2012–2014.* Sast. Aivars Kleins. Jelgava : Jelgavas tipogrāfija, 2015. Iekļautas A. Kļaviņa, A. Millera, M. Krūmiņa īsbiogrāfijas, publicētas mākslas darbu reprodukcijas: **Aldis Kļaviņš.** Īsbiogrāfija; „Saulrietā” (audekls, akrils, 60x80 cm, 2014.), 26.–27. lpp.; **Andris Millers.** Īsbiogrāfija; „Vilnis” (audekls, eļļa, 50x70 cm, 2014.), 32. lpp.; **Mārtiņš Krūmiņš.** Īsbiogrāfija; „Rīts pie jūras” (audekls, eļļa, 24x30 cm, 2012.), 108. lpp.
5. **Veita, Lauma.** *Kustība: Metodiskais materiāls.* 2015. Pieejams: <http://www.lbms.lv/radosiedarbi>
6. **Veita, Lauma.** Kad melns kaķis pārskrēja pāri ceļam. Aušana. *Māksla un mūzika kultūras diskursā: 4. starptautiskās zinātniski praktiskās konferences katalogs.* Rēzekne : Rēzeknes Augstskola, SIA „Latgales druka”, 2015.



## 5. LiepU ZINĀTNISKĀS KONFERENCES

### Sociālā darba aktualitātes

2015. gada <b>13. februāris</b>	<b>9.</b> gadskārtējā zinātniski praktiskā konference
Organizē Izglītības zinātņu institūts, organizācijas komitejas vadītājas – Dr.paed. <b>A. Līdaka</b> , Mg.paed. <b>S. Lanka</b> .	

9. sociālā darba konference bija veltīta Liepājas 390. dzimšanas dienai. Tika aplūkota sociālo pakalpojumu attīstība Liepājā. Saeimas deputāte, Sociālo un darba lietu komisijas priekšsēdētāja A. Barča iepazīstināja ar sociālās jomas likumdošanas aktualitātēm. Darba grupās tika apspriesti grozījumi sociālo pakalpojumu, sociālās palīdzības likumā.

### Aktuālas problēmas literatūras un kultūras pētniecībā

2015. gada <b>19.–20. marts</b>	<b>21.</b> starptautiskā zinātniskā konference
Organizē LiepU Humanitāro un mākslas zinātņu fakultāte, Kurzemes Humanitārais institūts, LU Literatūras, folkloras un mākslas institūts. Konferenci atbalsta Valsts pētījumu programma <i>Letonika</i> .	
<p><u>Konferences starptautiskā zinātniskā komisija:</u>  <b>Līdzpriekšsēdētāji</b> – Dr.philol. <b>Z. Gūtmane</b> (LiepU),                  Dr.philol. <b>E. Lāms</b> (LiepU),                  Dr.habil.philol. <b>B. Kalnačs</b> (LiepU, LU LFMI)                  Locekļi: Dr.philol. I. Daukste-Silasproģe (LU LFMI), Dr.philol. S. Gaižūns (Lietuva), Dr.philol. A. Kuduma (LiepU), Dr.phil. S. Lasmane (LU),                  Dr.philol. L. Lauska (Austrija), Dr.philol. P. Štolls (Čehija),                  Dr.art. E. Tišheizere (LiepU, LU LFMI), Dr.philol. K. Vērdiņš (LU LFMI)</p> <p><u>Konferences organizatoriskā komiteja:</u>                  Mg.philol. <b>S. Okuneva</b> (<b>priekšsēdētāja</b>)                  Locekļi: Mg.philol. I. Genese-Plaude, Mg.philol. G. Girņus,                  Dr.philol. A. Helvīga, Mg.philol. S. Ignatjeva, Mg.paed. K. Krieviņa,                  Mg.philol. I. Ozola, Mg.philol. G. Pūce, Dr.philol. D. Straupeniece,                  Mg.philol. L. Zulmane</p>	

Konference veltīta Aspazijas un Raiņa 150. jubilejai. Atklāšanas plenārsēdē un tematiskās sekcijās (*Aspazijas un Raiņa studijas; Rainis un teātris; Raiņa pētniecības dažādi problēmaspekti; Aktuālie procesi latviešu un Baltijas jūras valstu literatūrā; Kultūra un komunikācija; Ārzemju literatūras procesi un problēmas; Latviešu jaunlaiku romāns; Populārās literatūras problēmaspekti; Vizualitātes aspekti literatūrā un kultūrā; Literatūra un filosofija; Literārā procesa filozofiskie un psiholoģiskie aspekti; Kultūrvēstures problēmas; Literatūras un kultūras aktuālie jautājumi*) referātus nolasīja 59 pētnieki no Latvijas, Lietuvas un Vācijas.

### Izglītības kvalitātes dimensijas zināšanu sabiedrībā

2015. gada <b>24. aprīlis</b>	7. gadskārtējā zinātniskā konference
Organizē LiepU Izglītības zinātņu institūts, organizācijas komitejas vadītāja – Dr.paed. <b>A. Līdaka</b> .	

IZI organizētā gadskārtējā zinātniskā konference bija veltīta aktuālu izglītības zinātņu jautājumu un jaunāko pētījumu apspriešanai. Konferencē referēja LiepU pedagogijas nozares doktoranti, grāda pretendenti, IZI un citu Latvijas augstskolu nozares pētnieki.

### Valodu apguve: problēmas un perspektīva

2015. gada <b>5. jūnijs</b>	<b>12.</b> starptautiskā zinātniskā konference
Konferenci organizē LiepU Pedagoģijas un sociālā darba fakultāte un Humanitāro un mākslas zinātņu fakultāte.	
<u>Konferences starptautiskā organizācijas komiteja:</u> Mg.paed. <b>D. Skudra</b> (LiepU, <b>priekšsēdētāja</b> ) Dr.paed. <b>D. Bethere</b> (LiepU, <b>priekšsēdētājas vietiece</b> ) Dr.sc.soc. D. Kalesnikiene (Lietuva), Mg.philol. I. Kalniņa (LiepU), Dr.philol. L. Lauze (LiepU), Mg.paed. R. Ozola (LiepU), Dr.paed. B. Vikmane (LiepU)	

Konference darbs noritēja atklāšanas sēdē (3 referāti) un trijās tematiskās sekcijās: *Valodu apguve starppriekšmetu kontekstā* (6 referāti), *Lingvodidaktikas pētniecības aspekti skolā un augstskolā* (6 referāti), *Valodu mācību saturs un procesa pētniecība* (6 referāti).

Konferencē piedalījās referenti no Rīgas, Rēzeknes, Ventspils, Liepājas, Viļņas (Lietuva) un Egemas (Lielbritānija).

**Sabiedrība un kultūra:  
Saknes un izaugsme**

2015. gada <b>14.–15. maijs</b>	<b>18.</b> starptautiskā zinātniskā konference
Organizē LiepU Vadības un sociālo zinātņu fakultāte, Dabas un inženierzinātņu fakultāte, Socioloģisko pētījumu centrs, Melardalenas Augstskolas Sociālo zinātņu departaments (Zviedrija) un Liepājas muzejs.	
<p><u>Organizācijas komiteja:</u>  Mg.paed. <b>A. Medveckis</b> (LiepU, <b>priekšsēdētājs</b>),  <b>A. I. Ozoliņš</b> (Zviedrija, <b>līdzpriekšsēdētājs</b>)  Dr.paed. O. Glikasa (LiepU), Dr.sc.comp. A. Jansone (LiepU), Dr.philol. I. Jārva (Igaunija), D. Kārkla (Liepājas muzejs), Dr.paed. L. Karule (LiepU),  Dr.habil. J. Kida (Polija), Mg. Ē. Lauberga (LiepU), Dr.sc.admin. I. Lūsēna-Ezera (LiepU), Mg. I. Magazeina (LiepU), Dr.philol. I. Ozola (LiepU),  Mg. L. Romaņuka (LiepU), Dr.hist. H. Soms (DU), Mg. K. Ūdre (LiepU),  Dr.soc. A. Vosyliutė (Lietuva), Dr.biol. M. Zeltiņa (LiepU)</p> <p><u>Konferences zinātniskā un redakcijas kolēģija:</u>  Mg.paed. <b>A. Medveckis</b> (LiepU, <b>atbildīgais redaktors</b>)  Dipl.ing. J-B Bächtiger (Šveice), Dr.oec. V. Bikse (LiepU), Dr.soc. L. Carlsson (Zviedrija), Dr.oec. D. Celma-Zīda (LiepU), Dr.math. K. Dobelis (LiepU),  Dr.oec. A. Eglīte (LLU), Dr.phil. Z. Graumanis (LiepU),  Dr.sc.comp. A. Jansone (LiepU), Dr.philol. I. Jārva (Igaunija),  Dr.iur., Dr.habil.sc.pol. T. Jundzis (LZA), Dr.iur. S. Kaija (Rīga),  Dr.habil. J. Kida (Polija), Dr.sc.ing. J. Kočetkovs (LiepU),  Dr.hist. Ā. Kolosova (LiepU), Dr. J. Kuznecovienė (Lietuva), Dr.hist. J. Ūsusis (LLU), Dr.geogr. I.M. Markausa (Rīga), Dr.paed. A. Samuseviča (LiepU),  Dr.hist. H. Soms (DU), Dr.psych. I. Strazdiņa (LiepU),  Dr.habil.philol. J. Valdmanis (VVA), Dr.philol. S. Veinberga (LiepU),  Dr.oec. T. Volkova (Banku Augstskola), Dr.sc.soc. V. Volkovs (DU),  Dr.soc. A. Vosyliutė (Lietuva), Dr.biol. M. Zeltiņa (LiepU), Dr.paed. O. Zīds (LiepU)</p>	

Konference ir starpdisciplināra, galvenās zinātņu nozares: socioloģija, vēsture, filosofija, ekonomika, vadības zinātnes, vides zinātnes, e-sabiedrība, pedagogija, tiesību zinātnes. Ar individuāliem referātiem un pētnieku grupu darba prezentācijām piedalījās aptuveni 100 dalībnieku no Latvijas, Lietuvas, Norvēģijas, Polijas.

LiepU vestibilā bija apskatāma no Liepājas muzeja fondiem veidota izstāde *Liepājas Pedagoģiskajai skolai 70. Skolotāju Kārļa Saukas un Artura Baumaņa darbi*. 15. maijā notika Vides zinātņu sekcijas izbraukuma sesija *Žemaitijas dabas objekti*.

**Konkrētais un abstraktais vizuālās mākslas kompozīcijā:**

***Dzejas ilustrācija***

2015. gada <b>19.–26. jūlijs</b>	<b>10.</b> starptautiskais mākslas simpozijs un plenērs
Organizē LiepU HMZF mākslas joma, vadītāja – prof. Dr.paed. <b>I. Klāsone.</b>	

Vizuālās mākslas simpozijs bija veltīts Raiņa un Aspazijas 150. jubilejai. Piedalījās 25 dalībnieki: profesionālās maģistra studiju programmas *Māksla* absolventi no Jelgavas, Saldus un Liepājas, studenti, mācītspēki un mākslinieki no Kauņas (Lietuva) un Eskilstūnas (Zviedrija).

Notika diskusijas un pieredzes apmaiņa jaunrades un akadēmiskajā darbā. Dalībnieki iedziļinājās Raiņa un Aspazijas daiļradē, lai iedvesmotos mākslas darbu radīšanai. Simpozijs vienoja māksliniekus ar lielu pieredzi un tos, kas ir mākslinieciskās jaunrades sākumposmā. Pirmajā dienā no dalībnieku līdzatvestajiem darbiem tika iekārtota izstāde Kuršu ielā 20, kura tika papildināta ar simpozijā radītajiem darbiem. Notika meistardarbnīcas *Stikla dizains* (vad. Mg.paed. H. Erbs); *Fotomāksla* (vad. Mg.art. M. Krūmiņš); *Grafika* (vad. Mg.art. Dz. Vīriņa); *Glezniecība* (vad. profesors A. Kļaviņš).

Sadarbībā ar Zinātnes un inovāciju parku tika īstenota dalība otrajā mūzikas un mākslas festivālā *Zaļais stars* (Pāvilosta 25.07.2015.). Tika iekārtota starptautiska mākslas darbu izstāde, kurā savus darbus eksponēja simpozija dalībnieki. Festivāla laikā simpozija dalībnieki pirmo reizi piedalījās *Smilšu skulptūru* festivālā, veidojot skulptūru *Stikla kalns*.

**Letonikas 6. kongresa Liepājas konference**

***Piemares ļaudis un likteņi***

2015. gada <b>15.–16. septembris</b>	<b>6.</b> Letonikas kongress
Organizē LiepU Humanitāro un mākslas zinātņu fakultāte un Kurzemes Humanitārais institūts sadarbībā ar Liepājas Kultūras pārvaldi, Liepājas muzeju, Liepājas Centrālo zinātnisko bibliotēku. Konferenci finansiāli atbalsta Valsts pētījumu programma <i>Letonika</i> un Liepājas Kultūras pārvalde.	
Konferences kuratori: Dr.philol. <b>E. Lāms</b> , Dr.philol. <b>I. Ozola</b>	

Letonikas kongresi Latvijā notiek ik pēc diviem gadiem, lai rezumētu letonikas pētniecības rezultātus. Kongresa Liepājas 2. konferences *Piemares ļaudis un likteņi* programmā iekļauti 26 referāti vairākās zinātņu nozarēs – vēsturē, valodniecībā, literatūrzinātnē, folkloristikā, teātra un mākslas vēsturē.

Kongresa laikā tika atvērtas divas zinātniskas grāmatas – 5. kongresa rakstu krājums *Piemares ļaudis un likteņi* (atklāšanas sēdes nobeigumā) un B. Laumanes monogrāfija *Vēju un vētru grāmata* (Liepājas muzejā).

Ar konferences vadmotīvu *Piemares ļaudis un likteņi*, kā arī ar Aspazijas un Raiņa gada motīviem tika izveidotas vairākas Liepājas Universitātes docētāju un studentu izstādes Liepājas pārstāvniecībā Rīgā, Liepājas Centrālajā zinātniskajā bibliotēkā, kafejnīcā *Skapis*, Liepājas Universitātē. Liepājas Centrālā zinātniskā bibliotēka sagatavoja Aspazijai un Rainim veltītu literatūras izstādi *Lai sauli teiktu mēs ar tūkstošiem mēlēm ...* Bibliotēkā notika dzejas studija *Tūkstošveidis Rainis un viņa mīklas*.

### **Pedagoģija: teorija un prakse:** *Pedagoģija – attīstības sadarbībai*

2015. gada <b>17.–19. septembris</b>	<b>8.</b> starptautiskā zinātniskā konference
Konferenci organizē LiepU Pedagoģijas un sociālā darba fakultāte, Izglītības zinātņu institūts un Mūžizglītības nodaļa.	
Konferences organizācijas komitejas priekšsēdētāja: Dr.paed. <b>I. Miķelsone</b> (LiepU)	
Starptautiskā zinātniskā redakcijas kolēģija: Dr.paed. <b>A. Samuseviča</b> (LiepU, <b>priekšsēdētāja</b> ) Dr. K. Denisa (Park University, ASV); Dr.Ph. V. Janikova (Masarika Universitāte, Čehija); Dr.habil.paed. A. Jodaitīte (Šauļu Universitāte, Lietuva); Dr.paed. I. Jurgena (RPIVA), Dr.paed. J. Grants (LSPA), Dr.paed. O. Graumane (Hildesheimas Universitāte, Vācija); Dr. D. Kalesnikiene (Lietuvas Izglītības zinātņu universitāte, Lietuva); Dr.habil.paed. T. Koķe (LU); Dr.paed. V. Ļubkina (Rēzeknes Tehnoloģiju akadēmija); Dr.phil. M. Muldma (Tallinas Universitāte, Igaunija); Dr. C. A. Popa (Oradeas Universitāte, Rumānija); Dr.paed. I. Salīte (DU); Dr.paed. A. Širins (Novgorodas Universitāte, Krievija); Dr.paed. V. Turkovskis (Vitebskas Valsts universitāte, Baltkrievija); Ph.D. M. T. Pereira dos Santos (Bejas Politehniskais institūts, Portugāle)	

Konferencē piedalījās ap 40 Latvijas, Lietuvas un Vācijas augstskolu docētāju, doktorantu, maģistrantu, kā arī praktizējošie pedagogi.

16. septembrī I. Miķelsones vadībā notika Latvijas Augstskolu pedagogu sadarbības asociācijas (LAPSA) un Ārlietu ministrijas projekta *NVO un augstākās izglītības iestāžu partnerība attīstības sadarbībai izglītībā* seminārs.

17. septembrī notika konferences plenārsēde (3 referāti) un darbs trijās sekcijās (*Izglītības kvalitāte skolā*, vad. A. Līdaka), *Izglītības kvalitāte augstskolā*, vad. A. Samuseviča, *Izglītības ilgtspējas nodrošināšana*, vad. I. Klāsone).

18. septembrī G. Tomeles (LiepU) vadībā notika LiepU PSDF Logopēdijas centra starptautiskais zinātniski praktiskais seminārs *Agrīnais preventīvais darbs bērna valodas attīstībā*. Tā saturs: *Agrīnā preventīvā darba nozīme bērna valodas attīstībā*, starptautiskā projekta *Путь ребёнка к красивой речи* prezentācija u. c. Izsniegti 96 apliecinājumi PII pedagogiem par dalību seminārā. Seminārā piedalījās ap 40 studentu, kas gatavojas kļūt par logopēdiem.

### **Baltische Geschichte - Letten und Deutsche**

Baltijas vēsture – latvieši un vācieši

2015. gada <b>5.–7. oktobris</b>	<b>13.</b> Vācbaltu – igauņu sadarbības veicināšanas biedrības un LiepU konference
Organizē un finansē <i>Deutschbaltisch-Estnischer Förderverein</i> e.V. Berlin/ Charlottenburg un Liepājas Universitāte. LiepU HMZF koordinatore – Mg.paed. <b>E. Balčus</b> .	

Konferencē piedalījās ap 80 dalībnieku no Latvijas, Igaunijas Vācijas. Tika nolasīti 10 referāti (t. sk. 3 referenti no Vācijas). Klausītāju vidū – Liepājas Universitātes, Ventspils Augstskolas un Latvijas Universitātes studenti.

### **Angļu valodas prasmju apguve un pilnveide no sākumskolas līdz vidusskolai**

2015. gada <b>28. oktobris</b>	Angļu valodas skolotāju zinātniski metodiskā konference
Konferenci organizē Humanitāro un mākslas zinātņu fakultāte, Liepājas angļu valodas skolotāju metodiskā apvienība, izdevniecība <i>Oxford University Press</i> Konferences koordinatore – Dr.paed. <b>D. Deimante</b>	

Konferencē piedalījās 112 dalībnieku – angļu valodas skolotāju – no Kurzemes reģiona. Dalībnieki strādāja divās darba grupās: *Angļu valodas apguves motivācija sākumskolā un mācību darba organizēšana pamatskolā*, *Izaicinājumi angļu valodas prasmju pilnveidē vidusskolā*.

### *Express Days 15*

2015. gada <b>9. novembris</b>	Gadskārtējs metodisks seminārs angļu valodas skolotājiem
Semināru organizē Humanitāro un mākslas zinātņu fakultāte, Liepājas angļu valodas skolotāju metodiskā apvienība, izdevniecība <i>Express Publishers</i> . Koordinatore – Dr.paed. <b>D. Deimante</b>	

Metodiskajā seminārā piedalījās 78 Kurzemes reģiona angļu valodas skolotāji.

### **Eiropa, Latvija, Liepāja sociālo procesu spoguļi: *Augstākās izglītības kvalitātes dimensijas***

2015. gada <b>12. novembris</b>	<b>8.</b> zinātniski praktiskā konference
Organizē LiepU Socioloģisko pētījumu centrs, organizācijas komitejas priekšsēdētājs – Mg.paed. <b>A. Medveckis</b> .	

Konferencē piedalījās dalībnieki no LiepU un SIA „Liepājas RAS”. Nolasīti 6 referāti. Uzmanība tika veltīta augstākās izglītības kvalitātei: apskatīti kvantitatīvajās un kvalitatīvajās pētniecības tradīcijās balstīti pētniecības modeļi, demonstrēti iegūto rezultātu piemēri, kas vērsti uz studiju vides un procesu daudzveidību un aprobētu inovatīvu pieeju analīzi.

### *iWeek 2015*

2015. gada <b>2.–7. novembris</b>	<b>7.</b> Starptautiskā jauno mediju mākslas nedēļa
Organizē LiepU HMZF Mākslas pētījumu laboratorija un elektroniskās mākslas un mediju centrs E-LAB sadarbībā ar jauno mediju kultūras centru RIXC. Finansiāli atbalsta ES programma <i>Radošā Eiropa</i> , Erasmus+ un VKKF.	

*iWeek* rosina uz zināšanu, pieredzes, radošu izpausmju formu apmaiņu, diskusijām un sadarbību, pulcējot studentus, topošos un jaunus māksliniekus, jauno mediju ekspertus, mākslas kritiķus, mediju mākslas izglītības pasniedzējus, pētniekus un citus interesentus – 2015. gadā no Latvijas, Nīderlandes, Lielbritānijas, Ungārijas un citām valstīm. Nedēļas pasākumi norisinājās Vecajā ostmalā 54.

2. novembrī notika LiepU Mākslas pētījumu laboratorijas, studentu, absolventu, pasniedzēju, mākslinieku un partneru konference par jauno mediju mākslu – praksi, izglītību un pētniecību. Konferences moderatore – asociētā profesore R. Šmite.

3., 4. un 6. novembrī notika TALK&SHOW, video un īsfilmu demonstrācija, kā arī ekspertu komisijas izvēlēto jauno mediju mākslas studentu un absolventu darbu izstāde. TALK&SHOW piedalījās J. Jankevics, P. Riekstiņš, R. Vītols. 4. novembrī notika *Atvērtā Ideju telpa* un starptautiskas studentu darba grupas prezentācija – *The CONNECTED Project*.

6. novembrī tika atklāta ikgadējā *iWeek* darbnīcu izstāde – gan darbnīcu rezultāti, gan jauno mediju mākslas studentu un absolventu darbi. 7. novembrī notika atvērtās darbnīcas bērniem, jauniešiem un ģimenēm.

### Vārds un tā pētīšanas aspekti

2015. gada 3.–4. decembris	20. gadskārtējā starptautiskā zinātniskā konference
<p>Organizē LiepU Humanitāro un mākslas zinātņu fakultāte un Kurzemes Humanitārais institūts.                  Konferenci finansiāli atbalsta Valsts pētījumu programmas <i>Letonika</i> 3. projekts <i>Latviešu valodas pētījumi 21. gadsimta zinātnes kontekstā</i>.</p>	
<p><u>Konferences zinātniskā un rīcības komiteja:</u>                  Dr.philol. <b>I. Ozola</b> (LiepU, <b>zinātniskās komitejas priekšsēdētāja</b>)                  Dr.philol. <b>L. Lauze</b> (LiepU, <b>rīcības komitejas priekšsēdētāja</b>)                  Dr.philol. A. Andronovs (Sanktpēterburgas Valsts universitāte),                  Dr.habil.hum. A. Butkus (Vītauta Dižā Universitāte),                  Dr.philol. A. Helviga (LiepU), Mg.philol. S. Ignatjeva (LiepU),                  Dr.habil.hum. D. Kiseļūnaite (Klaipēdas Universitāte),                  Mg.paed. K. Krieviņa (LiepU), Dr.paed. D. Laiveniece (LiepU),                  Mg.philol. G. Pūce (LiepU), Dr.philol. J. Sīlis (Ventspils Augstskola),                  Dr.philol. G. Smiltiece (LiepU), Dr.philol. Dzintra Šulce (LiepU)</p>	

Konferences plenārsēdē un četrās tematiskās sekcijās – *Diahroniskā un areālā lingvistika, Leksika, semantika, gramatika un fonētika, Terminoloģija, leksikogrāfija, tulkojumzinātne, Valoda un vide* – ar referātiem uzstājās 75 pētnieki no četrām valstīm – Latvijas, Lietuvas, Igaunijas un Krievijas.

Diahroniskās un areālās lingvistikas sekcijas darbs bija veltīts Nīcas un Bārtas mācītāja Johana Langija 400. dzimšanas dienai.



## 6. LiepU AKADĒMISKĀ PERSONĀLA UN DOKTORANTU REFERĀTI

<b>6.1. Referāti starptautiskos zinātniskos kongresos un konferencēs ārvalstīs</b>	
7 <sup>th</sup> World Conference on Educational Science (WCES) Atēnas 5.–7.02.2015.	<b>Inese Lūsenā-Ezera, D. Demitere-Krūmkalne.</b> <i>Adaption of New Teachers in Educational Establishments of Liepāja City (Latvia)</i>
<i>Dailinis vaiku, ugdymas: šiandiena, rytojūs</i> Klaipēda 5.–6.03.2015.	<b>Lauma Veita.</b> <i>Child professional orientation in art education</i>
<i>The 3rd Global Virtual Conference</i> University of Zilina & THOMSON Ltd. 6.–10.04.2015.	<b>Sintija Sudmale.</b> <i>Promotion of Pedagogy Theories in Context of Plagiarism Limitation in Higher Education Establishments</i>
<i>International Journal of Arts and Sciences: Annual Multidisciplinary Conference</i> Parīze 13.–16.04.2015.	<b>Madara Priedoliņa.</b> <i>The Aspects of the Use Project Method for the Promotion of Target Oriented Activity for the Pre-School Children</i> <b>Santa Striguna.</b> <i>Forming of Self-Education Competence of Future Teachers</i>
Starptautiskā konference <i>Multilingualism in Baltic-Sea Europe</i> Mainca, Johana Gūtenberga Maincas Universitāte 13.–15.04.2015.	<b>Linda Lauze.</b> <i>Multilingualism and language ideology on Television in Latvia</i>
2nd Congress of the Baltic Speech and Language Therapists Šauļi 17.04.2015.	<b>Baiba Trinīte.</b> <i>Voice rehabilitation in case of unilateral vocal fold paralysis</i>
Projekta EQUAP seminārs Porto, Escola Superior de Educação de Paula Frassinetti 22.–25.04.2015	<b>Linda Pavītola.</b> <i>Understanding Participation in Early Childhood Education: Latvian Experience</i> <b>Linda Pavītola.</b> <i>Identification of the existing quality indicators and tools on family participation practices employed in Latvia</i>
I International Conference <i>Training in Music Therapy in Europe</i> Pescara 24.–26.04.2015.	<b>Mirdza Paipare.</b> <i>Music therapy education in Latvia</i>
4th World Conference on Business, Economics and Management Kusadasi, Izmir 30.04 – 2.05.2015.	<b>Veronika Bikse.</b> <i>Evaluation of higher education study programmes and their development trends as drivers of regional growth</i>

<p><i>BOOS Annual meeting</i> Norköping 5.–7.05.2015.</p>	<p><b>Vilnis Frišfelds.</b> <i>Deriving visibility forecasts using NWF</i></p>
<p>9<sup>th</sup> European CPLOL congress Florence 8.–9.05.2015.</p>	<p><b>Baiba Trinīte, D. Aigare.</b> <i>The acoustic changes of voice after thyroid surgery in patients without laryngeal recurrent nerve lesion. Preliminary data</i> <b>A. Patterson, A. Lowit, Baiba Trinīte.</b> <i>United in diversity: NetQues Tuning – is European SLT education singing in harmony?</i> <b>Sarmīte Tūbele, Baiba Trinīte.</b> <i>The reflection of acquired professional competencies in the research topics of graduate speech and language therapists</i></p>
<p>16th International Conference <i>Teaching Mathematics: Retrospective and Perspectives</i> Palanga 7.–9.05.2015.</p>	<p><b>Vaira Kārklīņa.</b> <i>Measurement in School Mathematics</i> <b>Dace Kūma.</b> <i>Liepāja University Olympiad</i> <b>Dzintars Tomsons.</b> <i>Role of Mathematics in Curriculum of Software engineering</i></p>
<p>3<sup>rd</sup> Mediterranean Interdisciplinary Forum on Social Sciences and Humanities, MIFS Barselona 17.–19.05.2015.</p>	<p><b>Inta Klāsone, Ineta Klāsone, Svetlana Lanka, Anita Līdaka.</b> <i>Experience of the interest education in development of a socially active person in Liepajas children and youth centre (Latvia)</i> <b>Irina Strazdiņa.</b> <i>Displays of the sense of the humour in psychological defence system</i></p>
<p>9<sup>th</sup> LKPA and the 3<sup>rd</sup> VMU IFL International Scientific Conference <i>Sustainable Multilingualism: Language, Culture and Society</i> Kaūņa 29.–30.05.2015.</p>	<p><b>Baiba Kačānova, Inga Bliska.</b> <i>Crosslinguistic Influence in Learning Lexis in English and French at Secondary School in Latvia</i></p>
<p>XVII Форум детского творчества <i>Экология души</i> Kaļiņingrada 27.–31.05.2015.</p>	<p><b>Lauma Veita.</b> <i>О значимости культурного воспитания подрастающего поколения в Латвии</i></p>
<p>5<sup>th</sup> International Conference <i>Value and Virtue in Practice-Based research: The Significance of our research: Influence and Impact</i> Jorka, York St John University 8.–11.06.2015.</p>	<p><b>Linda Pavītola, Lāsma Latsone, Dina Bethere.</b> <i>Giving Voice to the Outcomes of our Research</i></p>

International Journal of Arts & Sciences Multidisciplinary conferences in a „study abroad” format Florence 17.06.2015.	<b>Pāvēls Jurs.</b> <i>Analysis of theoretical aspects of the formation, precondition and promotion of youth civic engagement</i>
Starptautiska konference <i>Peace and Reconciliation</i> Jorka 22.–24.06.2015.	<b>Lāsma Latsone.</b> <i>Cultural and Religious Faces of Trust: Reflection on Trust in Latvian and South African Contexts</i>
ECREA Audience and Reception Studies Conference Tartu, Tartu Universitāte 25.–27.06.2015.	<b>Sandra Veinberga.</b> <i>A conversation about healthy media communications in our post-media era</i>
The 9th International Conference on Mathematical Creativity and Giftedness Sinaia (Romania) 25.–28.06.2015.	<b>Dace Kūma.</b> <i>Novelties in Math Olympiads in Latvia</i>
<i>Corpus Linguistics 2015</i> (CL2015) Lancaster University 21.–24.07.2015.	<b>Inga Znotiņa.</b> <i>Learner corpus “Esam”: a new corpus for researching Baltic interlanguage</i>
IASCE International Conference <i>Cooperative Learning: Meeting the Challenges of the 21st Century</i> Odense Lillebaelt University College 30.09.–3.10.2015.	Indra Odiņa, <b>Ilze Miķēlsone.</b> <i>The Contribution of Cooperative Learning to Content and Language Integrated Learning</i>
The 6 <sup>th</sup> International Maastricht – Lodz Duo Colloquium on Translation and Meaning Lodz 18.–19.09.2015.	<b>Sigita Ignatjeva.</b> <i>Stylistic analysis of source text and target text as an instrument for quality assesment of translation (example of Latvian translation of Ulysses by James Joyce).</i>
1. starptautiskā konference <i>Comparative Studies of Language and Culture – Tradition and Innovation</i> Poznaņa 22.–23.09.2015.	<b>Sigita Ignatjeva.</b> <i>How to translate a parody: some problematic aspects in translation of Ulysses by James Joyce</i>
Jona Jablonska 22. starptautiskā zinātniskā konference Viļņa, Lietuviēšu valodas institūts 2.10.2015.	<b>Dzintra Šulce.</b> <i>Probleminių latvių kalbos rašybos klausimų mokymas mokykloje</i>
EDULEARN 15: 7th International Conference on Education and New Learning Technologies Barselona 6.–8.10.2015.	<b>Ilma Neimane.</b> <i>Teacher and his/her Education in 21st Century in Latvia</i>

<p>Симпозиум в рамках I Международного конгресса <i>Физиотерапия – Лечебная физкультура – Реабилитация</i> Maskava 26.–27.10.2015.</p>	<p><b>Olga Blauzde.</b> <i>Возможности музыкальной терапии в реабилитации детей с генетическими заболеваниями</i> <b>Mirdza Paipare.</b> <i>Интеграция музыкальной терапии в учреждениях здравоохранения в Латвии</i></p>
<p>Starptautiskā konference <i>Old Masters in New Interpretations</i> Olština, Varmijas-Mazūrijas reģionālā universitāte 27.10.2015.</p>	<p><b>Vēsma Lēvalde.</b> <i>William Shakespeare’s Tragedy “Hamlet” in Oļģerts Kroders Stage Versions: the Text and Its Interpretation</i></p>
<p><i>Traffic and Granular flow’15 conference</i> Nootdorp 28.–30.10.2015.</p>	<p><b>Jevgenijs Kaupužs, R. Mahnke, H. Weber.</b> <i>Boarding of Finite-Size Passengers to an Airplane</i></p>
<p>12. starptautiskais Baltistu kongress Viļņa, Viļņas Universitāte 28.–31.10.2015.</p>	<p><b>Inga Laizāne.</b> <i>Grūtības telpiskās izteiksmes līdzekļu apgūvē, mācoties latviešu valodu kā svešvalodu</i> <b>Linda Lauze.</b> <i>Glokalizācija latviešu valodas kā svešvalodas apgūvē</i> <b>Ieva Ozola.</b> <i>Pronomenu dialektālo formu lietojums Dienvidkurzemes izloksnēs</i> <b>Inga Znotiņa.</b> <i>Kļūdu klasifikācija otrās baltu valodas apgūvēju tekstos</i></p>
<p>American Speech-Language- Hearing Association Convention Denvera, Kolorado 12.–14.11.2015.</p>	<p>M. Kaufmann-Meyer, <b>Baiba Trīnīte.</b> <i>SLTs in Europe – “United in Diversity” – the Challenge of Promoting the Profession</i></p>
<p><i>XIV Semana de Estudios Germanicos</i> Madride, Madrides Universitāte 25.–27.11.2015.</p>	<p><b>Juris Kastiņš.</b> <i>Die autobiographische Trilogie von Günter Grass in narrativer Sicht</i></p>
<p>Starptautiskā konference <i>Текст: проблемы и перспек- тивы. Аспекты изучения в целях преподавания русского как иностранного</i> Maskava, M. Lomonosova Maskavas Valsts Universitāte 26.–28.11.2015.</p>	<p><b>Valentīna Kaļiņina.</b> <i>Использование поэтического текста в обучении русскому как иностранному</i></p>
<p>4nd World Conference on Psychology and Sociology (WCPS-2015) Roma 26.–28.11.2015.</p>	<p><b>Veronika Bikse.</b> <i>The Helix Model System as a Challenge and Driver for Rural and Regional Development</i></p>

<p>3rd Global Conference on Business Economics, Management and Tourism Roma 26.–28.11.2015.</p>	<p><b>Atis Egliņš-Eglītis.</b> <i>From Industrial City to the Creative City: Development Policy Challenges and Liepaja Case</i></p>
<p>XI International Scientific Conference <i>Teachers' training in the XXI century: Changes and perspectives</i> Šauļi, Šauļu Universitāte 27.11.2015.</p>	<p><b>Svetlana Lanka.</b> <i>The social-pedagogical aspect of the addiction Prevention</i> <b>Anita Līdaka, Madara Priedoliņa, Irina Strazdiņa.</b> <i>Target Problems in the Educational Process</i> <b>Ilma Neimane.</b> <i>Topicality in the Teacher Training in Latvia in the 21st century</i></p>
<p>ICLEL 2015: 1<sup>st</sup> International Conference on Lifelong Learning and Leadership for all Palacky University &amp; Moravian University College Olomouc 29.–30.11.2015.</p>	<p><b>Linda Pavītola, Jana Grava, Ilze Miķelsone, Vineta Pole.</b> <i>Understanding Participation in Early Childhood Education: Case Study</i></p>
<p>International Conference for Teaching and Education <i>IJAS</i> Freiburg, Katholische Akademie der Erzdiözese 1.–4.12.2015.</p>	<p><b>Dina Bethere, Linda Pavītola, Svetlana Ušča.</b> <i>Building pedagogical relationships in diverse educational environments</i></p>

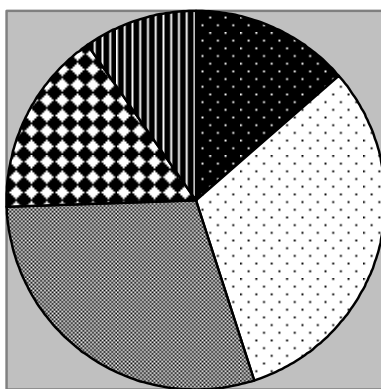

■	Matemātika un informācijas tehnoloģijas
□	Izglītības zinātnes
▣	Humanitārās zinātnes un māksla
■	Veselības zinātnes
▣	Sociālās zinātnes

2. attēls.  
Ārvalstu starptautisko konferenču un kongresu referāti  
(nozaru grupu īpatsvars)

**Pārskats par referātiem ārvalstīs**

Valsts	Referātu skaits	Nozaru grupa
ASV	1	Veselības zinātnes
Čehija	1	Izglītības zinātnes
Dānija	1	Izglītības zinātnes
Francija	2	Izglītības zinātnes
Griekija	1	Sociālās zinātnes
Igaunija	1	Sociālās zinātnes
Itālija	1	Izglītības zinātnes
	4	Veselības zinātnes
	2	Sociālās zinātnes
Krievija	2	Humanitārās zinātnes un māksla
	2	Veselības zinātnes
Lielbritānija	2	Izglītības zinātnes
	1	Humanitārās zinātnes un māksla
Lietuva	7	Humanitārās zinātnes un māksla
	3	Izglītības zinātnes
	3	Matemātika un IT
	1	Veselības zinātnes
Nīderlande	1	Matemātika un IT
Polija	3	Humanitārās zinātnes un māksla
Portugāle	2	Izglītības zinātnes
Rumānija	1	Matemātika un IT
Slovākija	1	Matemātika un IT
Spānija	3	Izglītības zinātnes
	1	Humanitārās zinātnes un māksla
Turcija	1	Sociālās zinātnes
Vācija	1	Izglītības zinātnes
	1	Humanitārās zinātnes un māksla
Zviedrija	1	Matemātika un IT
<b>19 valstis</b>	<b>51</b>	

<b>6.2. Referāti starptautiskos zinātniskos kongresos un konferencēs Latvijā</b>	
<p>Daugavpils Universitātes Humanitārās fakultātes XXV zinātniskie lasījumi Daugavpils 29.–30.01.2015.</p>	<p><b>Oļegs Beļajevs.</b> <i>Роман-эпопея Роже Мартен дю Гара «Семья Тибо» (проблема отношений «отцов и детей» в эпоху войн, революции и смены миров)</i></p> <p><b>Juris Andrejs Kastiņš.</b> <i>Das Menschenbild der Letten und Litauer im Roman der deutsch-baltischen Schriftstellerin Elisabeth Josephi „Unser Pastor“</i></p> <p><b>Arturs Medveckis.</b> <i>Liepājas Universitātes saknes: biogrāfiskās pētniecības avotu liecības</i></p> <p><b>Dzintra Šulce.</b> <i>Pārdomas par dažiem valodas jautājumiem „Latviešu valodas gramatikā” normatīvā aspektā</i></p>
<p>LU 51. A. Ozola dienas zinātniskā konference <i>Fonētiskie varianti un to atveide tekstos, veltījums Adalberta Becenbergera Lettische Dialekt-Studien (1885) 130. gadadienai</i> Rīga 20.03.2015.</p>	<p><b>Ieva Ozola.</b> <i>Izlokšnes variantu atšifrēšana un publicēšana: Lejaskurzemes izlokšņu sieviešu dzimtes vienskaitļa datīva galotnes piemērs</i></p>
<p>Starptautiska zinātniska konference <i>Aspazijai 150. Dzimumsocialitāte kultūras un varas mijattiecībās</i> Rīga – Jūrmala 15.–17.04.2015.</p>	<p><b>Juris Andrejs Kastiņš.</b> <i>Stilu polifonija Aspazijas tekstos</i></p> <p><b>Sandra Okuņeva.</b> <i>Brīvība un robežas. Meitenes pasaule Aspazijas bērnības refleksijās</i></p>
<p>Starptautiskā zinātniskā konference <i>Autors. Teksts. Laikmets</i> Rēzekne 23.–24.04.2015.</p>	<p><b>Inta Genese-Plaude.</b> <i>Virzienu jautājums Augusta Deglava romānos</i></p> <p><b>Gita Girņus.</b> <i>21. gadsimta teicējs un viņa personīgās pieredzes stāsti: lauka pētījumu pieredze Liepājas Universitātē</i></p> <p><b>Linda Zulmane.</b> <i>Par dažiem daiļrades psiholoģijas aspektiem</i></p>
<p>Association for Teacher Education in Europe (ATEE) Spring Conference 2015</p>	<p><b>Alīda Samuseviča, Pāvels Jurs.</b> <i>The topicality and substantive framework of recommended civic education program in Latvia</i></p>

<p><i>Teacher of the 21st Century: Quality education for quality Teaching</i> Rīga 8.–9.05.2015.</p>	<p><b>Alīda Samuseviča</b>, L. Rutka. <i>Pedagogical Ethics at Tertiary Education</i></p>
<p>Daugavpils Universitātes starptautiskā zinātniskā konference <i>XX Slāvu lasījumi</i> Daugavpils 14.–15.05.2015.</p>	<p><b>Valentīna Kaļiņina</b>. <i>Русские культурные символы в иноязычном коммуникативном пространстве</i></p>
<p>International Scientific Conference <i>Society, Integration, Education</i> Rēzekne 22.–23.05.2015.</p>	<p><b>Dina Bethere</b>. <i>Developing the Language Pragmatic Competence in Children with Moderate and Severe Mental Disorders</i></p>
<p>Baltic HPC and Cloud Computing Conference Rīga 2.–4.06.,2015.</p>	<p><b>Šarifs Guseinovs, Aleksandrs Berežnojs, Jānis Rimšāns, Jekaterina Aleksejeva</b>. <i>Mathematical modelling of computer networks for optimize their performance, reliability and efficiency</i></p>
<p>10<sup>th</sup> International Scientific and Practical Conference <i>Environment. Technology. Resources</i> Rēzekne 18.–20.06.2015.</p>	<p><b>Armands Grickus, Šarifs Guseinovs</b>. <i>On one Mathematical Model for Dynamics of Propagation and Retention of Heat over New Fibre Insulation Coating</i> <b>Šarifs Guseinovs, Jekaterina Aleksejeva</b>. <i>Mathematical Modelling of Aquatic Ecosystem</i> <b>Šarifs Guseinovs, A. Urbah, S. Andreyev</b>. <i>On one Approach for Stable Estimate of Technical System Efficiency</i> <b>Anita Jansone, Kaspars Lauris, Ivars Šaudinis</b>. <i>Multi factor authentication as a necessary solution in the fight with information technology security threats</i> <b>Valdis Priedols, Armands Grickus</b>. <i>Importance of Data Acquisition in Problem-based Learning</i> <b>Laimonis Začs, Maksims Žigunovs, Anita Jansone</b>. <i>The Use of High Performance Computing Technologies and Script Run Mediator Middleware for Educational Process in Liepāja University</i> <b>Uldis Žaimis, Šarifs Guseinovs</b>. <i>Analytic-Numerical Modelling and Investigation of Nanostructures' Dynamics on Material Surfaces after Laser Irradiation</i></p>



<p>BABELIUM Final Conference <i>Using technology for speaking practice</i> Rīga 30.09.2015.</p>	<p><b>Valentīna Kaļiņina.</b> <i>Teaching material qualities as a source of effective studies</i></p>
<p>BSA XVIII starptautiskā zinātniskā konference <i>Русистика и современность</i> Rīga 1.–5.10. 2015.</p>	<p><b>Oļegs Beļajevs.</b> «Пьяный корабль» Артюра Рембо (поиски денотата посредством сравнения переводов с французского языка на русский)</p>
<p><i>Rainim – 150</i> Rīga 7.10.2015.2015.</p>	<p><b>Edgars Lāms.</b> <i>Voluntārais imperatīvs un pašsuģestija Raiņa dzīvē un dzejā</i></p>
<p>Valsts policijas koledžas IV starptautiskā zinātniskā konference <i>Moderno tehnoloģiju izmantošana tiesībsargāšanas institūciju darbā un to darbinieku izglītošanā</i> Rīga 6.10.2015.</p>	<p><b>Kaspars Vārpīņš.</b> <i>E-studiju loma tiesībsargājošo institūciju darbinieku izglītošanā</i></p>
<p>RTU 56. Starptautiskā zinātniskā konference Rīga 14.–16.10.2015.</p>	<p><b>Šarifs Guseinovs, Jekaterina Aleksejeva.</b> <i>Par vienu siltumapmaiņas problēmu 1D-, 2D- un 3D- periodiskajās sistēmās ar tainstūrveida malām</i> <b>Dace Ratniece.</b> <i>Digitālās iespējas studentu izglītības atbalstam un motivācijas paaugstināšanai</i></p>
<p>DU Starptautiskais starpdisciplinārais kongress <i>Dzīvā dzīve. Aspazija – Rainis – 150</i> Daugavpils 4.–5.11.2015.</p>	<p><b>Inta Genese-Plaude.</b> <i>Radošas personības un sadzīves attieksmju atspoguļojums Aspazijas un Augusta Deglava sarakstē</i> <b>Anita Helviga.</b> <i>Ceļā uz literatūrzinātnes termina skaidrojumu: Raiņa “divieši”</i> <b>Anda Kuduma.</b> <i>Aspazijas un Raiņa inspirācijas Mirdzas Ķempes daiļradē</i> <b>Sandra Okuņeva.</b> <i>Kas zaudēts un kas iegūts? Raiņa un Aspazijas dzejas izlases bērniem: “Puķu lodziņš” un “Sēd uz sliekšņa pasaciņa”</i></p>
<p>RPIVA 1. starptautiskā konference <i>Valodas attīstība starpdisciplinārā aspektā: problēmas un risinājumi</i> Rīga 6.11.2015.</p>	<p><b>Gundega Tomele, Z. Tumševica.</b> <i>Runas un valodas traucējumi un to izplatība Liepājas pirmsskolas vecuma bērnu populācijā</i></p>
<p>LKA Starptautiskā zinātniskā konference <i>Kultūras krustpunkti</i> Rīga 12.–14.11.2015.</p>	<p><b>Atis Egliņš-Eglītis.</b> <i>Sociālās inovācijas kultūras politikas plānošanā un ieviešanā. Liepājas piemērs</i> <b>Vēsma Lēvalde.</b> <i>Teksts teātrī 20. un 21. gadsimtā</i></p>

<p>LU X starptautiskā zinātniskā konference <i>Literatūra un reliģija</i> Rīga 5.–6.12.2015.</p>	<p><b>Karīna Krieviņa.</b> <i>Bābeles projekcijas Amandas Aizpurietes un Sigita Gedas dzejā</i></p>
<p><b>Referāti starptautiskās zinātniskās konferencēs Liepājas Universitātē</b></p>	
<p>3. starptautiskā jauno lingvistu konference <i>Via Scientiarum</i> LiepU un VeA, Ventspils 12.–13.03.2015.</p>	<p><b>Sigita Ignatjeva.</b> <i>Dublinas 20. gadsimta sākuma slenga atveidojums Dž. Džoisa romāna „Uliss” tulkojumā</i> <b>Inga Laizāne.</b> <i>Lietiškās valodniecības nozīme latviešu valodas kā svešvalodas apguves teorētiskās bāzes attīstīšanā</i> <b>Ineta Stadgale.</b> <i>Speciālā leksika patvēruma un migrācijas jautājumiem vēltajos tekstos mūsdienu informācijas telpā</i> <b>Inga Znotiņa.</b> <i>Valodas apguvēju korpusa anotēšanas veidi</i></p>
<p>20. starptautiskā zinātniskā konference <i>Aktuālas problēmas literatūras un kultūras pētniecībā</i> 19.–20.03.2015.</p>	<p><b>Inta Genese-Plaude.</b> <i>”Tavs darbs ir pats ceļu izlauzis un pastāvēs priekš nākotnes.” Aspazijas un Augusta Deglava sarakste</i> <b>Gita Girņus.</b> <i>21. gadsimta teicējs lauka pētījumā un viņa personīgās pieredzes stāsti: Bārtas piemērs</i> <b>Zanda Gūtmane.</b> <i>Vēsturiskās atmiņas modināšana latviešu un lietuviešu prozā</i> <b>Anita Helviga.</b> <i>Raiņa sonets – literatūrzinātnes termina evolūcija</i> <b>Sigita Ignatjeva.</b> <i>Laiktelpas un vēstījuma īpatnības Laimdotas Sēles vēsturiskajos romānos</i> <b>Juris Andrejs Kastiņš.</b> <i>Poētikas savdabība Hansa Magnusa Encensbergera politiskajā autobiogrāfijā „Virpulis” (Tumult)</i> <b>Karīna Krieviņa.</b> <i>Dzintara ceļa meklējumi Olafa Gūtmaņa dzejā</i> <b>Anda Kuduma.</b> <i>Vēstures interpretācijas problemātika jaunākajā latviešu prozā</i> <b>Edgars Lāms.</b> <i>Raiņa atmiņas un iespaidi par “otro dzimteni”:</i> <i>Kastaņola</i> <b>Vēsma Lēvalde.</b> <i>Režisora koncepcija un aktieru izvēle: Oļģerta Krodera privātā arhīva izpēte</i> <b>Arturs Medveckis.</b> <i>Kultūrvēsturisko un sociālo vijumu impresijas Vijas Vētras dzīvesstāstā</i> <b>Sandra Okuņeva.</b> <i>Citādā (atšķirīgā) atspoguļojums Jura Zvirgzdiņa pasakā „Mufa”</i></p>

	<p><b>Edīte Tišheizere.</b> <i>Raiņa metamorfozes – “Indulis un Ārija” Liepājas teātrī, “Raiņa sapņi” Nacionālajā teātrī</i></p>
<p>12. starptautiskā zinātniskā konference <i>Valodu apguve: problēmas un perspektīva</i> 5.06.2015.</p>	<p><b>Dina Bethere,</b> Agnese Ķipste. <i>Informācijas tehnoloģiju izmantošana lietišķo rakstu mācīšanai bērniem ar garīgās attīstības traucējumiem</i>  <b>Dagnija Deimante.</b> <i>Challenges in Promoting the Development of Reading Skills</i>  <b>Baiba Kačanova.</b> <i>Mācību materiālu izstrāde angļu valodā kā svešvalodā: leksiskā pieeja un semantiskā lauka teorija</i>  <b>Gundega Tomele.</b> <i>Agrīnā un pirmsskolas vecuma bērnu vārdu krājuma paplašināšanas iespējas Montessori pedagoģijā</i></p>
<p>18. starptautiskā zinātniskā konference <i>Sabiedrība un kultūra: saknes un izaugsme</i> 14.–15.05.2015.</p>	<p><b>Linda Bajarune.</b> <i>Videolekcijas kā koda analīze kombinētās apmācības studiju modelī</i>  <b>Veronika Bikse,</b> Ņina Linde, <b>Inese Lūsēna-Ezera.</b> <i>Sociālā uzņēmuma veidošanas motīvi, riski un ilgtspējas attīstības iespējas Latvijā</i>  <b>Daina Celma-Zida,</b> A. Lankovska. <i>Ārējā komunikācija Liepājas nevalstiskajās organizācijās</i>  <b>Zaigonis Graumanis.</b> <i>Jēdziena “teleoloģija” saknes: no Aristoteļa līdz Kantam</i>  <b>Andra Jākobsons.</b> <i>Zināšanu līdzdales modelēšana ilgtspējīgas sabiedrības veicināšanai starp pieaugušo izglītības iestādēm un uzņēmumiem</i>  <b>Ārija Kolosova.</b> <i>Latvijas neatkarības idejas virzība Liepājā 1989. gadā</i>  <b>Jānis Letinskis, Dzintars Tomsons.</b> <i>Augstskolu jaunākā misija – tieša iesaiste valsts un reģiona sociāli ekonomiskajā attīstībā: Liepājas Universitātes pieredze</i>  <b>Arturs Medveckis.</b> <i>Liepājas Universitātes saknes biogrāfiskās pētniecības avotos: Liepājas Pedagoģiskai skolai 70</i>  <b>Valdis Priedols.</b> <i>Eksperimentālo problēmuzdevumu izmantošana Liepājas Universitātē</i>  <b>Olga Sakadiņeca,</b> S. Kuprjašova. <i>WEB 2.0 tehnoloģijas kā mācību līdzeklis blended learning formas īstenošana skolā</i>  <b>Dzintars Tomsons.</b> <i>Elektroniskās komercijas speciālistu sagatavošanas tendences un problēmas</i>  <b>Kaspars Vārpiņš.</b> <i>Interneta izmantošana sabiedrības izglītošanai drošības jautājumos</i></p>

	<p><b>Laimonis Začs, Anita Jansone.</b> <i>Inteligento aģentu izmantošana e-studijās</i></p> <p><b>Māra Zeltiņa, G. Kreināts.</b> <i>Sapropeļa ieguves iespējas Liepājas ezerā</i></p>
<p>8. starptautiskā zinātniskā konference <i>Pedagoģija: teorija un prakse. Pedagoģija – attīstības sadarbībai</i> 17.–19.09.2015.</p>	<p><b>Pāvels Jurs.</b> <i>Jauniešu pilsoniskās izglītības komponents ieteicamās pilsoniskās audzināšanas programmas saturiskajā koncepcijā</i></p> <p><b>Inta Klāsone.</b> <i>Radošuma veicinošu tehniku pielietošanas pieredze mākslas izglītībā</i></p> <p><b>Ilze Miķelsone,</b> Indra Odiņa, Ligita Grigule. <i>Nevalstisko organizāciju un augstākās izglītības iestāžu partnerība attīstības sadarbībai izglītībā</i></p> <p><b>Mirdza Paipare.</b> <i>Mūzikas terapeita profesionālā attīstība studiju procesā</i></p> <p><b>Madara Priedoliņa.</b> <i>Skolēnu radošā potenciāla aktualizēšana projektu darbā</i></p> <p><b>Maija Ročāne.</b> <i>Mācību satura apguves aspekti</i></p> <p><b>Alīda Samuseviča, Anita Līdaka, Ilma Neimane.</b> <i>Vērtībizglītības dominantes izglītības transformācijas procesā</i></p> <p><b>Sintiņa Sudmale.</b> <i>Akadēmiskā plaģiāta paradoksi – ieguvumu un zaudējumu raksturojums</i></p>
<p>Starptautiskā jauno mediju mākslas nedēļa <i>iWeek</i> 2.11.2015.</p>	<p><b>Atis Egliņš-Eglītis.</b> <i>Clocal Culture. Liepaja</i></p>
<p>20. starptautiskā zinātniskā konference <i>Vārds un tā pētīšanas aspekti</i> 3.–4.12.2015.</p>	<p><b>Linda Gaile.</b> <i>Anticipācijas stratēģijas atspoguļojums mutvārdu tulkošanas procesa modeļos</i></p> <p><b>Anita Helviga.</b> <i>Pārskats par latviešu literatūrzinātnes terminoloģiju 20. gadsimta 20.–40. gados: būtiskākie avoti un galvenās iezīmes</i></p> <p><b>Sigita Ignatjeva.</b> <i>Dialektismu atveide Dž. Džoisa romāna „Uliss” tulkojumā</i></p> <p><b>Karīna Krieviņa.</b> <i>Daži kurzemnieciski izaicinājumi Olafa Gūtmaņa „dzintara” dzejā</i></p> <p><b>Benita Laumane.</b> <i>Zvejniecības leksika J. Langija vārdnīcā (1685)</i></p> <p><b>Ieva Ozola.</b> <i>Mēra adverbs “ļoti” un tā sinonīmi Lejas-kurzemes izloksnēs</i></p> <p><b>Gunta Smiltnece.</b> <i>Vārda pētīšanas aspekti 20 gados</i></p> <p><b>Dzintra Šulce.</b> <i>Problemātiskie personvārdu lietošanas gadījumi: Liepājas piemērs</i></p>



3. attēls.

Latvijas, t. sk. LiepU, starptautisko konferenču un kongresu referāti  
(nozaru īpatsvars)

6.3. Referāti valsts un reģiona zinātniskās konferencēs un semināros	
Annas Dagdas simtgades konference Rīga 22.01.2015.	<b>Benita Laumane</b> , Anda Kubuliņa. <i>Vēja un jūras konotācijas A. Dagdas "Līdzībās"</i>
Latvijas Universitātes 73. zinātniskā konference Rīga 28.01.2015.	<b>Lauma Veita</b> . <i>Skolēnu ierosmes avoti materiālu tehnoloģijās</i>
Latvijas Universitātes 73. konference Rīga 4.02.2015.	<b>Juris Andrejs Kastiņš</b> . <i>Vēstītāja perspektīvas problēma naratoloģijā</i>
Latvijas Logopēdu asociācijas konference <i>Aktuāli jautājumi logopēdijā</i> Rīga 11.02.2015.	<b>Baiba Trinīte</b> . <i>Aktualitātes Amerikas logopēdijā. Redzētais un dzirdētais ASHA kongresā</i>
LU 73. Zinātniskās konferences Pedagoģijas zinātnes sekcija <i>Aktualitātes audzināšanā: problēmas un risinājumi</i> Rīga 12.02.2015.	<b>Alīda Samuseviča</b> . <i>Konfliktējošā mijiedarbība audzināšanas procesā ģimenē</i>
LU Teātra zinātnes konference <i>Forma mūsdienu teātrī – līdzeklis vai pašmērķis</i> Rīga 26.02.2015.	<b>Vēsma Lēvalde</b> . <i>Izrādes mākslinieciskā formā kā teksta aktualizācijas līdzeklis Oļģerta Krodera 80. gadu iestudējumos</i>

<p>Nīcas novada izglītības iestāžu konference <i>Rīti raiti valodiņa</i> Nīca 12.03.2015.</p>	<p><b>Līga Enģele.</b> <i>Valodas saistība ar mūziku</i> <b>Gundega Tomele.</b> <i>Rakstu valodas traucējumi, to cēloņi, profilakse un korekcija</i></p>
<p>Latvijas Logopēdu asociācijas konference <i>Aktuāli jautājumi logopēdijā</i> Rīga 13.03.2015.</p>	<p><b>Baiba Trinīte.</b> <i>Neiroloģiskas izcelsmes iegūti runas un valodas traucējumi: diagnostikas un terapijas vadlīnijas</i></p>
<p>JVLMA 2. starpdisciplinārā zinātniskā konference <i>Mūzikas pētījumi Latvijā</i> Rīga 27.03.2015.</p>	<p><b>Karīna Krieviņa.</b> <i>Kurzemnieka Olafa Gūtmaņa atklāsmes mūzikas pasaulē</i></p>
<p>Latvijas Bērnu un jaunatnes literatūras padomes, LNB un LMA konference bērnu literatūras un bibliotēku speciālistiem <i>Saule pati bērnu vada. Rainis. Aspazija. Savas debestiņas</i> Rīga 17.04. 2015.</p>	<p><b>Sandra Okuņeva.</b> <i>Tulkotā bērnu un jauniešu literatūra 2014. gadā</i></p>
<p>Rīgas Ekonomikas augstskolas zinātniskais seminārs Rīga 12.06.2015.</p>	<p><b>Veronika Bikse.</b> <i>Uzņēmējdarbības izglītība augstskolās. Problēmas, risinājumi</i></p>
<p>Baltijas Psihologu asociācijas 9. konference 18.–20.06.2015.</p>	<p><b>Ērika Gintere.</b> <i>Slinkuma jēdziens mūsdienu sabiedrībā</i></p>
<p>Letonikas VI kongresa sekcija <i>Kultūra un identitātes Latvijā: mantojums un mūsdienu prakse</i> Rīga 11.09.2015.</p>	<p><b>Zanda Gūtmane.</b> <i>Pēcatmiņu fenomens: deportāciju pieredzes aktualizācija 21. gadsimta latviešu un lietuviešu literatūrā</i> <b>Anda Kuduma.</b> <i>Jānis Peters: dzejnieks un politiķis</i> <b>Edgars Lāms.</b> <i>Friča Bārdas un Raiņa neklātienes dialogi</i></p>
<p>Letonikas VI kongresa valodniecības sekcija Rīga 11.09.2015.</p>	<p><b>Diāna Laiveniece.</b> <i>Pētniecības metodoloģijas apraksts valodniecības nozares promocijas darbu kopsavilkumos</i></p>
<p>RSU Liepājas filiāles zinātniskais forums <i>Veselības aprūpes darbinieka loma cilvēka drošumspējas veicināšanā</i> Liepāja 16.10.2015.</p>	<p><b>Irina Straziņa.</b> <i>Cilvēka drošības izjūta un drošumspēja dzīves kvalitātes kontekstā</i></p>
<p>Latvijas Ārstu biedrības starpdisciplinārā konference <i>Liepājas dzintars medicīnā</i> Liepāja 31.10.2015.</p>	<p><b>Baiba Trinīte.</b> <i>Orofaringeālas disfāģijas</i></p>

<p>RTA Akadēmiskā konference <i>Iekļaujoša izglītība: izaicinājums un iespējas (VPP INOSOCTEREHI)</i> Rēzekne 18.12.2015.</p>	<p><b>Dina Bethere.</b> <i>Skolotāju profesionālās darbības pārmaiņas iekļaujošās izglītības kontekstā: realitāte un vīzijas</i></p>
<p><b>Liepājas Universitātes zinātniskās konferences un semināri</b></p>	
<p>IZI 9. sociālā darba konference <i>Sociālā darba aktualitātes</i> 13.02.2015.</p>	<p><b>Dina Bethere,</b> Inguna Griškēviča. <i>Disleksija: pētījumi, izpaušmes un sociālās sekas</i> <b>Svetlana Lanka.</b> <i>Starpinstitucionālā sadarbība bērnu tiesību aizsardzības nodrošināšanā</i> <b>Anita Līdaka.</b> <i>Vērtības sociālā darba praksē</i> <b>Madara Priedoliņa.</b> <i>Inovatīvo izglītojošo stratēģiju realizācijas iespējas uz rezultātu orientētas darbības apgūvei sociālā darba studijās</i> <b>Alīda Samuseviča.</b> <i>Sociālais darbs ģimenes konfliktu mazināšanā</i> <b>Irina Strazdiņa.</b> <i>Laimes izjūta un dzīves jēga</i></p>
<p>KHI seminārs <i>Teicēja dzīvesstāsts kā izpētes objekts folkloristikā</i> 21.04.2015.</p>	<p><b>Gīta Girņus.</b> <i>Teicēja dzīvesstāsts kā izpētes objekts folkloristikā</i></p>
<p>IZI 7. zinātniskā konference <i>Izglītības kvalitātes dimensijas zināšanu sabiedrībā</i> 24.04.2015.</p>	<p><b>Olga Glikasa, Ludmila Karule.</b> <i>Dzīve drošā vidē</i> <b>Pāvels Jurs.</b> <i>Skolēnu pilsoniskās līdzdalības veicināšanas aspekts pilsoniskās audzināšanas programmas kontekstā</i> <b>Anita Līdaka.</b> <i>Audzināšana kā nepieciešamība un brīvība</i> <b>Arturs Medveckis.</b> <i>Biogrāfiskā pieeja pedagoga identitātes pēniecībā: monogrāfijas “Kārlis Rūdolfs Kreichbergs” un viņa laiks analīze</i> <b>Madara Priedoliņa.</b> <i>Uz rezultātu orientētas darbības izpratne bērncentrētas pieejas īstenošanā</i> <b>Irina Strazdiņa.</b> <i>Humora izjūta psiholoģiskās aizsardzības sistēmā</i> <b>Santa Striguna.</b> <i>Pedagoģijas studentu pašizglītošanās kompetences kritēriju un rādītāju raksturojums</i> <b>Gundega Tomele.</b> <i>Multistrukturālā valodas attīstības modeļa realizācijas nozīme pirmsskolas izglītībā</i></p>

<p>HMZF seminārs <i>Literatūrzinātnes pētījumi Liepājas Universitātē: aktuālas problēmas</i> 15.05.2015.</p>	<p><b>Zanda Gūtmane.</b> <i>20. gadsimta Baltijas prozas pētniecība</i> <b>Benedikts Kalnačs.</b> <i>20. gadsimta Baltijas drāmas pētniecība</i> <b>Edgars Lāms.</b> <i>Literatūrzinātnes pētījumi Liepājas Universitātē</i> <b>Sandra Okuņeva.</b> <i>Bērnu literatūras pētniecība</i></p>
<p>Letonikas 6. kongresa Liepājas konference <i>Piemares ļaudis un likteņi</i> 15.–16.09.2015.</p>	<p><b>Atis Egliņš-Eglītis, I. Tomsone.</b> <i>Liepājas kultūrpolitikas plānošana</i> <b>Daina Ģibiete.</b> <i>Kā tērpās Piemarē</i> <b>Anita Helviga.</b> <i>Jēkaba Rūsiņa dzejas izlase: nepiecieša- mība, iecere un plānojums</i> <b>Sigita Ignatjeva.</b> <i>Mirdza Ķempe – tulkotāja: Salut au Monde!</i> <b>Inta Klāsona.</b> <i>Sarunas ar metālu kalēja Ž. Klāsona darbos</i> <b>Ārija Kolosova.</b> <i>Svētku un atceres dienu atzīmēšanas sākums Liepājā Trešās atmodas laikā</i> <b>Karīna Krieviņa.</b> <i>Kultūrvēsturiskie personu meklējumi un atradumi Bārtas zinātniski pētnieciskajā ekspedīcijā</i> <b>Anda Kuduma.</b> <i>Jānis Peters – Kurzemes dzejnieks</i> <b>Diāna Laiveniece.</b> <i>Kristiāna Frīdriha Launica devums latviešu rakstpratībā 19. gadsimta pirmajā pusē</i> <b>Edgars Lāms.</b> <i>Komikas daudzveidīgās izpausmes Ērika Hānberga daiļradē</i> <b>Benīta Laumane.</b> <i>Piemares tematika J. Langija vārdnīcā</i> <b>Arturs Medveckis.</b> <i>Mākslas un kultūras zīmes Liepājas Pedagoģiskās skolas (1945–1950) radošo personību biogrāfiskās izpētes avotos</i> <b>Sandra Okuņeva.</b> <i>Vēsture, pieredze un atmiņas Māra Runguļa grāmatā „Lapsu kalniņa mīklas”</i> <b>Ieva Ozola (Dr.)</b> <i>Lejaskurzemes izlokšņu sintakse Maigones Beitiņas pētījumos</i> <b>Ieva Ozola (Mg.)</b> <i>Kāzas Bārtā – tradicionālais un mūsdienīgais</i> <b>Daiga Straupeniece.</b> <i>Latviešu valodas situācija Lietuvas pierobežā: anketēšanas rezultāti par Sventājas izlokšni</i> <b>Nora Vilmane.</b> <i>Dabas motīvi izšuvumos. Gleznojošo dūrienu tehnika</i> <b>Linda Zulmane.</b> <i>Kurzemes dzejnieku radošais process</i></p>



<p>SPC 8. konference <i>Eiropa, Latvija, Liepāja sociālo procesu spogulī: augstākās izglītības kvalitātes dimensijas</i> 12.11.2015.</p>	<p><b>Ērika Lauberga.</b> <i>LiepU personāla mobilitāšu īstenošana kā internacionalizācijas procesu virzītāja</i> <b>Arturs Medveckis.</b> <i>Identitāte pedagoga dzīvesdarbībā: Kārlis Rūdolfs Kreicbergs un viņa laiks</i> <b>Liene Romanuka, Daiga Ercuma, Karīna Ūdre.</b> <i>LiepU studentu 2010.–2015. aptaujas rezultātu dinamika</i> <b>Liene Romanuka.</b> <i>Liepājas Universitātes Bibliotēkas klientu apmierinātības monitorings</i> <b>Liene Romanuka, Ilze Grospiņa.</b> <i>Koučsērfinga kā alternatīva ceļošanas veida atpazīstamība un praktizēšana studējošo un skolēnu vidē</i></p>
--	---

## 7. PĒTNIECĪBAS POPULARIZĒŠANA

### 7.1. Sadarbība ar skolām

2015. gada 27. martā LiepU notika **Kurzemes reģiona 6. skolēnu zinātniski pētniecisko darbu konference**. Tās mērķis ir padziļināt skolēnu zināšanas dabas, humanitāro, sociālo un inženierzinātņu nozarēs, iepazīstināt skolēnus ar mūsdienu zinātniski pētnieciskā darba tematiku un metodēm, iesaistot skolēnus pētījumu izstrādē, kā arī veidot skolēnos prasmi patstāvīgai darbībai zinātniski pētniecisko darbu izstrādē.

Vērtēšanai 21 sekcijā bija iesniegti 110 darbi, kurus izstrādājuši 127 skolēni no Kurzemes reģiona – Kuldīgas, Grobiņas, Saldus, Brocēnu, Rojas, Dundagas, Talsu, Vaiņodes, Aizputes, Pāvilostas, Skrundas novada, Ventspils un Liepājas.

Konferences atklāšanā zinātnisko darba autorus un viņu skolotājus sveica Liepājas pilsētas Izglītības pārvaldes vadītāja Ludmila Molčanova, skolēnus uzrunāja LiepU Studentu padomes pārstāvis Bruno Lauris. Vadībzinātņu institūta pētnieks Atis Egliņš-Eglītis aplūkoja dabas procesus un no tiem izrietošās mācības, kas izmantojamas ikdienas dzīvē un darbā.

Visplašāk pārstāvētas pedagoģijas, vēstures, kā arī vairākas dabas zinātņu sekcijas: veselības zinātne, vides zinātne, fizika, ķīmija. Kurzemes reģiona zinātniski pētnieciskās konferences 62 labākie darbi tika izvirzīti Latvijas 39. skolēnu zinātniskajai konferencei.

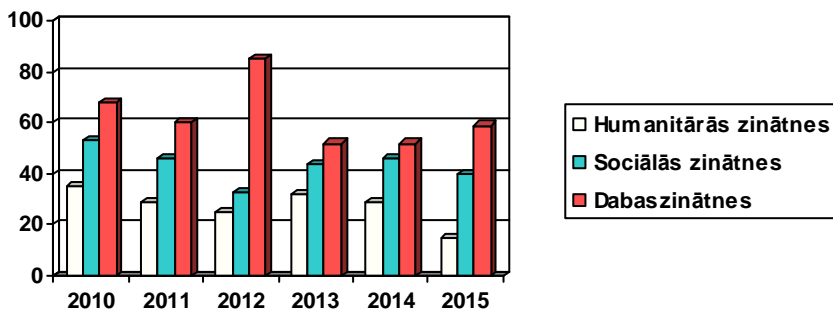

4. attēls.  
Skolēnu darbu skaita salīdzinājums sekciju grupās  
(2010.–2015.)

Turpinājies **Jauno zinātnieku skolas** darbs 7.–12. klases skolēniem, ko organizē DIF. Mērķis: dabas un inženierzinātņu popularizēšana, intereses radīšana par eksaktajām zinātnēm. Nodarbības notiek reizi mēnesī par vienu noteiktu tēmu. 2015./2016. mācību gada caurviju tēma saistīta ar robotiem – to izmantošana dažādās sadzīves, ražošanas un pētniecības situācijās, problēmas, ko risina, izmantojot robotus, un uzdevumi, kas jārisina robotu būvē.

DIF 4. reizi organizēja **Datorzinātņu olimpiādi**; noslēguma pasākums (10.04.2015.) pulcēja 68 dalībniekus – LiepU studentus, skolēnus no Liepājas un Dunalkas. Dalībnieki savas zināšanas un prasmes apliecināja piecos konkursos: *Algoritmīņš* 7.–8. klases skolēniem, *Programmēšana* skolēniem, *Programmēšana* studentiem, fimekļa lapu veidošanas konkurss skolēniem *Datorzinātnes – tas ir interesanti*, fimekļa lapu veidošanas konkurss studentiem *Virtuālā dabaszinātņu muzeja ekspozīcija*. Dalībnieki apmeklēja izstādi *Lielumu mēri*, kuru sagatavojuši LiepU studiju programmu *Matemātika* un *Pamatizglītības skolotājs* studenti Dr.paed. V. Kārklīņas vadībā. Izstādē apkopoti interaktīvi uzdevumi un eksperimenti par garumu, laukumu, tilpumu, masu un laiku, vizualizētas senās lielumu mērvienības un mūsdienās dažādās valstīs lietotās mērvienības.

Kopš 2005. gada LiepU divreiz gadā – rudenī un pavasarī – organizē 8.–9. un 10.–12. klases skolēnu **matemātikas olimpiādi**, kopš 2009. gada – arī **fizikas olimpiādi**. Matemātikas olimpiādes iniciators ir profesors Edvīns Ģingulis.

**Robotikas** sezona ilgst vienu studiju gadu, tās laikā 2.–12. klases skolēni, arī pirmsskolas izglītības iestāžu audzēkņi, radošās darbnīcās, praktiskos uzdevumos un sacensībās iepazīst programmēšanu un robotiku.

Nodarbību ciklu pamatskolas skolēniem **programmēšanā** un **robotikā** vada Mg.sc.comp. Dz.Tomsons un Mg.sc.educ. I. Znotiņa, **matemātikas** nodarbības *Jauno talantu skolā* Liepājas 7.–12. klases skolēniem vada Dr.math. D. Kūma, nodarbību ciklu pamatskolas skolēniem **fizikā** vada Mg.sc.ing. V. Priedols.

**Dabaszinātņu** populārzinātniskas nodarbības sadarbībā ar Liepājas pilsētas Izglītības pārvaldi un Sākumskolas skolotāju metodisko apvienību organizē Dr.paed. L. Karule: izziņoši pētnieciskās nodarbības skolēniem pēc skolu pieprasījuma (2015. – Liepājas 5., 15. vsk., Rudes pamatskolā), pētniecisko nodarbību cikls *Pirmie soļi dabaszinātnēs* Liepājas 3. klases skolēniem, olimpiāde dabaszinībās Liepājas 2. klases skolēniem, konkurss *Jaunais pētnieks* Liepājā un novadā.

DIF mājaslapā ievietotas LiepU studentu izstrādātās **izglītojošās datorspēles skolēniem**, pieejams: <http://kima.it-studenti.liepu.edu.lv/>.

Kopš 2015. gada oktobra HMZF sadarbībā ar Liepājas Latviešu valodas un literatūras skolotāju metodisko apvienību uzsāk **Jauno filologu skolas**

darbību (oktobris – maijs); mērķauditorija – Liepājas un tuvākās apkaimes vidusskolēni, kas interesējas par literatūru, valodu, folkloru, teātri. Nodarbības reizi mēnesī vada HMZF mācībspēki un KHI pētnieki.

Visu fakultāšu mācībspēki, kā arī institūtu pētnieki **konsultē skolotājus un skolēnus pētniecības darbu rakstīšanā, piedalās darbu novērtēšanā** Liepājas pilsētas un Kurzemes reģiona skolēnu zinātniski pētniecisko darbu lasījumos. 2015. gada 14. oktobrī Mg.philol. S. Okuņeva, Dr.philol. I. Ozola un Dr.biol. J. Šuba vadīja nodarbības par skolēnu zinātniski pētniecisko darbu izstrādi un vadīšanu Ventspils 6. vidusskolā.

Skolotāji iepazīstināti ar **pētniecības, metodikas un radošā darba aktualitātēm**, piem., Dr.math. D. Kūma vadīja nodarbības par matemātikas olimpiāžu uzdevumu risināšanas metodēm Liepājas matemātikas skolotājiem; Dr.biol. R. Jūrmalietis nolasīja lekciju par ekoloģisko inženieriju (Liepājas 10. vidusskola, 28.10.2015.); Dr.paed. M. Novika vadīja semināru *Gramatikas pasniegšanas metodika krievu valodas kā svešvalodas stundās* Liepājas krievu valodas kā svešvalodas pedagogu metodiskajā apvienībā (8.12.2015.); Dr.paed. A. Samuseviča Liepājas A. Puškina 2. vidusskolā (9.04.2015.) piedalījās diskusijā *Jauna pieeja izglītības partnerībai: domu apmaiņas platforma*; Dr.paed. D. Bethere vadīja semināru *Speciālās izglītības tendences pasaulē* Liepājas Speciālajā internātpamatskolā (2015. gada aprīlis); Mg.paed. G. Tomele vadīja semināru *Montesori pedagoģijas pielietojums speciālajā pedagoģijā un logopēdijā* Priekuļos (3.06.2015.), nolasīja lekciju *Vecāku loma bērna attīstībā* Liepājas PII „Rūķītis” pedagogiem un vecākiem (10.11.2015.), lekciju *Lasītprasmes apguve pirmsskolas vecumā* Liepājas PII un skolu izglītības darba metodiķu sanāksmē (11.11.2015.); Mg.paed. D. Skudra vadīja semināru *Rūpnieciski gatavotu galda un didaktisko spēļu potenciālas iespējas sākumskolēnu leksikas pilnveidē un apzinātas lasītprasmes attīstībā* sākumskolas skolotājiem (17.12.2015.); Mg.philol. L. Zulmane nolasīja lekciju *Par radošu rakstīšanu*, Dr.philol. A. Kuduma – lekciju *Radošā rakstīšana. Domraksts – no ieceres līdz galarezultātam* Liepājas mazākumtautību skolu latviešu valodas un literatūras skolotājiem (26.10.2015.); Mg.paed. K. Krieviņa A. Puškina 2. vsk. 10. klases skolēnus iepazīstināja ar KHI izstrādāto galda spēli *Kurzemīte* (9.03.2015.), A. Puškina 2. vsk. vadīja stundas *Sarunas par un ap dzeju: dzejas valoda* (17.09.2015.), *Dzejoļa tapšanas performance* (18.09.2015.); Mg. L. Enģele nolasīja lekciju *Mūzikas terapijas attīstība un pielietojuma iespējas Latvijā* Priekules Mūzikas un mākslas skolā (5.11.2015.); Mg. O. Blauzde vadīja lekciju un praktisko nodarbību kursu mūzikas skolotājiem *Mūzikas metožu izmantošanas iespējas skolēnu socializācijā* Liepājas pilsētas 2. mūzikas skolā; Mg.philol. S. Okuņeva strādāja Grobiņas novada skolēnu skatuves runas konkursa žūrijā (6.03.2015.) u. c.

Dr.philol. D. Straupeniece izstrādāja un vadīja (finansētājs – Liepājas Kultūras pārvalde) kultūrizglītojošu projektu meistarklases *Latviešu godi Lejaskurzemē – vedību tradīcijas senatnē un mūsdienās, Latviešu godi Lejaskurzemē – bedību tradīcijas senatnē un mūsdienās*, dzejas stundas *Dzejas atspulgi Liepājas ritmos*.

Skolotāju tālākizglītību sadarbībā ar fakultāšu mācībspēkiem LiepU organizē Mūzizglītības nodaļa.

## 7.2. Zināšanu popularizēšana sabiedrībā

Turpinājušās *Mazās akadēmijas* nodarbības (organizē LiepU Mūzizglītības nodaļa). *Mazā akadēmija* darbojas kopš 2005. gada un dod iespēju ikvienam iedzīvotājam bez maksas noklausīties LiepU mācībspēku, doktorantu, pilsētas speciālistu lekcijas vai piedalīties praktiskās nodarbībās par pedagogijas, psiholoģijas, mākslas, veselības, literatūras un latviešu valodas, vadībzinātņu u. c. tematiem. Nodarbības no oktobra līdz aprīlim notiek divas reizes mēnesī.

2015. gada 25. septembrī vienlaikus astoņās pilsētās – Rīgā, Salaspilī, Jelgavā, Daugavpilī, Liepājā, Rēzeknē, Ventspilī, Valmierā – notika *Eiropas Zinātnieku nakts*. 2015. gada Zinātnieku nakts veltīta gaismas tematikai, sniedzot ieskatu daudzveidīgajos gaismas izpausmes veidos un izmantošanā. DIF ēkā (K. Valdemāra ielā 4) darbojās visu fakultāšu pētnieki un studenti.

DIF demonstrēja eksperimentus par gaismas tēmu ar spoguļiem, lāzeriem, robotiem u. c. Vides pētījumu centrs rādīja *Ūdens pasauli caur mikroskopa gaismu*. PSDF bērņus un vecākus iesaistīja rotaļās un spēlēs ar devīzi *Gaišas domas rada zināšanu gaismu*. VSZF radīja *Pozitīvo emociju laboratoriju*, stāstīja par gaismas metaforu psiholoģijā, gaismas un mūzikas nozīmi cilvēka pozitīvu emociju veidošanā. HMZF atklāja *Jauno filologu skolu*, tika atvērts N. Dzintara dzejas krājums, Dr.philol. E. Lāms uzstājās ar priekšlasījumu *Gaisma Raiņa dzejā*, Mg.philol. L. Zulmane vadīja radošās rakstīšanas meistardarbnīcu skolēniem *Mana gaisma*. Studenti lasīja Raiņa dzejas tulkojumus svešvalodās. Izveidota LiepU studentu un darbinieku fotogrāfiju galerija par gaismas tēmu. Notika zvanu ansambla *Re remila* koncerts, gleznošanas darbnīca. Gaismas un skaņas performanci veidoja audiovizuāla apvienība *VOID*.

Notikuši vairāku LiepU izdoto **grāmatu publiskās atvēršanas** pasākumi: zinātnisko rakstu krājuma *Aktuālas problēmas literatūras zinātnē* 20. laidiena atvēršana (19.03.2015.); zinātnisko rakstu krājuma *Piemares ļaudis un likteņi* 1. laidiena atvēršana Letonikas 6. kongresa Liepājas konferences laikā (15. 09. 2015.); B. Laumanes monogrāfijas *Vēju un vētru grāmata* atvēršanas svētki Liepājas muzejā (16.09.2015.). Mg.philol. S. Okuņeva uzstājās Ērika Kūļa

stāstu grāmatas *Mākoņu ielas BMX* atvēršanas svētkos Liepājā (5.07.2015.) un grāmatas *Atsaldētais* atvēršanas svētkos Liepājas Latviešu biedrības namā (29.09.2015.).

Lai veicinātu sabiedrības izpratni par **latviešu literārās valodas** normām un valodas lietojumu, Dr.philol. L. Lauze uzstājās ar priekšlasījumu *Dialogs ikdienas saziņā: vai sanāk pāris* I Vispasaules diktāta rakstīšanas svētkos Liepājā (3.10.2015.), kā arī regulāri vadīja nodarbības *Valodas monitorings* Saldus novada pašvaldības aģentūras *Saldus Radio* darbiniekiem.

**Humanitārajās zinātnēs** turpinājusies sadarbība ar Liepājas Kultūras pārvaldi, RS Liepājas nodaļu, Liepājas Centrālo zinātnisko bibliotēku, Liepājas teātri, Liepājas muzeju.

Dr.philol. A. Kuduma uzstājās dzejas studijā par Jāni Peteru *Uzturiet debesis spēkā* bibliotēkā *Vecliepājas rūķis* (19.11.2015.).

Sadarbībā ar organizāciju *VIA CULTURA* un Latvijas RS Liepājas nodaļu HMZF turpināja daļību projektā *Piejūras pilsētu literārā akadēmija*, organizējot lekcijas un meistardarbnīcas: rakstnieku un dzejnieku Noras Ikstenas, Aivara Eipura, Andra Akmentiņa, dramaturga Laura Gundara, tulkotāja Haralda Matuļa, literārās redaktore Gundegas Blumbergas vadītas meistardarbnīcas. Mg.philol. L. Zulmane nolasīja lekcijas dzejas un prozas teorijā, kā arī kritikā, daiļrades psiholoģijā, vadīja radošās meistardarbnīcas Liepājā, Ventspilī, Kuldīgā un Rīgā, lasīja lekcijas par daiļrades psiholoģiju un vadīja meistardarbnīcas *Literārās akadēmijas* un RS organizētajā radošajā nometnē *Aicinājums* Saulkrastu novada *Lankās* (31.07.–4.08.2015.).

Piedaloties **Dzejas dienās**, noticis LiepU gadskārtējais seminārs *Autors, teksts, lasītājs: Rainis mūsdienu lasītāja skatījumā* (9.09.2015.): Mg.philol. S. Okuņeva nolasīja ziņojumu *Didaktiskais Rainis: Raiņa dzeja bērniem*, Dr.philol. E. Lāms – *Neērtais Rainis*, Dr.philol. A. Kuduma – *Raiņa pēdas mūsdienu latviešu literatūrā*.

Mg.philol. S. Okuņeva ir Liepājas teātra Repertuāra padomes locekle, pasākumu cikla *Teātris un skatītājs* sarunā *Hofmanis. Zelta pods. Pasakas žanrs un tās dramaturģiskais risinājums teātrī* nolasīta lekcija *Pasakainais Hofmanis* (14.12.2015.).

Mg.paed. K. Krieviņa nolasīja populārzinātnisku lekciju *Kurzemnieks Olafs Gūtmanis un mūziķa viņa dzīvē* ārzemju latviešiem Daugavas Vanagu namā Bradfordā, Anglijā (8.02.2015.).

**Mākslas zinātnēs** notikuši nozares atklātie semināri: *Kipra – iedvesmas avots mākslinieciskai jaunradei* (prof. A. Kļaviņš), *Stikla dizains pasaules dizaineru daiļradē* (Mg. H. Erbs), *Vizuālās mākslas domubiedru komunikācija interneta vidē* (Mg. Dz. Vīriņa), *Kopīgais un atšķirīgais dažādu tautu amatniecībā – tradīcijās un tehnoloģijā* (Mg. N. Vilmane).

**MPLab** organizē mediju mākslas un pētniecības publiskas lekcijas, kas tiek popularizētas interneta vietnē <http://mplab.lv/lv/notikumi/>.

PSDF **Logopēdijas centrs** organizēja 6. zinātniski praktisko semināru *Studentu zinātniskie pētījumi logopēdijā* (22.01.2015.), kurā 4. kursa studentes ar saviem darbiem iepazīstināja arī Liepājas bērnudārzu un skolu logopēdus. 7. zinātniski praktiskajā seminārā (26.03.2015.) apspriesta valodas attīstības sekmēšana mūzikas nodarbībās pirmsskolas vecumā, prezentēti studentu zinātniskie darbi, notikuši *Erasmus* studentu apmaiņas programmas studentu informatīvie lasījumi. Organizēta studiju programmas *Logopēdija* studentu izstrādāto runas un valodas traucējumu korekcijas materiālu izstāde (24.–28.03.2015.).

PSDF **Mūzikas terapijas centrs** piedalījās un organizēja profesionālās pilnveides kursus un nometnes, piem. Mg.paed, Mg.mus. M. Paipare Lielvārdē pieaugušo tālākizglītībasursos nolasīja lekciju *Improvizācija mūzikas terapijā* (13.07.2015.).

## 8. RADOŠĀ DARBĪBA

### 8.1. Vizuālā māksla, dizains, tīkla māksla

#### Izstādes, plenēri, festivāli ārvalstīs (2015.)

aprīlis	Mārtiņš Krūmiņš	Dalība starptautiskā plenērā un izstādē <i>Dubgiris</i> Telšos (Lietuva)
maijs	Mārtiņš Krūmiņš	Dalība izstādē <i>Gaisma un ēnas</i> Viļņas galerijā <i>Galera</i> (Lietuva)
jūnijs	Aldis Kļaviņš Andris Millers	Dalība Liepājas vizuālās mākslas izstādē Minskas vēstures muzejā, mākslinieka Mihaila Savicka galerijā (Baltkrievija)
jūlijs	Aldis Kļaviņš	Dalība starptautiskajā plenērā <i>Žemaitijas saule</i> Tveros (Lietuva)
augusts		Dalība plenēra darbu izstādē Klaipēdas <i>Baroti</i> galerijā (Lietuva)
augusts	Inta Klāsone Aldis Kļaviņš Andris Millers	Dalība starptautiskajā mākslas festivālā <i>Šauļu Monmartras Republika</i> un starptautiskajā izstādē Šauļu mākslas galerijā <i>Laiptai</i> (Lietuva)
22.–24. septembris	MPLab projektu vadītāja Anna Trapenciere, lektors Jānis Jankevics,	Dalība starptautiskajā mākslas nedēļā, festivālā <i>Here We Are Everywhere – A celebration of mushroom culture</i> Minervas Popkultūras akadēmijā, Lēvārdēnā (Nīderlande)
25. septembris	4 jauno mediju mākslas studenti	Radošo laboratoriju rezultāti parādīti Zinātnieku naktī <i>GRoninger Researchers' Night</i> Groningenā (Nīderlande)
novembris	Inta Klāsone	Personālizstāde <i>Tuvu – Tālu</i> Šauļu mākslas galerijā <i>Laiptai</i> (Lietuva)
23. oktobris – 6. novembris	studentes Anna Bepalova Annija Gancone Gundega Svikša	ERASMUS programmas Leirijas Politehniskajā institūtā izstrādātie darbi iekļauti izstādē Lisabonā (Portugāle) <i>Shaping Words + Artist Book – Exhibition of the 2014/2015 Erasmus Students</i>
decembris	Inta Klāsone Aldis Kļaviņš Dzintra Vīriņa Solvita Spirģe-Sēne	Dalība starptautiskajā izstādē <i>Miniatiūra</i> Šauļu mākslas galerijā <i>Laiptai</i> (Lietuva)



**Personālizstādes Latvijā (2015.)**

aprīlis	Inta Klāšone Andris Millers	Izstāde <i>Vizuālā terapija bez diagnozes</i> Liepājā
novembris	Andris Rozenbahs	Foto personālizstāde <i>Cianotipija</i> Liepājas Latviešu biedrības namā

**Izstādes, plenēri, festivāli Latvijā (2015.)**

janvāris	Daina Ģibiete	Dalība fotoizstādē <i>Mana. Pils. Sēta</i>
janvāris	Herberts Erbs Raimonds Gabaliņš Daina Ģibiete Inta Klāšone Andris Millers Andris Rozenbahs Solvita Spirģe-Sēne Lauma Veita Dzintra Vīriņa	Dalība LU 73. zinātniskās konferences <i>Mākslas un mākslas izglītības starpaugstskolu sekcijas</i> konferencē – mākslas darbu izstādē
janvāris – marts	Mārtiņš Krūmiņš	Dalība izstādē <i>Gada glezna 2015</i> Dailes teātrī
13.–14. marts	Jauno mediju mākslas studenti un mācībspēki	Liepājas dzimšanas dienai veltīts festivāls <i>Gaismotā Liepāja</i>
marts, aprīlis	Aldis Kļaviņš Mārtiņš Krūmiņš Andris Millers Dzintra Vīriņa	Dalība biedrības <i>Mākslas kolēģi</i> rīkotajā izstādē <i>Pavasara atmoda</i> Liepājā
17. aprīlis – 17. maijs; 13. jūnijs – 28. jūnijs	Izstādes kuratori: Rasa Šmite Ainārs Kamoliņš Piedalās: Rihards Vītols Paula Vītola Maija Demitere Krista Dintere Kristaps Biters	Mediju mākslas izstāde un simpozijs <i>Virtuozī – daudzzinātņu mākslas platforma RIXC galerijā (Rīga) un</i> Liepājā, Vecajā Ostmalā 53.
maijs	Daina Ģibiete	Dalība fotoakcijā <i>Līvas tirgus</i>
maijs	Aldis Kļaviņš	dalība biedrības <i>Mākslas kolēģi</i> rīkotajā izstādē Liepājas Zinātniskās bibliotēkas skatlogos

maijs	Raimonds Gabaliņš Inta Klāsone Aldis Kļaviņš Andris Millers Andris Rozenbahs Solvita Spirģe-Sēne	Izstāde <i>Muzeju naktī</i> Liepājā
maijs	Aldis Kļaviņš	Vienas dienas plenērs Liepājas brīvdostā
maijs, jūnijs	Mārtiņš Krūmiņš	Dalība starptautiskā plenērā un izstādē <i>Agrīnais reālisms 2015</i> Ventspils muzejā
maijs, jūnijs	Aldis Kļaviņš Andris Millers	Dalība 19. starptautiskā zīmētāju un gleznotāju plenēra <i>Liepājas Marīna'14</i> atlasīto darbu izstādē Liepājā
maijs – decembris	Dzintra Vīriņa	<i>Radošā grafikas darbnīca</i> Liepājas Diakonijas centrā
jūnijs	Daina Ģibiete	Dalība fotostudijas FOTAST rīkotajā projektā <i>Liepājas iela Latvijas garumā</i>
12.–21. jūnijs; 23. jūlijs – 23. augusts	Jauno mediju mākslas studenti	Laikmetīgās mākslas izstāde <i>asdf</i> Dārza ielā 4/8 (Liepāja) un RIXC galerija (Rīga)
jūlijs	Aldis Kļaviņš Andris Millers	Dalība 20. starptautiskajā gleznotāju un zīmētāju plenērā <i>Pilsēta un Jūra</i> Liepājā
jūlijs	Aldis Kļaviņš	Dalība izstādē <i>Kurzemes miniatūras</i> Katedrāles tornī
jūlijs	Inta Klāsone Aldis Kļaviņš Solvita Spirģe-Sēne	Dalība mākslas darbu izstādē mūzikas un mākslas festivālā <i>Zaļais Stars</i> Dalība mūzikas un mākslas festivāla <i>Zaļais Stars</i> smilšu skulptūru festivālā ar skulptūru <i>Stikla kalns</i>
jūlijs	Raimonds Gabaliņš	Kopā ar džeza apvienību <i>Jazz for Five</i> organizēts pirmais starptautiskais simpozījs <i>Māksla pāri robežām</i> , kurā dažādu mākslas žanru mākslinieki attīstīja idejas par filozofijas un ezotērikas atainošanu mākslā. Izstāde un koncerts notika 31. jūlijā Liepājas Dizaina un mākslas vidusskolā.

septembris	Studiju programmas <i>Dizains</i> studenti	Izstādes Liepājas pārstāvniecībā Rīgā, kafējnīcā <i>Darbnīca</i> , Liepājas Centrālās zinātniskās bibliotēkas skatlogos Letonikas 6. kongresa Liepājas konferences <i>Piemares ļaudis un likteņi</i> laikā
septembris	Raimonds Gabaliņš	Sadarbībā ar akmeņkali V. Kandevicu izveidots Monuments – piemiņas zīme Latvijas un Lietuvas mežabrāļu cīņām Īlē, Dobeles novadā
26. septembris	Jauno mediju mākslas bakalaura un maģistra programmas studenti, audiovizuālās apvienības <i>Void</i> un <i>Trihars</i> , lektors Artis Kuprišs	Dalība laikmetīgās mākslas nakts notikumā <i>Akti naktī 2015</i> Liepājā
septembris, oktobris	Dzintra Vīriņa	Izstāde <i>DzDZ</i> : trīs mākslinieču – Dzintras Vīriņas, Dainas Galakrodzenieces, Zigrīdas Atāles – radoša satikšanās Liepājas muzejā
oktobris	Solvita Spirģe-Sēne	Dalība izstādē <i>Ar Raini un Aspaziju gaismas mākslā</i> Rīgā, Mākslas galerijā <i>Radošā darbnīca</i>
oktobris	Aldis Kļaviņš	Dalība biedrības <i>Mākslas kolēģi</i> rīkotajā izstādē Liepājas Latviešu biedrības jubilejas izstādē
oktobris, novembris	Raimonds Gabaliņš Herberts Erbs Aldis Kļaviņš Andris Millers Laine Neimane Dzintra Vīriņa	Dalība vizuālās mākslas kopizstādē <i>Telpa dialogam</i> Liepājas muzejā <b>Raimonds Gabaliņš</b> – balva par stabilu sniegumu un filosofisku skatījumu tēlniecības formās <i>Pasauļu savstarpējās attiecības</i> un <i>Planētu radošie procesi</i> <b>Laine Neimane</b> – balva par veiksmīgu debiju un radošu jauno tehnoloģiju izmantojumu darbā <i>Privātā publicitāte</i>
decembris	Solvita Spirģe-Sēne	Dalība izstādē <i>Ar Raini un Aspaziju gaismas mākslā</i> Saldus pilsētas bibliotēkā

## 8.2. Mūzika

LiepU sieviešu koris *Atbalss*:  
galvenā diriģente – prof. **Ilze Valce**  
diriģente, kormeistare – doc. **Olga Blauzde**  
koncertmeistars – **Lotārs Džeriņš**

### 2015. gada nozīmīgie notikumi

#### 26.04.2015.

LiepU sieviešu kora *Atbalss*, Klaipēdas Universitātes sieviešu kora *Dangė* (mākslinieciskā vadītāja – *Judita Kiaulakytė*), Viļņas Universitātes sieviešu kora *Virgo* (mākslinieciskā vadītāja – *Rasa Gelgotienė*) un kamerorķestra (mākslinieciskais vadītājs – *Paulius Bernhardas Koncė*) divi koncerti: Dž. B. Pergolēzi *Stabat Mater* Liepājas Latviešu biedrības nama Lielajā zālē un Klaipēdas Universitātē

#### 24.05.2015.

Dalība sakrālās mūzikas festivālā *Džiūgaugim...Aleliuja* Marijampolē (Lietuva): Dž. B. Pergolēzi *Stabat Mater* kopā ar Klaipēdas Universitātes sieviešu kori *Dangė*, Viļņas Universitātes sieviešu kori *Virgo* un kamerorķestri

#### 5.06.2015.

Dalība *Kurzemes Dziesmu svētkos* Dobelē

#### 6.–10.07.2015.

Dalība 2. Eiropas Koru olimpiādē Magdeburgā (Vācija): Eiropas Koru olimpiādes čempiona tituls folkloras (C10) kategorijā, zelta medaļa nāciju *Grand Prix* izcīnā, zelta medaļa folkloras kategorijā

## 8.3. Literārā jaunrade

Maģistra studiju programmas *Rakstniecības studijas* un *Piejūras pilsētu Literārās akadēmijas* organizētais studentu literāro lasījumu vakars *Radošā Kūrmāja* kafejnīcā *Kursas Putni* (Zinātnes un radošuma nedēļas laikā, 24.03.2015.)

Maģistra studiju programmas *Rakstniecības studijas* literāro lasījumu vakars kafejnīcā *Kursas Putni* (16.06.2015.)

Dzejas dienu lasījumi *Nakts dzejas* (09.09.2015.): *Rakstniecības studiju* 2. kursa maģistranti, absolventi un pasniedzēji, kā arī radošās nometnes *Aicinājums* labākie dalībnieki

Maģistra studiju programmas *Rakstniecības studijas* absolventu un studentu radošos darbus sk. interneta vietnē <https://www.liepu.lv/lv/782/studentu-radosie-darbi>

## 9. LiepU IEVĒLĒTĀ AKADĒMISKĀ PERSONĀLA KVALIFIKĀCIJA

6. tabula.

Akadēmiskajos amatos ievēlētie zinātnu doktori  
(dati 31.12.2015.)

Zinātnes nozare	Vārds, uzvārds	Skaitis
<b>Bioloģijas doktori</b> <i>Dr.biol.</i>	Roberts JŪRMALĪETIS Māra ZELTIŅA	2
<b>Datorzinātnes doktori</b> <i>Dr.sc.comp.</i>	Guntars BŪMANS Anita JANSONE	2
<b>Ekonomikas doktori</b> <i>Dr.oec.</i>	Veronika BIKSE Daina CELMA-ZĪDA	2
<b>Filoloģijas doktori</b> <i>Dr.philol.</i>	Oļegs BEĻAJEVS Inga BLISKA Zanda GŪTMANE Anita HELVIGA Benedikts KALNAČS (habil.) Juris Andrejs KASTIŅŠ Anda KUDUMA Velga LAUGALE Benita LAUMANE (habil.) Linda LAUZE Edgars LĀMS Ieva OZOLA Daiga STRAUPENIECE Dzintra ŠULCE Sandra VEINBERGA	15
<b>Filosofijas doktori</b> <i>Dr.phil.</i>	Zaigonis GRAUMANIS Lāsma LATSONE	2
<b>Fizikas doktori</b> <i>Dr.phys.</i>	Vilnis FRIŠFELDS Jevgeņijs KAUPUŽS	2
<b>Inženierzinātnu doktori</b> <i>Dr.sc.ing.</i>	Armands GRICKUS Juris KOČETKOVŠ	2
<b>Komunikācijas zinātnu doktore</b> <i>Dr.sc.soc.</i>	Inga PŪRE	1
<b>Ķīmijas doktors</b> <i>Dr.chem.</i>	Juris BENDERS	1
<b>Matemātikas doktori</b> <i>Dr.math.</i>	Kārlis DOBELIS Šarifs GUSEINOVŠ Dace KŪMA	3

<b>Mākslas doktors</b> <i>PhD</i>	Kristofers HEILS ( <i>Christopher Hales</i> )	1
<b>Medicīnas doktore</b> <i>Dr.med.</i>	Baiba TRINĪTE	1
<b>Pedagoģijas doktori</b> <i>Dr.paed.</i>	Dina BETHERE Dagnija DEIMANTE Olga GLIKASA Klavdija ĢINGULE Valentīna KAĻIŅINA Vaira KĀRKLIŅA Ludmila KARULE Inta KLĀSONE Diāna LAIVENIECE Anita LĪDAKA Ilze MIĶELSONE Ilma NEIMANE Marina NOVIKA Linda PAVĪTOLA Larisa PAVLOVSKA Alīda SAMUSEVIČA Rita UKSTIŅA Blāzma VIKMANE Oskars ZĪDS	19
<b>Psiholoģijas doktore</b> <i>Dr.psych.</i>	Irina STRAZDIŅA	1
<b>Socioloģijas doktore</b> <i>Dr.sc.soc.</i>	Rasa ŠMITE	1
<b>Vadībzinātņu doktores</b> <i>Dr.sc.admin.</i>	Una LIBKOVSKA Inese LŪSĒNA-EZERA	2
<b>Vēstures doktore</b> <i>Dr.hist.</i>	Ārija KOLOSOVA	1
<b>KOPĀ</b>		<b>58</b>

7. tabula.  
**Akadēmiskajos amatos ievēlēto zinātņu doktoru skaita pārmaiņas**  
 (2005.–2015.)

Nozare	'05	'06	'07	'08	'09	'10	'11	'12	'13	'14	'15
Dr.biol.	2	2	2	2	2	1	1	1	1	2	2
Dr.sc.comp.	1	1	1	2	2	2	2	3	3	3	2
Dr.oec.	-	1	1	2	2	2	3	4	4	3	2
Dr.philol.	14	14	13	14	12	12	14	15	16	14	15
Dr.phil.	2	2	2	2	2	2	2	2	2	2	2
Dr.phys.	1	1	1	1	1	1	1	2	2	2	2
Dr.sc.ing.	-	-	1	1	1	1	2	3	3	3	2
Dr.chem.	-	-	-	-	-	-	-	-	-	1	1
Dr.math.	2	2	2	2	2	2	2	2	3	3	3
Dr.art.	1	2	3	3	3	2	2	2	2	2	1
Dr.med.	1	1	1	1	-	-	-	-	1	1	1
Dr.paed.	22	22	23	24	21	20	20	18	20	19	19
Dr.psych.	3	3	3	3	3	3	3	2	2	1	1
Dr.sc.adm.	-	-	-	-	-	-	2	2	2	2	2
Dr.sc.soc.	1	-	-	-	-	-	1	1	1	2	2
Dr.hist.	1	1	1	1	1	1	1	1	1	1	1
<b>KOPĀ</b>	<b>52</b>	<b>53</b>	<b>54</b>	<b>58</b>	<b>52</b>	<b>49</b>	<b>56</b>	<b>58</b>	<b>64</b>	<b>61</b>	<b>58</b>

8. tabula.  
**LiepU ievēlētie profesori un asociētie profesori** (dati 31.12.2015.)

Nr.	Vārds, uzvārds, zinātniskais grāds	Zinātnes nozare, apakšnozare
<b>PROFESORI</b>		
1.	Benedikts KALNAČS, Dr.habil.philol.	Literatūrzinātne, salīdzināmā literatūrzinātne
2.	Juris Andrejs KASTIŅŠ, Dr.philol.	Literatūrzinātne, cittautu (vācu) literatūras vēsture
3.	Jevgenijs KAUPUŽS, Dr.phys.	Fizika, matemātiskā fizika
4.	Inta KLĀSONE, Dr.paed.	Pedagoģija, nozaru (mākslas) pedagoģija
5.	Aldis KĻAVIŅŠ, Mg.art.	Māksla, vizuāli plastiskā māksla
6.	Diāna LAIVENIECE, Dr.paed.	Valodniecība, lietišķā valodniecība

7.	Linda LAUZE, Dr.philol.	Valodniecība, latviešu sinhroniskā valodniecība
8.	Edgars LĀMS, Dr.philol.	Literatūrzinātne, latviešu literatūras vēsture
9.	Anita LĪDAKA, Dr.paed.	Pedagoģija, skolas pedagoģija
10.	Alīda SAMUSEVIČA, Dr.paed.	Pedagoģija, vispārīgā pedagoģija
11.	Ilze VALCE, Mg.art.	Māksla, mūzika (kordiriģēšana)
<b>ASOCIĒTIE PROFESORI</b>		
1.	Dina BETHERE, Dr.paed.	Pedagoģija, nozaru pedagoģija
2.	Daina CELMA-ZĪDA, Dr.oec.	Vadībzinātne, izglītības vadība
3.	Armands GRICKUS, Dr.sc.ing.	Inženierzinātne, lauksaimniecības inženierzinātne
4.	Zanda GŪTMANE, Dr.philol.	Literatūrzinātne, salīdzināmā literatūrzinātne
5.	Anita JANSONE, Dr.sc.comp.	Datorzinātnes, datu apstrādes sistēmas un datorīkli
6.	Valentīna KAĻIŅINA, Dr.paed.	Pedagoģija, nozaru (svešvalodas) pedagoģija
7.	Inese LŪSĒNA-EZERA, Dr.sc.admin.	Vadībzinātne, izglītības vadība
8.	Ilze MIKELSONE, Dr.paed.	Pedagoģija, pieaugušo pedagoģija
9.	Ieva OZOLA, Dr.philol.	Valodniecība, latviešu diahroniskā valodniecība
10.	Linda PAVĪTOLA, Dr.paed.	Pedagoģija, nozaru (mūzikas) pedagoģija
11.	Larisa PAVLOVSKA, Dr.paed.	Pedagoģija, nozaru (svešvalodas) pedagoģija
12.	Rasa ŠMITE, Dr.sc.soc.	Mākslas zinātne, audiovizuālā mediju māksla
13.	Rita UKSTIŅA, Dr.paed.	Pedagoģija, sociālā pedagoģija
14.	Blāzma VIKMANE, Dr.paed.	Pedagoģija, vispārīgā pedagoģija



9. tabula.  
**LiepU ievēlētie zinātnieki – LZP eksperti**  
 (dati 2015.)

Eksperts	Nozare
Dr.oec. Veronika Bikse	Ekonomika Vadībzinātne
Dr.habil.philol. Benedikts Kalnačs	Literatūrzinātne Mākslas zinātne
Dr.paed. Inta Klāsone	Pedagoģija
Dr.philol. Linda Lauze	Valodniecība
Dr.paed. Anita Līdaka	Pedagoģija
Dr.paed. Alīda Samuseviča	Pedagoģija
Dr.med. Baiba Trinīte	Medicīna

10. tabula.  
**LiepU ievēlētie jaunie zinātnieki**  
 (līdz 10 gadiem pēc grāda iegūšanas)

Nr.p k.	Vārds, uzvārds	Zinātniskais grāds	Grāds iegūts	LiepU struktūrvienība
1.	Dina Bethere	Dr.paed.	2011.	IZI, PSDF
2.	Inga Bliska	Dr.philol.	2015.	HMZF
3.	Guntars Būmans	Dr.sc.comp.	2012.	DSZF
4.	Dagnija Deimante	Dr.paed.	2013.	HMZF
5.	Anita Helviga	Dr.philol.	2015.	HMZF, KHI
6.	Anita Jansone	Dr.sc.comp.	2008.	DITI, DSZF
7.	Anda Kuduma	Dr.philol.	2005.	KHI, HMZF
8.	Dace Kūma	Dr.math.	2013.	DSZF
9.	Velga Laugale	Dr.philol.	2009.	HMZF
10.	Una Libkovska	Dr.sc.admin.	2012.	VZI
11.	Inese Lūsēna-Ezera	Dr.sc.admin.	2011.	VZI, DSZF
12.	Inga Pūre	Dr.sc.soc.	2014.	VSZF
13.	Daiga Straupeniece	Dr.philol.	2012.	KHI
14.	Rasa Šmite	Dr.sc.soc.	2011.	MPLab, HMZF
15.	Baiba Trinīte	Dr.med.	2013.	PSDF

## 10. ZINĀTNISKĀ SADARBĪBA, EKSPERTU DARBĪBA

11. tabula.

LiepU fakultāšu un pētniecības struktūrvienību sadarbības partneri

Struktūrvienība	Sadarbības partneri
<b>DITI</b> <b>DIF</b>	<ul style="list-style-type: none"> <li>• Darmštates Tehniskā universitāte (Vācija)</li> <li>• Rostokas Universitātes Fizikas institūts (Vācija)</li> <li>• Elblongas Profesionālā augstskola (Polija)</li> <li>• Ročesteras Tehnoloģiju institūts (ASV)</li> <li>• Rīgas Tehniskā universitāte</li> <li>• LU Matemātikas un informātikas institūts</li> <li>• Transporta un sakaru institūts</li> <li>• Biedrība BIRTI</li> <li>• Latvijas Matemātikas biedrība</li> <li>• Baltijas Vides forums</li> <li>• Liepājas Jūrniecības koledža</li> <li>• Liepājas Valsts tehnikums</li> <li>• Liepājas pilsētas Izglītības pārvalde</li> <li>• Accenture Latvia</li> <li>• A/S Exigen Services Latvia</li> </ul>
<b>VPC</b>	<ul style="list-style-type: none"> <li>• Daugavpils Universitāte</li> <li>• Rīgas Stradiņa Universitāte</li> <li>• Vidzemes Augstskola</li> </ul>
<b>KHI</b> <b>HMZF</b>	<ul style="list-style-type: none"> <li>• Klaipēdas Universitāte</li> <li>• Vītauta Dižā universitāte (Kauņa)</li> <li>• Lietuvas Izglītības zinātņu universitāte</li> <li>• LU Literatūras, folkloras un mākslas institūts</li> <li>• LU Latviešu valodas institūts</li> <li>• LU Humanitāro zinātņu fakultāte</li> <li>• Ventspils Augstskola</li> <li>• LZA Terminoloģijas komisija</li> <li>• Latviešu valodas aģentūra</li> <li>• Liepājas Kultūras pārvalde</li> <li>• Liepājas Centrālā zinātniskā bibliotēka</li> <li>• Liepājas Muzejs</li> <li>• Liepājas Teātris</li> <li>• Latvijas Rakstnieku savienības Liepājas nodaļa</li> <li>• Piejūras pilsētu literārā akadēmija</li> </ul>

	<ul style="list-style-type: none"> <li>• Sabiedriskā organizācija <i>VIA CULTURA</i></li> <li>• Radošo rakstnieku un mūziķu biedrība <i>Helikons</i></li> </ul>
<p><b>HMZF MPLab</b></p>	<ul style="list-style-type: none"> <li>• Šauļu Universitāte (Lietuva)</li> <li>• Šauļu mākslas galerija <i>Laiptai</i> (Lietuva)</li> <li>• J. Vienožinska Kauņas Lietišķo zinātņu universitāte (Lietuva)</li> <li>• Lietuvas Mākslas akadēmija</li> <li>• Sanderlendas Universitāte, Mākslas, dizaina un mediju fakultāte (Lielbritānija)</li> <li>• Linkolna Universitāte, <i>School of Film and Media</i> (Lielbritānija)</li> <li>• Minervas Popkultūras akadēmija (Nīderlande)</li> <li>• Groningenas Hanzas universitāte (Nīderlande)</li> <li>• Ūtrehtas Mākslas skola (Nīderlande)</li> <li>• Tamperes Lietišķo zinātņu universitāte, Mākslas un mediju skola (Somija)</li> <li>• Alto Universitāte (Somija)</li> <li>• <i>Bauhaus</i> Universitāte (Vācija)</li> <li>• Leirias Politehniskais institūts (Portugāle)</li> <li>• Valensijas Universitāte (Spānija)</li> <li>• Budapeštas Lietišķo zinātņu universitāte (Ungārija)</li> <li>• Latvijas Universitāte</li> <li>• Latvijas Mākslas akadēmija</li> <li>• Daugavpils Universitāte</li> <li>• Rēzeknes Tehnoloģiju akadēmija</li> <li>• Ekonomikas un kultūras augstskola</li> <li>• Jauno mediju kultūras centrs RIXC</li> <li>• organizācija NEXT</li> <li>• Liepājas Kultūras pārvalde</li> </ul>
<p><b>IZI PSDF</b></p>	<ul style="list-style-type: none"> <li>• Lietuvas Izglītības zinātņu universitāte</li> <li>• Šauļu Universitāte</li> <li>• Klaipēdas Universitāte</li> <li>• Hildesheimas Universitāte (Vācija)</li> <li>• Ziemeļreinas-Vestfālenes koledža Paderbornā (Vācija)</li> <li>• Sakarijas Universitāte (Turcija)</li> <li>• Guardas Politehniskais institūts (Portugāle)</li> <li>• Bejas Politehniskais institūts (Portugāle)</li> <li>• <i>Lillebaelt</i> Universitātes koledža (Dānija)</li> <li>• <i>University of Jyväskylä</i> (Somija)</li> </ul>

	<ul style="list-style-type: none"> <li>• <i>International Academy for the Humanization of Education (IAHE)</i></li> <li>• <i>Sweden Emilia Romagna Network</i> (Itālija)</li> <li>• Limburgas Katoļu universitātes koledža (Beļģija)</li> <li>• Vestfālenes Kultūras un izglītības forums (Vācija)</li> <li>• LU Pedagoģijas, psiholoģijas un mākslas fakultāte</li> <li>• Rīgas Pedagoģijas un izglītības vadības akadēmija</li> <li>• Daugavpils Universitāte</li> <li>• Rēzeknes Tehnoloģiju akadēmija</li> <li>• Latvijas Sporta pedagoģijas akadēmija</li> <li>• Biedrība LAPSA (Latvijas Augstskolu pedagoģu sadarbības asociācija)</li> <li>• LAPAS (Latvijas Platforma attīstības sadarbībai)</li> <li>• Liepājas Izglītības pārvalde</li> <li>• Liepājas Bērnu un jauniešu centrs</li> </ul>
<b>LPC</b>	<ul style="list-style-type: none"> <li>• <i>Internationale Akademie für Entwicklungs – Rehabilitation und Pädiatrische Fortbildung</i> (Vācija)</li> <li>• Klaipēdas Universitātes Tālākizglītības institūts (Lietuva)</li> <li>• Šauļu Universitāte</li> <li>• Eiropas Logopēdu asociācija (CPLOL)</li> <li>• Rīgas Stradiņa universitāte</li> <li>• Latvijas Logopēdu asociācija</li> <li>• Latvijas Montesori asociācija</li> <li>• Liepājas Logopēdu metodiskā apvienība</li> <li>• Liepājas Reģionālā slimnīca</li> </ul>
<b>MTC</b>	<ul style="list-style-type: none"> <li>• Eiropas Mūzikas terapijas konfederācija (EMTC)</li> <li>• Rīgas Stradiņa universitāte</li> <li>• Biedrība <i>Latvijas Mūzikas terapijas asociācija</i></li> <li>• Biedrība <i>Latvijas Rehabilitācijas profesionālo organizāciju apvienība</i></li> <li>• Biedrība <i>Latvijas Mākslas terapijas asociāciju apvienība</i></li> <li>• Nodibinājums <i>Mūzikas terapijas fonds</i></li> </ul>
<b>SPC VSZF</b>	<ul style="list-style-type: none"> <li>• Melardalenas Augstskolas Sociālo zinātņu departaments (Zviedrija)</li> <li>• Bredas Lietišķo zinātņu universitāte (Nīderlande)</li> <li>• Lietuvas Izglītības zinātņu universitāte</li> <li>• Šauļu Universitāte</li> </ul>

	<ul style="list-style-type: none"> <li>• LU Sociālo zinātņu fakultātes Sociālo un politisko pētījumu institūts</li> <li>• LU Filozofijas un socioloģijas institūts</li> <li>• LLU Ekonomikas un sabiedrības attīstības fakultāte</li> <li>• Daugavpils Universitāte</li> <li>• Latvijas Sociologu asociācija</li> <li>• Liepājas Muzejs</li> <li>• Liepājas Reģionālā slimnīca</li> <li>• Liepājas Izglītības pārvalde</li> <li>• Liepājas Kultūras pārvalde</li> </ul>
--	---

12. tabula.

**Eksperti, asociāciju, padomju, biedrību valžu locekļi 2015. gadā<sup>3</sup>**

Akadēmiskais personāls	Asociācijas/ padomes/ redakcijas kolēģijas/ promocijas darbu ekspertīze/ zinātniskā recenzēšana u. c.
Dr.oec. V. Bikse	Latvijas Lauksaimniecības un meža zinātņu akadēmijas īstenā locekle
Mg.sc.educ. J. Grava	<i>Ist Conference and Education for Development and Education</i> , zinātniskās komitejas locekle (Kordobas Universitāte, Spānija, 3.–06.06.2015.)
Dr.philol. Z. Gūtmane	Liepājas Kultūras balvas vērtēšanas komisijas locekle
Dr.habil.philol. B. Kalnačs	LU Literatūrzinātnes un folkloristikas profesoru padomes loceklis
Dr.paed. I. Klāšone	Kauņas koledžas J. Vienožinska Mākslas fakultātes starptautiskās zinātniskās konferences <i>Art and Design: Creative Development</i> zinātniskās un organizācijas komisijas locekle
	<i>International Academy for the Humanization of Education (IAHE)</i> locekle
	Liepājas Universitātes Zinātnes un inovāciju parka valdes locekle
Dr.hist. Ā. Kolosova	Baltijas Pedagoģijas vēsturnieku asociācijas biedre
Dr.philol. A. Kuduma	Egona Līva piemiņas balvas <i>Krasta ļaudis</i> vērtēšanas komisijas eksperte

<sup>3</sup> Minēta šāda veida darbība ārpus LiepU.

Dr.paed. D. Laiveniece	Valodniecības terminoloģijas apakškomisijas locekle
	Izglītības terminoloģijas apakškomisijas priekšsēdētāja vietniece
	Lietuvas Izglītības zinātņu universitātes starptautiskās konferences <i>World for a child: education realities and prospects</i> akadēmiskās komitejas locekle (17.–18.09.2015.)
	Lietuvas Izglītības zinātņu universitātes starptautiskās zinātniskās konferences <i>Towards research-based education</i> starptautiskās zinātniskās redakcijas kolēģijas locekle (15.10.2015.)
	RPIVA 1. starptautiskās zinātniskās konferences <i>Valodas attīstības starpdisciplinārā aspektā: problēmas un risinājumi // The Interdisciplinary Aspects of Language Development: Problems and Solutions</i> zinātniskās padomes locekle (6.11.2015.)
Dr.philol. E. Lāms	Liepājas Domes Zinātnes gada balvas ekspertu komisijas loceklis
Dr.habil.philol. B. Laumane	Latvijas Zinātņu akadēmijas korespondētājlocekle
	Klaipēdas Universitātes zinātniskā žurnāla <i>Res Humanitariae</i> starptautiskās redkolēģijas locekle
	Krievijas Zinātņu akadēmijas Slavistikas institūta zinātnisko rakstu krājuma <i>Balto-slavjanskie issledovanie</i> redakcijas kolēģijas locekle
	LU zinātniskā žurnāla <i>Baltu filoloģija</i> starptautiskās redkolēģijas locekle
Dr.philol. L. Lauze	Valsts valodas centra Latviešu valodas ekspertu komisijas locekle
	Promocijas darba recenzente LU valodniecības promocijas padomē (31.03.2015.): Līga Ciematniece. <i>Teikuma semantiskās un sintaktiskās struktūras attieksmes mūsdienu latviešu valodā</i>
Dr.paed. A. Līdaka	<i>European Scientific Journal</i> (ESJ) starptautiskās redakcijas komisijas locekle
	Guardas Politehniskā institūta zinātniskā žurnāla <i>EGITANIA SCIENCIA</i> zinātniskās komitejas locekle
	Šauļu Universitātes starptautisko konferenču <i>Training of Teachers in the XXI Century: Changes and Perspectives</i> un <i>Social Education</i> zinātniskās komitejas locekle
	<i>Baltic&amp;Black Sea Circle Consortium</i> (BBCC) biedre

	<i>International Academy for the Humanization of Education (IAHE) biedre</i>
Mg.sc.educ. A. Medveckis	Latvijas Sociologu asociācijas valdes loceklis
	Baltijas Pedagoģijas vēsturnieku asociācijas biedrs
Dr.paed. I. Miķelsone	<i>International Academy for the Humanization of Education (IAHE) viceprezidente</i>
	Starptautiskās konferences <i>ICLEL 2015: 1<sup>st</sup> International Conference on Lifelong Learning and Leadership for all</i> zinātniskās komitejas locekle
	<i>International Association for the Study of Co-operation</i> biedre
Mg.philol. S. Okuņeva	Latvijas Bērnu un jaunatnes literatūras padomes valdes locekle
	Liepājas teātra Repertuāra padomes pieaicinātā locekle
Dr.philol. I. Ozola	Klaipēdas Universitātes zinātniskā žurnāla <i>Res Humanitariae</i> starptautiskās redakcijas locekle
	Lietuvas-Latvijas foruma valdes locekle
	Liepājas Domes Zinātnes gada balvas ekspertu komisijas locekle
Mg.mus., Mg.sc.sal. M. Paipare	Eiropas Mūzikas terapijas konfederācijas (EMTC) Ģenerālā asambleja
	Biedrības <i>Latvijas Mūzikas terapijas asociācija</i> valdes priekšsēdētāja
	Biedrības <i>Latvijas Rehabilitācijas profesionālo organizāciju apvienība</i> valdes locekle
	Biedrības <i>Latvijas Mākslas terapijas asociāciju apvienība</i> valdes locekle
	Nodibinājuma <i>Mūzikas terapijas fonds</i> valdes priekšsēdētāja
Dr.paed. L. Pavītola	<i>International Academy for the Humanization of Education (IAHE) biedre</i>
	Starptautiskās konferences <i>ICLEL 2015: 1<sup>st</sup> International Conference on Lifelong Learning and Leadership for all</i> zinātniskās komitejas locekle
Mg.sc.educ. M. Priedoliņa	<i>International Academy for the Humanization of Education (IAHE) biedre</i>
Dr.paed. A. Samuseviča	LU Pedagoģijas profesoru padomes locekle
	Šauļu Universitātes zinātniskā žurnāla <i>Mokymoju ugdymas</i> starptautiskās redakcijas locekle

	Vītauta Dižā Universitātes (Lietuva) zinātniskā žurnāla <i>Sustainable multilingualism</i> starptautiskās redakcijas locekle
	Promocijas darba recenzente LU pedagoģijas promocijas padomē (17.04.2015.): Ilze Dinka. <i>Bērna tēla sociālo transformāciju atspoguļojums bērnistabā.</i>
	Promocijas darba recenzente RPIVA pedagoģijas promocijas padomē (29.06.2015.): Antra Randoha. <i>Pirmsskolēna vizuālo spēju pilnveide tēlotājdarbībā.</i>
	<i>International Academy for the Humanization of Education (IAHE)</i> biedre
	<i>Baltic &amp; Black Sea Circle Consortium (BBCC)</i> biedre
	Latvijas augstskolu profesoru asociācijas biedre
	Baltijas Pedagoģijas vēsturnieku asociācijas biedre
	Latvijas Pedagoģijas zinātnieku asociācijas biedre
	Liepājas Domes Zinātnes gada balvas ekspertu komisijas locekle
Mg.sc.educ. S. Striguna	<i>International Academy for the Humanization of Education (IAHE)</i> biedre
Mg.paed. G. Tomele	Latvijas Montesori asociācijas valdes locekle
Mg.sc.comp. Dz. Tomsons	Liepājas Universitātes Zinātnes un inovāciju parka valdes loceklis
	SIA "Kurzemes Biznesa inkubators" valdes loceklis
Dr.med. B. Trinīte	Eiropas Logopēdu asociācijas (CPLOL) viceprezidente
	<i>2st Congress of Baltic Speech and Language therapists – zinātniskās komitejas locekle</i>
	Latvijas Logopēdu asociācijas valdes priekšsēdētāja
Mg.mus. I. Valce	Kurzemes Dziesmu svētku virsdiriģente
	Liepājas koru aprinča virsdiriģente
Dr.paed. B. Vikmane	Latvijas Sociālo pedagogu federācijas Padomes locekle
	Baltijas Pedagoģijas vēsturnieku asociācijas biedre
Dr.biol. M. Zeltiņa	Latvijas Vides zinātnes un izglītības padomes locekle
	Liepājas Domes Izglītības komisijas locekle
	Liepājas Domes Vides komisijas locekle
	Nacionālās enciklopēdijas padomes locekle



## 11. LiepU PROMOCIJAS PADOMJU DARBĪBA

**Promocijas padome pedagoģijā 2015. gadā darbojās šādā sastāvā:**

Vārds, uzvārds	Zinātniskais grāds
Alīda <b>Samuseviča</b> , LZP eksperte, Padomes priekšsēdētāja	Dr.paed.
Rudīte <b>Andersone</b> , LZP eksperte	Dr.paed.
Zenta <b>Anspoka</b> , LZP eksperte	Dr.paed.
Inta <b>Klāsone</b> , LZP eksperte	Dr.paed.
Aīda <b>Krūze</b> , LZP eksperte	Dr.paed.
Anita <b>Līdaka</b> , LZP eksperte	Dr.paed.
Anita <b>Petere</b> , LZP eksperte	Dr.paed.
Olga <b>Glikasa</b> , Padomes sekretāre	Dr.paed.

Aizstāvēts **viens** promocijas darbs.

**25.08.2015.** notika Pedagoģijas zinātņu nozares promocijas padomes atklātā sēde, kurā **Rūta Ķemere** aizstāvēja promocijas darbu *Latvijas skolu ar vācu valodas specializāciju pedagoģiskā darbība sabiedrības daudzvalodības veicināšanā*. Promocijas darbs izstrādāts ESF projektā *Doktora studiju attīstība Liepājas Universitātē* (pieejams: [https://www.liepu.lv/uploads/files/Promo\\_RK\\_17\\_06.pdf](https://www.liepu.lv/uploads/files/Promo_RK_17_06.pdf)).

Recenzentes: profesore Dr.habil.paed. **Tatjana Koķe** (Rīgas Stradiņa universitāte); profesore Dr.philol. **Ilze Kangro** (Latvijas Universitāte); profesore Dr.paed. **Anita Līdaka** (Liepājas Universitāte). Ar LiepU Pedagoģijas zinātņu nozares promocijas padomes vienbalsīgu lēmumu Rūtai Ķemerei piešķirts pedagoģijas doktora (*Dr.paed.*) zinātniskais grāds pedagoģijas nozares skolas pedagoģijas apakšnozarē.

**Promocijas padome valodniecībā 2015. gadā darbojās šādā sastāvā:**

Vārds, uzvārds	Zinātniskais grāds
Jānis <b>Silis</b> , LZP eksperts, Padomes priekšsēdētājs (fīdž 31.05.2015.)	Dr.philol.
Ilga <b>Jansone</b> , LZP eksperte, Padomes priekšsēdētāja	Dr.habil.philol.
Ojārs <b>Bušs</b> , LZP eksperts	Dr.habil.philol.
Linda <b>Lauze</b> , LZP eksperte	Dr.philol.
Dzintra <b>Lele-Rozentāle</b> , LZP eksperte	Dr.philol.
Liene <b>Markus-Narvila</b> , LZP eksperte	Dr.philol.
Tatjana <b>Stoikova</b> , LZP eksperte	Dr.philol.
Ieva <b>Ozola</b> , Padomes sekretāre	Dr.philol.

Aizstāvēti **trīs** promocijas darbi.

**27.02.2015.** notika Valodniecības zinātņu nozares promocijas padomes atklātā sēde, kurā **Inga Bliska** aizstāvēja promocijas darbu *Franču valoda kā trešā valoda Latvijā: leksiski semantiskais mācību līmenis*. Promocijas darbs izstrādāts ESF projektā *Doktora studiju attīstība Liepājas Universitātē* (pieejams: [https://www.liepu.lv/uploads/files/PD\\_Inga\\_Bliska.pdf](https://www.liepu.lv/uploads/files/PD_Inga_Bliska.pdf)).

Recenzenti: profesore Dr.habil.philol. **Dace Markus** (Rīgas Pedagoģijas un izglītības vadības akadēmija); profesore Dr.philol. **Sanita Lazdiņa** (Rēzeknes Tehnoloģiju akadēmija); profesors Dr.philol. **Jānis Silis** (Ventpils Augstskola). Ar LiepU Valodniecības zinātņu nozares promocijas padomes vienbalsīgu lēmumu Ingai Bliskai piešķirts filoloģijas doktora (*Dr.philol.*) zinātniskais grāds valodniecības nozares lietišķās valodniecības apakšnozarē.

**5.05.2015.** notika Valodniecības zinātņu nozares promocijas padomes atklātā sēde, kurā **Anita Helviga** aizstāvēja promocijas darbu *Latviešu literatūrzinātnes terminoloģija: vēsturiskais, lingvistiskais un terminogrāfiskais raksturojums*. Promocijas darbs izstrādāts ESF projektā *Doktora studiju attīstība Liepājas Universitātē* (pieejams: <https://www.liepu.lv/uploads/files/promocijas%20darbs.pdf>).

Recenzenti: vadošais pētnieks Dr.habil.philol. **Ojārs Bušs** (LU Latviešu valodas institūts); vadošais pētnieks Dr.habil.philol. **Benedikts Kalnačs** (LU Literatūras, folkloras un mākslas institūts); profesors Dr.habil.philol. **Andrejs Veisbergs** (Latvijas Universitāte). Ar LiepU Valodniecības zinātņu nozares promocijas padomes vienbalsīgu lēmumu Anitai Helvigai piešķirts filoloģijas doktora (*Dr.philol.*) zinātniskais grāds valodniecības nozares lietišķās valodniecības apakšnozarē.

**20.11.2015.** Ventpils Augstskolā notika Liepājas Universitātes Valodniecības zinātņu nozares promocijas padomes atklātā sēde, kurā **Egita Proveja** aizstāvēja promocijas darbu *Der Text und seine Konventionen. Eine diachronisch ausgerichtete Analyse zur Herausbildung und Abänderung des lettischen Textmusters Kochrezept unter dem Einfluss von Sprachkontakten / Teksts un tā konvencijas: latviešu tekstu modeļa "kulinārijas recepte" veidošanās un pārmaiņu procesi kontakvalodu ietekmē diahroniskā skatījumā* (pieejams: [https://www.liepu.lv/uploads/files/PROVEJA\\_Promocijas%20darbs.pdf](https://www.liepu.lv/uploads/files/PROVEJA_Promocijas%20darbs.pdf)).

Recenzenti: vadošā pētniece Dr.habil.philol. **Iga Jansone** (LU Latviešu valodas institūts); profesors Dr.philol. **Igors Koškins** (Latvijas Universitāte); profesore Dr.philol. **Sanita Lazdiņa** (Rēzeknes Tehnoloģiju akadēmija). Ar LiepU Valodniecības zinātņu nozares promocijas padomes vienbalsīgu lēmumu Egitai Provejai piešķirts filoloģijas doktora (*Dr.philol.*) zinātniskais grāds valodniecības nozares salīdzināmās un sastatāmās valodniecības apakšnozarē.

## 12. LiepU DOKTORANTŪRA

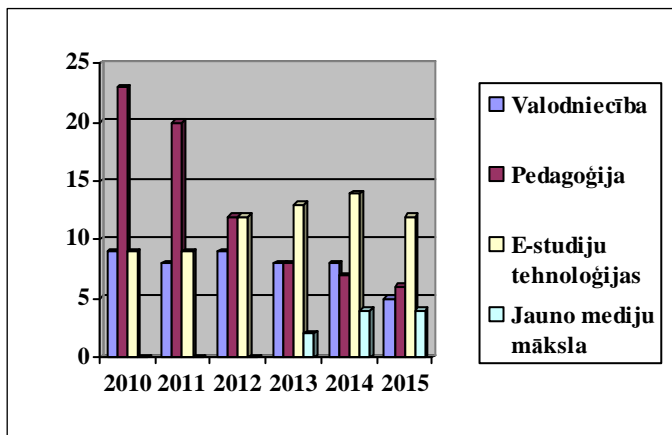

5. attēls.

LiepU doktorantu skaita pārmaiņas (2010–2015)

### 12.1. Valodniecība

Programmas nosaukums: LiepU un Ventspils Augstskolas starpaugstskolu doktora studiju programma **Valodniecība**: *latviešu sinhroniskā valodniecība, latviešu diahroniskā valodniecība, lietišķā valodniecība, salīdzināmā un sastatāmā valodniecība* (51222)

Akreditēta studiju virzienā Valodu un kultūras studijas, dzimtās valodas studijas un valodu programmas 12.06.2013. (6 gadi)

Iegūstamais grāds: filoloģijas doktors (*Dr.philol.*)

Studiju veids un ilgums: pilna laika klātie, 3 gadi

Vadošās struktūrvienības: LiepU Humanitāro un mākslas zinātņu fakultāte, VeA Tulkošanas studiju fakultāte

Programmas direktores: Dr.philol. asoc.prof. **Ieva Ozola** (LiepU), Dr.philol. asoc.prof. **Dzintra Lele-Rozentāle** (VeA)

Programmas saturs. Doktorantūras studiju pamats ir pētnieciskais darbs: promocijas darba – oriģināla zinātniska pētījuma – izstrāde, kā arī pētījumu rezultātu publiskošana starptautiskās zinātniskās konferencēs un zinātniskos izdevumos. Akadēmiskie kursi atbilstoši katra doktoranta specializācijai padziļina zināšanas par mūsdienu valodniecības aktuālajiem jautājumiem un izvēlētās apakšnozares problēmām. Doktorantūras studijās (svešvalodu

zinātnes valoda, zinātniskie darbsemināri, metodoloģiskie un lingvistiskie kolokviji, starptautiskā jauno lingvistu konference) tiek pilnveidotas zinātniskā, akadēmiskā un organizatoriskā darba kompetences.

**Prasības uzņemšanai.** Maģistra grāds vai tam atbilstošs augstākās izglītības diploms humanitāro, sociālo vai izglītības zinātņu jomā un vismaz vienā no izglītības līmeņiem (bakalaura vai maģistra studiju līmenī) iegūta augstākā izglītība filoloģijā. Referāts vai referāta apjomam līdzvērtīga publikācija (publikāciju kopa) par aktuālu problēmu izvēlētajā valodniecības apakšnozarē; pārrunas par izvēlētas pētnieciskās problēmas aktualitāti un sociālo nozīmīgumu.

**Iespējas:** akadēmiskais un zinātniskais darbs augstskolās vai citās zinātniskās iestādēs, kā arī darbs valsts, pašvaldību, uzņēmējdarbības u. c. institūcijās, kur nepieciešama augsta līmeņa lingvistiskā kompetence.

Doktorants	Studiju posms	Promocijas pētījuma temats	Zinātniskais vadītājs
<b>Anda Blūmane</b>	Grāda pretendente	<i>Uzrunas formu korelācijas veidi vispārējās izglītības iestādēs: sociolingvistiskā analīze</i>	Dr.philol. <b>L. Lauze,</b> LiepU profesore
<b>Ineta Stadgale</b>	Grāda pretendente	<i>Speciālie teksti migrācijas jomā: leksiskais aspekts</i>	Dr.philol. <b>J. Baldunčiks,</b> VeA profesors
<b>Baiba Kačanova</b>	Grāda pretendente	<i>Angļu valodas kā svešvalodas lingvodidaktiskais saturs Latvijā: leksikas aspekts</i>	Dr.paed. <b>D. Laiveniece,</b> LiepU profesore
<b>Jūlija Gabranova</b>	Grāda pretendente	<i>Baltkrievu un latviešu valodas kontakti 20. gs. pirmajā pusē un mūsdienās</i>	Dr.philol. <b>I. Koškins,</b> LU profesors
<b>Inga Laizāne</b>	3. gads	<i>Latviešu valodas kā svešvalodas attīstība: ārvalstu un Latvijas pieredze</i>	Dr.philol. <b>A. Šalme,</b> LU asoc. prof.
<b>Inga Znotiņa</b>	3. gads	<i>Otrās baltu valodas apguvēju korpusa izveide</i>	Dr.philol. <b>I. Auziņa,</b> LU pētniece
<b>Sigita Ignatjeva</b>	2. gads	<i>Stila parodija un pastišs tulkojumā (Dž. Džoisa romāna „Uliss“ fragmenti latviešu valodā)</i>	Dr.philol. <b>Jānis Siliņs,</b> VeA profesors
<b>Sandija Skudra</b>	1. gads	<i>Mašintulkošana: kvalitātes aspekts tulkojumos</i>	Dr.philol. <b>J. Baldunčiks,</b> VeA profesors
<b>Karīna Bizņa</b>	1. gads	<i>Latvijas tulkojumzinātnes terminoloģijas izstrādes pamatprincipu un attīstības raksturojums</i>	Dr.philol. <b>A. Vulāne,</b> LU profesore

## 12. 2. Pedagoģija

Programmas nosaukums: **Pedagoģija** (51142)

Akreditēta studiju virzienā *Izglītība, pedagoģija un sports* 26.06.2013. (6 gadi)

Iegūstamais grāds: pedagoģijas doktors (*Dr.paed.*)

Studiju veids un ilgums: pilna laika klātie, 3 gadi

Vadošā struktūrvienība: LiepU Izglītības zinātņu institūts

Programmas direktore: Dr.paed. profesore **Inta Klāsone**

Programmas saturs. Pētniecības metodoloģija. Kvalitatīvās un kvantitatīvās pētniecības metodes pedagoģijā. Pedagoģijas zinātnes attīstība. Izglītības filozofijas nostādnes. Pedagoģijas kultūras tendences. Personības socializācija: teorija un prakse. Publikāciju izstrāde. Zinātnisko referātu izstrāde. Akadēmiskā darbība.

Prasības uzņemšanai. Izglītības zinātņu maģistra grāds pedagoģijā vai tam atbilstoša augstākā izglītība pedagoģijā. Referāts (10 līdz 15 lpp. apjomā) par izvēlēto pētniecisko tematu vai problēmu pedagoģijā vai zinātniskā publikācija izvēlētajā apakšnozarē. Pārrunas par izvēlētajās pētnieciskās problēmas aktualitāti un sociālo nozīmīgumu.

Iespējas: darbs augstskolās, zinātniskajos pētniecības institūtos, izglītības un kultūras iestādēs.

Doktorants	Studiju posms	Promocijas pētījuma temats	Zinātniskais vadītājs
<b>Olga Apse</b>	Grāda pretendente	<i>IKT apguves īpatnības kursu dalībniekiem gerontoloģiskā posmā</i>	Dr.paed. <b>I. Klāsone,</b> LiepU profesore
<b>Gunta Bēta</b>	Grāda pretendente	<i>Māsu pedagoģiskā darbība profesionālās lietpratības kontekstā veselības aprūpes procesā</i>	Dr.paed. <b>A. Līdaka,</b> LiepU profesore
<b>Karīna Brikmane</b>	Grāda pretendente	<i>Pedagogu tālākizglītība darba vidē</i>	Dr.paed. <b>A. Samuseviča,</b> LiepU profesore
<b>Jana Grava</b>	Grāda pretendente	<i>Bērncentrēta mācīšanās vide bērna pašrealizācijai pirmsskolā</i>	Dr.habil.paed. <b>D. Lieģeniece,</b> LiepU profesore
<b>Arturs Medveckis</b>	Grāda pretendents	<i>Identitāte pedagoga dzīvesdarbībā: Kārlis Rūdolfs Kreicbergs un viņa laiks</i>	Dr.paed. <b>A. Samuseviča,</b> LiepU profesore
<b>Madara Priedoliņa</b>	Grāda pretendente	<i>Pedagoģiskā procesa optimizācija augstskolā</i>	Dr. paed. <b>I. Miķelsoņe,</b> LiepU asoc.prof.
<b>Santa Striguna</b>	Grāda pretendente	<i>Pašizglītošanās process topošo skolotāju izglītībā</i>	Dr.paed. <b>A. Samuseviča,</b> LiepU profesore

<b>Gundega Tomele</b>	Grāda pretendente	<i>Valodas attīstība un valodas traucējumu korekcija Montessori pedagoģijas aspektā</i>	Dr.paed. <b>A. Līdaka,</b> LiepU profesore
<b>Nora Vilmane</b>	Grāda pretendente	<i>Brazīlijas latviešu minoritātes kultūrintitātes veidošanās pedagoģiskais aspekts 19., 20. gs.</i>	Dr.paed. <b>S. Zaķe</b>
<b>Pāvels Jurs</b>	Grāda pretendents	<i>Jauniešu pilsoniskās līdzdalības veicināšana vispārīzglītojošajā skolā</i>	Dr.paed. <b>A. Samuseviča,</b> LiepU profesore
<b>Daina Pūre</b>	3. gads	<i>Aktīvas studijas kā izziņas interešu pamats studēšanas kompetenču un prasmju attīstībai</i>	Dr.paed. <b>A. Līdaka,</b> LiepU profesore
<b>Maija Ročāne</b>	3. gads	<i>Sociāli atbildīga mācīšanās debašu procesā vidusskolā</i>	Dr.paed. <b>A. Samuseviča,</b> LiepU profesore
<b>Ineta Klāsone</b>	2. gads	<i>Interesu izglītības nozīme sociāli aktīvas personības izaugsmē</i>	Dr.paed. <b>I. Klāsone,</b> LiepU profesore
<b>Dina Berloviene</b>	1. gads	<i>Topošo veselības aprūpes speciālistu pozitīvas attieksmes veidošanās pret veciem cilvēkiem studiju procesā</i>	Dr.paed. <b>A. Samuseviča,</b> LiepU profesore
<b>Gunta Krastiņa</b>	1. gads	<i>Mākslinieciski radošās darbības nozīme personības pašnoteikšanās procesā</i>	Dr.paed. <b>I. Klāsone,</b> LiepU profesore
<b>Dīta Role</b>	1. gads	<i>Veselībratība kā pieaugušo izglītības komponents rekreācijas procesā</i>	Dr.paed. <b>A. Līdaka,</b> LiepU profesore

### 12. 3. E-studiju tehnoloģijas un pārvaldība

Programmas nosaukums: LiepU un RTU starpaugstskolu doktora studiju programma *E-studiju tehnoloģijas un pārvaldība* (51481)

Akreditēta studiju virziena *Informācijas tehnoloģija, datortehnika, elektronika, telekomunikācijas, datorvadība un datorzinātne* 12.06.2013. (6 gadi)

Iegūstamais grāds: inženierzinātņu doktors (*Dr.sc.ing.*) vai pedagoģijas doktors (*Dr.paed.*)

Studiju veids un ilgums: pilna laika klātie, 4 gadi

Vadošās struktūrvienības: LiepU Dabas un inženierzinātņu fakultāte, RTU E-studiju tehnoloģiju un humanitāro zinātņu fakultāte

Programmas direktori: Dr.sc.soc. asoc.prof. **Anita Jansone** (LiepU), Dr.phys. vad.pētnieks **Atis Kapenieks** (RTU)

Programmas saturs. Starpnozaru teorētisko kursu apguve e-studiju tehnoloģijās un pārvaldībā un angļu valodas terminoloģijā; izvēles kursi informācijas tehnoloģijās vai izglītības un organizācijas zinātnēs (kursus izvēles doktoranta vadītājs); izvēles kursi; individuālais pētnieciskais darbs, promocijas darba izstrāde. Trīs promocijas eksāmeni: e-studiju tehnoloģijās un pārvaldībā, izvēlētajā pētniecības virzienā, angļu valodas terminoloģijā.

Prasības uzņemšanai. Maģistra grāds vai tam atbilstošs augstākās izglītības diploms dabaszinātnēs, inženierzinātnēs, izglītības zinātnēs vai sociālajās zinātnēs. Referāts (10 līdz 15 lpp. apjomā) par izvēlēto pētniecisko tematu vai problēmu e-studiju tehnoloģijās vai e-studiju pārvaldībā vai zinātniskā publikācija izvēlētajā apakšnozarē Pārrunas par izvēlētas pētnieciskās problēmas aktualitāti un sociālo nozīmīgumu.

Iespējas: akadēmiskais un zinātniskais darbs augstskolās vai citās zinātniskās iestādēs, darbs lielu un sarežģītu e-tehnoloģiju jomas projektu izstrādē un ieviešanā.

Doktorants	Studiju posms	Promocijas pētījuma temats	Zinātniskais vadītājs
<b>Andra Jākobsone</b>	Grāda pretendente	<i>Zināšanu līdzdales tehnoloģiskais modelis ilgtspējīgas sadarbības veicināšanai starp pieaugušo izglītības iestādēm un uzņēmumiem</i>	Dr.paed. <b>S. Cakula</b> , ViA profesore
<b>Lāsma Ulmane-Ozoliņa</b>	Grāda pretendente	<i>Studentu iesaiste studiju procesā kombinētajās studijās, izmantojot tehnoloģijas</i>	Dr.paed. <b>R. Ukstiņa</b> , LiepU asoc. prof.
<b>Vita Baltiņa-Kļava</b>	Grāda pretendente	<i>Elektroniskās mācību sistēmas izmantošana veselības izglītībā Latvijas vispārizglītojošās izglītības iestādēs</i>	Dr.oec. <b>D. Celma-Zīda</b> , LiepU asoc. prof.
<b>Sintija Sudmale</b>	Grāda pretendente	<i>Plagiāta ierobežošana e-izglītībā augstskolā</i>	Dr.paed. <b>O. Zīds</b> , LiepU vad. pētnieks
<b>Vineta Tomsone</b>	akad. atv.	<i>Studentu pašvaldības pedagoģiskā koordinējošā atbalsta sistēma profesionālās kompetences attīstīšanā virtuālajā studiju vidē</i>	Dr.paed. <b>A. Samuseviča</b> , LiepU profesore

<b>Agnese Grīnberga</b>	akad. atv.	<i>E-mācību modelis fiziskās attīstības novērtēšanai un pilnveidei</i>	Dr.sc.ing. <b>A. Grickus,</b> LiepU asoc. prof.
<b>Kristīne Bārdule</b>	akad. atv.	<i>IKT pielietojums interaktīva mācīšanās procesa nodrošināšanai</i>	Dr.sc.admin. <b>I. Lūsena-Ezera,</b> LiepU asoc.prof.
<b>Dace Ratniece</b>	4. gads	<i>Sociālo mikrobloģu pielietojuma iespējas nenodarbināto un no izglītības izkritušo jauniešu motivēšanai un iesaistei tālmācībā</i>	Dr.paed. <b>O. Zīds,</b> LiepU vad. pētnieks
<b>Laimonis Začs</b>	4. gads	<i>Augstas veikspējas skaitļošanas un datu paralēlās apstrādes tehnoloģiju izmantošana E-studiju tehnoloģiskās vides realizācijā un pārvaldības risinājumu ieviešanā</i>	Dr.sc.comp. <b>A. Jansone,</b> LiepU asoc. prof.
<b>Olga Sakadiņeca</b>	3. gads	<i>Pedagoģiskie un psiholoģiskie aspekti e-mācību modeļu izstrādei programmēšanas kursu apguvē sākumskolā</i>	Dr.sc.ing. <b>L. Zaiceva,</b> RTU profesore
<b>Linda Alksne</b>	2. gads	<i>Videolekcijas kā koda analīze kombinētās apmācības studiju modelī</i>	Dr.habil.phys. <b>A. Ozols</b> RTU profesors
<b>Valdis Priedols</b>	2. gads	<i>Virtuālā fizikas laboratorija</i>	Dr.sc.ing. <b>A. Grickus,</b> LiepU asoc. prof.
<b>Eva Reine</b>	2. gads	<i>Elektronu starojuma absorbcijas un izkliedes īpašības uz volframa bāzes strukturētā kompozītmateriālā</i>	Dr.sc.ing. <b>A. Grickus,</b> LiepU asoc. prof.
<b>Ivars Javaitis</b>	1. gads	<i>Eksakto zinātņu apguves procesa pētījums e-studiju vidē</i>	Dr.sc.ing. <b>A. Kiščenko,</b> RTU
<b>Linda Otto</b>	1. gads	<i>E-mācību vides kvalitāte vispārējā izglītībā</i>	Dr. paed. <b>J. Kapenieks,</b> RTU
<b>Kaspars Vārpiņš</b>	1. gads	<i>Pašvaldības policistu vienotas e-studiju programmas izveide Latvijā, izmantojot e-studiju tehnoloģijas</i>	Dr.paed. <b>A. Samuseviča,</b> LiepU profesore



## 12. 4. Jauno mediju māksla

Programmas nosaukums: *Jauno mediju māksla* (51213)

Akreditēta studiju virzienā *Māksla* (6 gadi)

Iegūstamais grāds: mākslas doktors (*Dr.art.*)

Studiju veids un ilgums: pilna laika klātie, 3 gadi

Vadošā struktūrvienība: Humanitāro un mākslas zinātņu fakultāte, Mākslas pētījumu laboratorija

Programmas direktore: Dr.sc.soc. asoc.prof. **Rasa Šmite**

Programmas saturs. Doktora studiju programmas saturā akcentēti pētnieciskie virzieni: pārdisciplināras prakses; skaņas un imersīvās vides – skaņu māksla, elektroniskā mūzika, reaģējošās vides, tīklotā māksla, interaktīvo un 3D filmu veidošana; tīklu kultūra un ilgtspējība – kultūra un ekonomika digitālajā laikmetā, sociālie mediji un tīklotās kopienas, līdzdalības kultūra, mediju ekoloģija, semantiskais tīkls, atvērtā koda pieeja utt.

Prasības uzņemšanai. Pretendenti ar maģistra grādu mākslā vai humanitārajās zinātnēs; pretendenti ar maģistra grādu kādā citā nozarē (socioloģija, komunikācijas un informācijas zinātne, datorzinātne, fizika), kam ir spējas radošajā pētniecībā un kas vēlas izstrādāt pārdisciplināru augsta līmeņa praksi saistībā ar jauno mediju mākslu; personas, kas jau profesionāli strādā jauno mediju mākslas jomā un var apliecināt maģistra programmas rezultātiem atbilstošu pieredzi (atzīti praktiķi mediju mākslas, performanču mākslas, vizuālās mākslas, kino, foto, skulptūras, modes/tekstila dizaina, skaņas dizaina, animācijas un interneta dizaina jomā). Jāiesniedz doktorantūras projekts, jākārto iestājpārbaudījums profesionālajā angļu valodā.

Iespējas. Absolventi var tikt nodarbināti industrijā un uzņēmumos, var kļūt par politikas un kultūras inovāciju veidotājiem, var darboties kā dinamiski un uzņēmīgi profesionāļi, kas izprot un veido radošu ekonomiku un zināšanu sabiedrību.

Doktorants	Studiju posms	Promocijas pētījuma temats	Zinātniskais vadītājs
<b>Jānis Garančs</b>	akad. atv.	<i>Imersīvās vides „hibrīdo notikumu” uzvedumiem ar pašpielāgojošām multimediju saskartnēm to dalībniekiem</i>	Dr.sc.soc. <b>R. Šmite</b> , LiepU asoc. prof.
<b>Anna Trapenciere</b>	akad. atv.	<i>Intimitātes pieredze fiziskā telpā, izmantojot digitālus taustāmības līdzekļus</i>	Dr.sc.soc. <b>R. Šmite</b> , LiepU asoc. prof., Dr.phil. <b>K. Heils</b> , LiepU docents

Zinātniskā darba pārskats 2015.

<b>Signe Pucena</b>	2. gads	<i>Kultūras mantojuma un laikmetīgās kultūras procesu mijiedarbība transdisciplinārās mākslas praksēs. Starpnozaru mākslas grupas SERDE gadījums</i>	Dr.philol. <b>I. Skulte</b> , RSU asoc. prof.
<b>Aigars Ceplītis</b>	1. gads	<i>Rizomātiskās naratoloģijas simulācija augmentētās realitātes vidē</i>	Dr.art. <b>R. Šmits</b> , LiepU docents, Dr.phil. <b>K. Heils</b> , LiepU docents

### 13. LiepU AKADEĒMISKĀ PERSONĀLA PĒTNIECĪBAS UN RADOŠĀ DARBA NOVĒRTĒJUMS

#### Liepājas pilsētas Gada balva zinātnē

Balva tiek piešķirta par izcilu, nozīmīgu pētniecisko darbību, kas veicina tautsaimniecisko aktivitāti, piedāvā inovatīvus risinājumus, stiprina nacionālo un novada identitāti, kā arī Liepājas Universitātes kā zinātniskā centra atpazīstamību Latvijā un pasaulē.

2015. gada balvas laureāti:

- **Rūta Ķemere.** Gada balva starpnozaru pētniecībā par pētījumu *Latvijas skolu ar vācu valodas specializāciju pedagoģiskā darbība sabiedrības daudzvalodības veicināšanā*
- **Anita Helviga.** Gada promocijas pētījums *Latviešu literatūrzinātnes terminoloģija: vēsturiskais, lingvistiskais un terminogrāfiskais raksturojums*
- **Inga Bliska.** Jaunā zinātnieka balva par promocijas darbu *Franču valoda kā trešā valoda Latvijā: leksiski semantiskais mācību līmenis*
- **Kaspars Lauris.** Gada maģistra pētījums *Autentifikācijas risinājumi un drošības riski*

#### Liepājas Kultūras balva

27.02.2015. tika pasniegtas *Liepājas Kultūras balvas 2014.*

Liepājas pilsētas Domes pateicību saņēma:

- LiepU sieviešu koris *Atbalss* un diriģente **Ilze Valce** – par panākumiem Latvijas un starptautiskā mērogā, piedaloties 8. Pasaules koru olimpiādes norisēs un 17. Baltijas valstu studentu Dziesmu un deju svētku *Gaudeamus* veidošanā
- LiepU deju kolektīva *Banga* vadītāja **Kristīne Kārklīņa** (Finka) – par nozares patriotismu un ieguldījumu Liepājas tautas deju kultūras attīstībā

#### Egona Līva piemiņas balva *Krasta ļaudis*

- LiepU Kurzemes Humanitārā institūta vadošā pētniece **Benita Laumane** – par monogrāfiju *Vēju un vētru grāmata*

#### Liepājas Universitātes Goda grāmatā 2015. gadā ierakstīti

- DIF lektore Mg.sc.educ. **Aija Kukuka** – par ilggadēju pedagoģisko darbu un sadarbības veicināšanu ar Liepājas pilsētas un Kurzemes novada izglītības iestādēm, ieinteresējot skolēnus matemātikā un informātikā
- PSDF lektore, logopēde **Lūcija Ķeire** – par ilggadēju pedagoģisko darbu un ieguldījumu logopēdijas studiju attīstīšanā