



ZINĀTNISKĀ DARBA PĀRSKATS

2013. gads

Liepāja 2014

LIEPĀJAS UNIVERSITĀTE

Zinātniskās institūcijas reģistrācijas apliecība Nr. 172085

Lielā iela 14
Liepāja, LV - 3401
Latvija

<http://www.liepu.lv>
e-pasts: liepu@liepu.lv
fakss: (371) 34 24223

Pārskatā apkopota informācija par Liepājas Universitātes (LiepU) pētniecības struktūrvienību un fakultāšu darba rezultātiem 2013. gadā: pētniecības un attīstības projekti, to rezultāti, akadēmiskā personāla un doktorantu publikācijas, pētījumu rezultātu publicēšana zinātniskajās konferencēs, radošā darbība vizuālajā mākslā un mūzikā. Dots pārskats par LiepU organizētajām zinātniskajām konferencēm un semināriem, zinātniskiem turpinājumiem, rakstu krājumiem, akadēmiskā personāla zinātnisko kvalifikāciju, promocijas padomju un doktorantūras darbību.

Pārskata pamats ir pētniecības struktūrvienību, fakultāšu un akadēmiskā personāla iesniegtā informācija.

LiepU zinātnes prorektore
Dr.philol. Ieva Ozola (ieva.ozola@liepu.lv)

referente
Mg.sc.hum. Guna Pūce (guna.puce@liepu.lv)

© Liepājas Universitāte

Saturs

1. Pētniecības organizācija	5
1.1. LiepU pētniecības struktūrvienības	7
1.2. LiepU fakultātes	10
2. Pētniecības un izglītības projekti	15
2.1. Valsts pētījumu programmas projekts	15
2.2. ES fondu projekti	16
2.3. ES programmu projekti	21
2.4. Citi starptautiski pētniecības projekti	26
3. Zinātniskās darbības un pētniecības finansējums	27
4. LiepU akadēmiskā personāla, projektu dalībnieku un doktorantu publikācijas	28
4.1. Anonīmi recenzētas un starptautiski pieejamās datubāzēs iekļautas zinātniskas publikācijas	28
4.2. Zinātniskie raksti starptautiskos un nacionālos izdevumos...	36
4.3. Zinātniskās grāmatas, monogrāfijas	41
4.4. Tēzes starptautisku konferenču un kongresu izdevumos ...	42
4.5. LiepU zinātniskie raksti	45
4.6. Patenti	46
4.7. Mācību un metodiskie izdevumi	46
4.8. Apskata raksti, recenzijas, populārzinātniskas publikācijas	48
5. LiepU zinātniskās konferences	50
6. LiepU akadēmiskā personāla, projektu dalībnieku un doktorantu referāti	60
6.1. Referāti starptautiskos zinātniskos kongresos un konferencēs ārvalstīs	60
6.2. Referāti starptautiskos zinātniskos kongresos un konferencēs Latvijā	68
6.3. Referāti valsts un reģiona zinātniskās konferencēs un semināros	77
7. Pētniecības popularizēšana	81
7.1. Skolēnu pētnieciskā darbība	81
7.2. Skolotāju tālākizglītība	82
7.3. Populārzinātniskā darbība	83
8. Radošā darbība	87
8.1. Vizuālā māksla, dizains, tīkla māksla	87
8.2. Mūzika	90

9. LiepU ievēlētā akadēmiskā personāla kvalifikācija	94
10. Zinātniskā sadarbība, ekspertu darbība	99
11. LiepU promocijas padomju darbība	104
12. LiepU doktorantūra	106
12.1. Valodniecība	106
12.2. Pedagoģija	107
12.3. E-studiju tehnoloģijas un pārvaldība	109
12.4. Jauno mediju māksla	111
13. LiepU akadēmiskā personāla pētniecības novērtējums	113

LiepU struktūrvienību nosaukumu saīsinājumi

Zinātniskie institūti

IZI – Izglītības zinātņu institūts
KHI – Kurzemes Humanitārais institūts
MZITI – Matemātikas zinātņu un informācijas tehnoloģiju institūts
VZI – Vadībzinātņu institūts

Fakultātes

DIF – Dabas un inženierzinātņu fakultāte
HMZF – Humanitāro un mākslas zinātņu fakultāte
PSDF – Pedagoģijas un sociālā darba fakultāte
VSZF – Vadības un sociālo zinātņu fakultāte

Fakultāšu centri un laboratorijas

LC – Logopēdijas centrs (PSDF)
MDDC – Matemātikas un dabaszinātņu didaktikas centrs (DIF)
MPLab – Mākslas pētījumu laboratorija (HMZF)
MTC – Mūzikas terapijas centrs (PSDF)
SPC – Socioloģisko pētījumu centrs (VSZF)
VPC – Vides pētījumu centrs (DIF)

1. PĒTNIECĪBAS ORGANIZĀCIJA

Zinātnisko darbu LiepU koordinē **Zinātnes padome**, tās priekšsēdētāja ir zinātnes prorektore Dr.philol. Ieva Ozola. Zinātnes padomes kompetence ir LiepU zinātniskās darbības un pētniecības, doktorantūras, promocijas padomju, kā arī akadēmiskā personāla zinātniskās kvalifikācijas kvalitātes novērtēšanas un attīstības jautājumi.

Zinātnes padomes locekļi (apstiprināti LiepU Senātā 30.08.2013.):

Dr.sc.comp. asoc.prof. Anita Jansone,
Dr.paed. prof. Inta Klāsone,
Dr.paed. asoc.prof. Diāna Laiveniece,
Dr.philol. prof. Linda Lauze,
Dr.philol. prof. Edgars Lāms,
Dr.paed. prof. Anita Līdaka,
Dr.paed. prof. Alīda Samuseviča,
Dr.psych. doc. Irina Strazdiņa,
rektora vietnieks attīstības jautājumos Mg.sc.comp. Dzintars Tomsons,
Studentu padomes pārstāve Dārta Uzulēna.

Zinātnes padomes sekretāre – referente Dr.sc.hum. Guna Pūce.

2013. gada zinātniskās darbības un zinātniskās kvalifikācijas pilnveides rezultāti novērtēti Senāta sēdē (27.01.2014.). 2012./2013. studiju gadā plānoto pasākumu un sasniegto rezultātu analīze iekļauta LiepU pašnovērtējuma ziņojuma 1. daļā *Zinātniskā darbība un inovācijas*, izstrādāts 2013./2014. studiju gada darba plāns (apstiprināts Senāta sēdē 25.11.2013.).

2013. gada 16. decembrī apstiprinātas attīstības stratēģijā balstītas *Liepājas Universitātes attīstības stratēģisko virzienu vadlīnijas*. 2016. gadā:

Liepājas Universitāte ir izglītības, zinātnes, inovāciju un kultūras centrs, kas nodrošina zināšanās balstītās ekonomikas attīstību, veicinot pētniecībā balstītas starptautiski atzītas studijas dabas zinātnēs, informācijas tehnoloģijās un jauno mediju mākslā un nacionālo identitāti un tautsaimniecības izaugsmi sekmējošās akadēmiskās un profesionālās studijas humanitārajās, sociālajās un izglītības zinātnēs.

2013. gada 28. janvārī apstiprināts jauns Liepājas Universitātes Padomnieku konventa sastāvs (priekšsēdētājs – akadēmiķis Ivars Kalviņš). Atjaunotā **Padomnieku konventa** pirmajā sēdē (15.02.2013.) apstiprināts *Memorands*, tā otrā daļa ietver **LiepU galvenos darbības virzienus un uzdevumus**, t. sk., arī zinātniskajā darbībā, pētniecībā un inovācijās:

1. Pamatojoties uz definēto universitātes misiju, par studiju pamatprincipu visos studiju virzienos ir jānosaka un jāpilnveido **pētniecībā balstītas studijas**; jānodrošina gan akadēmisko, gan profesionālo studiju rezultātu ciešāka saikne ar valsts ekonomiskās un sociālās attīstības mainīgajām vajadzībām.

2. Universitātē līdzās jau esošajām pilna universitātes cikla studiju programmām humanitārajās zinātnēs, pedagoģijā, jauno mediju mākslā, e- studiju tehnoloģijās un pārvaldībā, ņemot vērā sasniegtos pētniecības rezultātus, nepieciešams izveidot **pilna cikla studijas arī matemātikā, informācijas tehnoloģijās, vadibzinātnē un inženierzinātnēs.**

3. Nosakot **Kurzemi kā humanitāro zinātņu pētniecības objektu, paplašināt zinātnisko sadarbību Baltijas reģionā**, kā arī ārzemju studentu piesaisti baltistikas jomā.

4. Veicinot starptautisku sadarbību un attīstot studiju piedāvājumu atvērtā izglītības vidē, jānodrošina studiju tālāka internacionalizācija, palielinot pilna laika ārvalstu studentu skaitu un nosakot katrā studiju virzienā vismaz 10 % studiju kursu pasniegšanu Eiropas Savienības valodās.

5. Izmantojot dažādus finanšu avotus – ERASMUS programmu, augstskolu sadarbības līgumus, Liepājas Domes finansējumu, nepieciešams izstrādāt un īstenot ilgtermiņa akadēmiskā, tostarp ārvalstu, personāla (mācītājus, pētnieki) piesaistes programmu. Aktīvāk jāizmanto ESF un citu finanšu avotu piedāvājums, izstrādājot pētnieciskos projektus **kvalificēta zinātniskā personāla piesaistei un nodarbinātībai.**

6. Jāpilnveido sadarbība Latvijas reģionu augstskolu kvalificētākā akadēmiskā personāla izmantošanai kopēju studiju īstenošanai. Efektīvāk jāizmanto plašās iespējas ārvalstu mācītāju vadīto studiju kursu kopējai īstenošanai reģionu augstskolās.

7. Jāuzsāk plānveidīga tālmācības īstenošana, izmantojot Latvijas un ārvalstu partneru pozitīvo darbības pieredzi. Jārada iespējas tālmācības programmas akadēmiskā un tehniskā personāla piesaistei un kvalifikācijas pilnveidei.

8. Jāattīsta zinātnes un pētniecības **komercializācija**, ko pašlaik kavē pētniecības tēmu nepietiekamā sasaiste ar valsts un reģiona vajadzībām, kā arī reģiona uzņēmumu struktūras īpatnības – mazo un vidējo uzņēmumu lielais īpatsvars, kuriem nav atbilstošu iespēju finansēt pētniecību. Aktīvi jāizmanto **inovāciju fondu līdzekļi** ERAF, BIRTI, Valsts nozīmības pētniecības centru projektos un citos projektos, **izstrādājot inženiertehnisko problēmu risinājumus informācijas tehnoloģiju, vides, atjaunojamo energoresursu un materiālzinātņu jomā.**

9. Jāpaplašina **inženierzinātņu studiju piedāvājums un pētniecība inovatīvo tehnoloģiju jomās** aktuālu reģiona un Latvijas zinātniski tehnisku problēmu risināšanai. Jāvairo pieredze **izstrādāto tehnoloģiju patentešanai** Latvijā un ārzemēs.

10. Jāpastiprina universitātes darbība mūžizglītībā Liepājas, kā arī citu reģionu iedzīvotāju vajadzībām, veidojot sadarbības programmas ar Latvijas reģionu augstskolām un nodrošinot kopēju tālākizglītības studiju programmu īstenošanu, lai veicinātu darbaspēka kvalitāti, jauno tehnoloģiju ieviešanu un mazinātu tautsaimniecības restrukturizācijas rezultātā izveidoto strukturālo bezdarbu.

11. Jāpiesaista nākamā ES struktūrfondu plānošanas perioda projektu līdzekļi studiju īstenošanai jauniešiem un pieaugušajiem.

1.1. LiepU pētniecības struktūrvienības

1. tabula.

LiepU zinātniskie institūti, fakultāšu pētniecības centri un laboratorijas

Struktūrvienība, vadītājs	2013. gada pētniecības projekti, darbības virzieni	Personāls (t.sk. projektu personāls)
<p>Matemātikas zinātņu un informācijas tehnoloģiju institūts (Krišjāņa Valdemāra iela 4) www.imsit.liepu.lv</p> <p>Direktors – Dr.math. Jānis Rimšāns</p>	<p>ERAF projekts <i>Jaunas tehnoloģijas un program-mnodrošinājuma izstrāde biogāzes ieguves procesu optimizācijai</i> (Nr. 20100301/2DP/2.1.1.1.0/10APIA/VIAA /151)</p>	<p>Vadošie pētnieki: Dr.biol.Jekaterina Aleksejeva Dr.math. Šarifs Guseinovs Dr.phys. Jevgenijs Kaupužs Dr.math. Jānis Rimšāns</p> <p>Pētnieki: Dr.sc.ing. Aleksandrs Berežņojs Dr.sc.ing. Viktors Birjukovs Dr.math. Kārlis Dobelis Dr.sc.ing. Armands Grickus Dr.paed. Klavdija Ģingule Dr.sc.comp. Anita Jansone Dr.sc.ing. Jurijs Kočetkovs Dr.habil.sc.ing. Vladimirs Labendiks Dr.oec. Dmitrijs Pavļuks Dr.sc.ing. Oļegs Ščipcovs</p> <p>Zinātniskie asistenti: Mg. Edgars Grīnvalds Mg.sc.comp. Kirils Jakimovs Mg.sc.ing. Aleksandrs Kraņukovs Mg. Janeks Kreitāls Mg. Igors Stepanovs Mg.sc.comp. Dzintars Tomsons Mg.math. Patriks Morevs Mg. Jekaterina Zaiceva</p> <p>Zinātnes palīgpersonāls: Mg.Dina Barute Mg. Andrejs Kostenko Mg.iur. Elita Strautmane Mg. Maksims Žigunovs Mg. Laimonis Začs Timurs Junusovs Renāts Kozodajevs Armands Niedols Valdis Priedols Edgars Šamborovskis Virģinijus Urņežus, Zigmunds Valentinovičs</p>
<p>Kurzemes Humanitārais institūts (Kūrmājas prospekts 13) http://khi.liepu.lv/</p>	<p>VPP <i>Nacionālā identitāte (valoda, Latvijas vēsture, kultūra un cilvēkdrošība)</i> projekts <i>Reģionālā identitāte Eiropas kontekstā</i></p>	<p>Vadošie pētnieki: Dr.habil.philol. Benita Laumane Dr.philol. Edgars Lāms</p> <p>Pētnieki: Dr.philol. Gita Elksnīte Dr.philol. Anda Kuduma</p>

<p>Direktors – Dr.philol. Edgars Lāms</p>		<p>Dr.philol. Liene Markus-Narvila Dr.philol. Daiga Straupeniece Dr.art. Edīte Tiškeizere Mg.philol. Gita Girņus Zinātniskie asistenti: Mg.philol. Zanda Borgia Mg.philol. Aija Jansone Mg.philol. Karīna Krieviņa Bc. Ieva Ozola Zinātnes palīgpersonāls: Gunta Flaksa</p>
<p>Izglītības zinātņu institūts (Lielā iela 14)</p> <p>Direktore – Dr.paed. Anita Līdaka</p>	<p>Stratēģiskā tēma: <i>Izglītības kvalitātes dimensijas zināšanu sabiedrībā</i></p> <p>ESF projekts <i>Izglītojamo ar funkcionāliem traucējumiem atbalsta sistēmas izveide</i> (Nr. 2010/0330/1DP/1.2.2.4.1/10/IPIA/V IAA/001)</p> <p>ERSMUS IP <i>Intercultural Education for Sustainability - wise education for a decent life</i> (ERA 10-2013-006)</p>	<p>Vadošie pētnieki: Dr.paed. Anita Līdaka Dr.paed. Alīda Samuseviča Dr.psych. Irina Strazdiņa Pētnieki: Dr.paed. Dina Bethere Dr.paed. Olga Glikasa Dr.paed. Ludmila Karule Dr.paed. Inta Klāsone Dr.paed. Ilma Neimane Dr.paed. Linda Pavītola Zinātniskie asistenti: Mg.paed. Dina Berloviene Mg.paed. Pāvels Jurs Mg.paed. Svetlana Lanka Mg.paed., Mg.psych. Diāna Oļukalne Mg.paed. Ārijs Orlovskis Mg.paed. Gundega Tomele Zinātnes palīgpersonāls: Mg.paed. Madara Priedoliņa Mg.paed. Santa Striguna</p>
<p>Vadībzinātņu institūts (Lielā iela 14)</p> <p>Direktore – Dr.sc.admin. Inese Lūsēna-Ezera</p>	<p>Partneris projektā <i>Competitive Entrepreneurship by Lifelong Learning and Business Cooperation</i> (COOP edu-ship)</p>	<p>Vadošie pētnieki: Dr.oec. Veronika Bikse Dr.oec. Daina Celma Dr.oec. Anastasija Vilciņa Dr.philol. Sandra Veinberga Dr.paed. Oskars Zīds Pētnieki: Dr.sc.admin. Ausma Golubeva Dr.sc.admin. Inese Lūsēna-Ezera Dr.biol. Māra Zeltiņa Zinātniskie asistenti: Mg.sc.tqm. Meldra Gineite Mg.oec. Uldis Drišļuks Mg.oec. Diāna Lūduma Zinātnes palīgpersonāls: Mg.oec. Atis Egliņš-Eglītis Mg.oec. Jana Jansone</p>

<p>VSZF <i>Socioloģisko pētījumu centrs</i> (Lielā iela 14)</p> <p>Vadītājs – Mg.paed. Arturs Medveckis</p>	<p>Darba virzieni: sociālās labklājības, tautas attīstības un dzīves kvalitātes pētījumi; sabiedriskās domas izpēte; izglītības kvalitātes pētījumi; kultūras socioloģija</p>	<p>Pētnieks: Mg.paed. Arturs Medveckis Zinātniskā asistente: Mg.oec. Liene Romanuka Zinātnes palīgpersonāls: Mg. Kaīna Ūdre</p>
<p>DIF <i>Vides pētījumu centrs</i> (Krišjāņa Valdemāra iela 4)</p> <p>Vadītāja – Mg.sc.env. Lilita Ābele</p>	<p>Pētījumu virzieni: <i>Vides vērtību monetārās vērtēšanas metožu apzināšana un aprobēšana;</i> <i>Oglekļa finanses un reālā oglekļa daudzuma noteikšanas problēmas.</i></p>	<p>Pētījumu veikšanai tiek veidotas pētnieku un studentu grupas</p>
<p>DIF <i>Matemātikas un dabaszinātņu didaktikas centrs</i> (Krišjāņa Valdemāra iela 4)</p> <p>Vadītāja – Dr.paed. Vaira Kārklīņa</p>	<p>Centra darbības mērķis: veicināt zinātniski pētniecisko darbu un inovācijas matemātikas un dabaszinātņu didaktikas jomā</p>	<p>Pētījumu veikšanai tiek veidotas pētnieku un studentu grupas</p>
<p>HMZF <i>Mākslas pētījumu laboratorija</i> (Kūmājas prospekts 13) www.mplab.lv</p> <p>Vadītāja – Mg.art. Santa Mazika</p>	<p>VKKF, Liepājas Kultūras pārvaldes u. c. finanšu avotu atbalstīti radošās pētniecības projekti, ES programmas <i>Culture</i> projekts <i>Techno-Ecologies</i>, ERASMUS IP projekts <i>Island CQ</i>, ERASMUS Starptautiskā jauno mediju mākslas nedēļa <i>I week</i></p>	<p>Pētnieces: Dr.sc.soc. Rasa Šmite Mg. Alise Tīfentāle Zinātniskā asistente: Mg.art. Santa Mazika Zinātnes palīgpersonāls: Mg. Aigars Alnis Mg.art. Anna Trapenciēre Līvija Daudze</p>
<p>PSDF <i>Logopēdijas centrs</i> (Lielā iela 14)</p> <p>Vadītāja – Mg.paed. Gundega Tomele</p>	<p>Projekts <i>Network Tuning Standards & Quality of Educational Programs for Speech-Language Therapy in Europe</i> (NetQues)</p>	<p>Runas un balsis izpētes laboratorija: Dr.med.Baiba Trīnīte</p>

PSDF Mūzikas terapijas centrs (Lielā iela 14) Vadītāja – Mg.paed. Līga Enģele	Pētniecības tēma: <i>Profesionālo mūzikas terapeitu sagatavošanas nepieciešamība un iespējas Latvijā.</i>	Personāls: Mg.paed., Mg.mus. Olga Blauzde Mg.paed. Līga Enģele Mg.sc.sal., Mg.mus. Mirdza Paipare
--	--	--

1.2. LiepU fakultātes

2. tabula.

LiepU fakultāšu pētniecības grupas un to vadītāji

Fakultāte	Nozares/apakšnozares/ pētnieku grupas 2013. gadā	Vadītājs
DIF	Matemātiskā fizika, skaitliskā analīze	Prof. Dr.math. Jānis Rimšāns
	Modernā elementārā matemātika un matemātikas didaktika	Doc. Dr.paed. Vaira Kārklīņa
	Datorzinātne, informācijas tehnoloģijas	Asoc.prof. Dr.sc.comp. Anita Jansone
	Vides zinātne	Doc. Dr.biol. Māra Zeltiņa
HMZF	Plastiskās mākslas vēsture un teorija	Prof. Dr.paed. Inta Klāsone
	Latviešu valodniecība	Prof. Dr.philol. Linda Lauze
	Lietišķā un sastatāmā valodniecība	Asoc.prof. Dr.paed. Diāna Laiveniece
	Literatūrzinātne	Prof. Dr.habil.philol. Benedikts Kalnačs
PSDF	Kopveseluma pieeja 5 – 10 – 12 gadu vecu bērnu attīstības atbalstīšanai sociālajā vidē	Prof. Dr.habil.paed. Daina Lieģeniece
	Globālās izglītības tendences personības kompetences nodrošināšanai zināšanu sabiedrībā	Prof. Dr.paed. Alīda Samuseviča
	Veselības un sociālās aprūpes optimālas darbības kapacitātes veicināšanas iespējas Latvijā	doc. Mg.sc.sal., Mg.mus. Mirdza Paipare
VSZF	Sociālās zinātnes	Doc. Dr.psych. Irina Strazdiņa
	Vadībzinātne	Doc. Dr.sc.admin. Inese Lūsēna-Ezera

LiepU fakultāšu pētniecības virzieni un tematika
(sk. arī fakultāšu centru un laboratoriju aprakstu 1. tabulā)

Fakultāte	Pētniecības virzieni/ tematika 2013. gadā	Mācībspēki, doktoranti
DIF (Krišjāņa Valdemāra iela 4) Dekāne – Dr.sc.comp. Anita Jansone	Parabolisku/eliptisku daudzdimensiju problēmu augstas efektivitātes skaitlisko un analītisko risināšanas metožu izstrāde un to realizācija datu apstrādes paralēlās tehnoloģijās	Dr.math. Jānis Rimšāns, Dr.math. Šarifs Guseinovs
	Hidrodinamika, siltumpārnese	Dr.phys. Vilnis Frišfelds
	Datu kvalitāte, programmatūras testēšana un kvalitāte, paralēlie aprēķini	Dr.sc.comp. Anita Jansone
	Vides un veselības izglītības aktualitātes un problēmas	Dr.paed. Ludmila Karule Dr.paed. Olga Glikasa
	Modernā elementārā matemātika un matemātikas didaktika Matemātikas vēsture Profesora J. Menča zinātniskā un pedagoģiskā darbība	Dr.math. Kāris Dobelis Dr.paed. Vaira Kārklīņa
	Valoda un informācijas tehnoloģijas	Dr.sc.comp. Inguna Skadiņa
	Vadībzinātne	Dr.biol. Māra Zeltiņa Mg.paed. Ilze Grospiņa
	Vides zinātne	Dr.chem. Juris Benders Dr.biol. Māra Zeltiņa, Mg.sc.env. Lilita Ābele Mg. Igo Midrijānis
	Integrālo un integrāldiferenciālvienādojumu efektīvo analītiski skaitlisko risināšanas metožu izstrādes datu paralēlās apstrādes tehnoloģijās	Mg.math. Patriks Morevs
	Sadarbības kompetences pilnveide datorizētā mācīšanās sadarbojoties vidē	Mg.paed. Vineta Kulmane
	Studentu pašvaldības pedagoģiskā koordinējošā atbalsta sistēma profesionālās kompetences attīstīšanā virtuālajā studiju vidē	Mg.sc.educ., Mg.sc.ing. Vineta Tomsone
	Pieaugušo zināšanu apguves modelēšana apmācību centros	Mg. Andra Jākobsone
	Virtuālo studiju vidē integrētu izglītojošo spēļu elementu izstrāde un lietojumi augstākajā izglītībā	Mg.sc.comp. Dzintars Tomsons
Datoratbalstītā mācīšanās kombinētās studijās un web 2.0 rīku izmantošana studiju procesā	Mg.paed. Lāsma Ulmane-Ozoliņa	

	Augstas veikspējas skaitļošanas klasteru un mākoņošanas tehnoloģiju izmantošana E-studijas tehnoloģiskās vides realizācijā un pārvaldības risinājumu ieviešanā	Mg.sc.ing. Laimonis Začs
	<i>Living Lab</i> pieeja e-studiju risinājumu pilnveidošanā	Mg.sc.educ. Jānis Letinskis
	E-tehnoloģijas inovatīvās zināšanu avotu un plūsmu sistēmās	Mg.sc.comp. Dzintars Tomsons, Mg.sc.educ. Jānis Letinskis, Mg.ing. Aigars Alnis
	Sinerģētiskā pieeja uzņēmējdarbības attīstības veicināšanai, izmantojot e-studiju, TV un mobilās tehnoloģijas	Mg.sc.comp. Dzintars Tomsons Mg.sc.educ. Jānis Letinskis Mg.paed. Lāsma Ulmane-Ozoliņa Mg.sc.ing. Aigars Alnis
HMZF (Kūrmājas prospekts 13, Kuršu iela 20, Lielā iela 14) Dekāne – Dr.philol. Zanda Gūtmane	Māksla	
	Prodekāne – Dr.paed. Inta Klāsone	
	Kultūrizglītība un pedagogija	Mg.paed. Daina Ģibiete Mg.paed. Lauma Veita Mg.paed. Nora Vilmane
	Mākslas un dizaina procesu un izglītības aktualitātes	Dr.paed. Inta Klāsone Dr.sc.soc. Rasa Šmite Mg.art. Aldis Kļaviņš Mg.art. Raimonds Gabaliņš Mg.art. Kaspars Grundšteins Mg.paed. Herberts Erbs Mg.art. Santa Mazika Mg.art. Andris Millers Mg.art. Dzintra Vīriņa
	Humanitārās zinātnes	
	Dr.philol. Zanda Gūtmane	
	Latviešu rakstnieku dzīves un daiļrades izpēte	Dr.philol. Anda Kuduma Dr.philol. Edgars Lāms Mg.philol. Inta Genese-Plaude Mg.philol. Sandra Okuņeva Mg.philol. Linda Zulmane
	Literatūras virzieni, žanri, personības un aktuālie procesi Baltijas un Ziemeļeiropas kultūras kontekstā	Dr.philol. Zanda Gūtmane Dr.habil.philol. Benedikts Kalnačs Dr.philol. Juris Andrejs Kastiņš
	Folklorā Latvijas lauku un pilsētvidē: klasiskās un mūsdienu tradīcijas attiecības	Mg.philol. Gita Girņus
	Latviešu valodas pareizrūnas un pareizrakstības problēmjaudājumu izpēte. Terminoloģijas jautājumi	Dr.philol. Dzintra Šulce
Frazeoloģismu izpēte kulturoloģiskā skatījumā	Dr.philol. Velga Laugale	
Dzīvnieku nosaukumu morfoloģiskā analīze	Dr.philol. Gunta Smiltiece	

	Literatūrzinātnes terminu izpēte	Mg.philol. Anita Helviga
	Mutvārdu teksta izpēte Latviešu valoda dzimtes skatījumā Uzrunas lietojums vispārīzglītojošās izglītības iestādēs Latviešu valodas prasme un lietojums	Dr.philol.Linda Lauze Mg.philol. Anda Blūmane Mg.philol. Kristīne Politere Mg.philol. Resija Zauere
	Dienvidkurzemes izlokšņu gramatikas stabilās un mainīgās iezīmes	Dr.philol. Ieva Ozola
	Valoda un starpkultūru komunikācija	Dr.paed. Valentīna Kaļiņina
	Antroponīmu funkcionēšana	Dr.paed.Larisa Pavlovska
	Latviešu zinātnes valoda	Dr.paed. Diāna Laiveniece
	Latviešu valodas didaktika un metodikas vēsture	Dr.paed. Diāna Laiveniece Mg.philol. Normunds Dzintars
	Migrācijas jomas terminoloģija	Mg.philol. Ineta Stadgale
	Svešvalodu (krievu, angļu, franču) didaktikas jautājumi	Dr.philol.Oļegs Beļajevs Dr.paed. Dagnija Deimante- Hartmane Dr.paed. Marina Novika Mg.paed. Elita Balčus Mg.sc.educ. Inga Bliska Mg.paed. Rita Grāvelsiņa Mg. Baiba Kačanova Mg.paed. Gunta Reinfeldē
	Dzejprozas tulkojumproblēmas	Mg. Inese Veisbuka
	Izglītības zinātnes Prodekāne – Dr.paed. Linda Pavītola	
PSDF (Lielā iela 14) Dekāne – Dr.paed. Ilze Miķelsone	Kopveseluma pieeja 5-10-12 gadus vecu bērnu attīstības atbalstīšanai sociālajā vidē	Dr.habil.paed.Daina Lieģeniece Dr.paed. Rita Ukstiņa Dr.paed. Blāzma Vikmane Mg.paed. Jana Grava Mg.paed. Rita Ozola Mg.paed. Daiga Skudra Mg.paed. Antra Alksne Mg.paed. Vineta Laiveniece Mg. Vineta Pole
	Globālās izglītības tendences personī- bas kompetences nodrošināšanai zināšanu sabiedrībā	Dr.paed. Dina Bethere Dr.phil. Lāsma Latsone Dr.paed. Anita Līdaka Dr.paed. Ilze Miķelsone Dr.paed. Ilma Neimane Dr.paed. Linda Pavītola Dr.paed. Alīda Samuseviča Mg.sc.educ. Aira Klampe Mg. Janīna Ponomarjova Mg.paed. Madara Priedoliņa Mg.paed. Rita Rupeika Mg.paed. Santa Striguna Mg.paed. Helēna Vecenāne
	Baumaņu Kārļa dzīve un radošā darbība	Dr.art. Zane Gailīte

	Ieskaņu īpatnības latviešu komponistu <i>a cappella</i> kora mūzikā 20. gs. 70.–90. gados	Mg.mus. Ilze Valce
Sociālā labklājība un veselības aprūpe Prodekāne – Mg.paed. Svetlana Lanka		
	Balss normālas funkcijas un traucējumu izpēte indivīdiem dažādos vecumos un dažādu saslimšanu gadījumos	Dr.med. Baiba Trinīte
	Valodas attīstība un valodas traucējumu korekcija Montesori pedagoģijas aspektā	Mg.sc.educ. Gundega Tomele
	Improvizācija mūzikā kā integratīva pieeja skolēnu personības socializācijas procesā	Mg.mus., Mg.paed. Olga Blauzde
	Dialoga metode mūzikā kā līdzeklis saskarsmes prasmju aktivizēšanai bērniem ar specifiskiem runas un valodas attīstības traucējumiem	Mg.paed. Līga Enģele
	Mūzikas terapijas iespējas veselības un sociālās aprūpes iestādēs	Mg.mus., Mg.sc.sal. Mirdza Paipare
VSZF (Lielā iela 14) Dekāne – Dr.sc.admin. Inese Lūsēna-Ezera	Klasiskās un modernās filozofijas salīdzinājums: kopīgais un atšķirīgais	Dr.phil. Zaigonis Graumanis
	Trešā atmoda Liepājā: procesi un personības	Dr.hist. Ārija Kolosova
	Personības konkurētspēja	Dr.psych. Irina Strazdiņa
	Skolēnu un studentu izglītības psiholoģiskās problēmas	Dr.psych. Jeļena Mihejeva
	Informācijas tehnoloģijas izglītībā	Dr.sc.admin. Inese Lūsēna-Ezera
	Uzņēmējspēju attīstība Makroekonomika: teorija un problēmas	Dr.oec. Veronika Bikse
	Izglītības vadības attīstība Latvijā	Dr.paed. Oskars Zīds
	Pašvaldību atbalsta iespējas uzņēmējdarbības attīstībai Kurzemes reģionā	Mg.sc.tqm. Meldra Gineite
	Biogrāfiskā pieeja pedagoģijas vēstures pētniecībā	Mg.sc.educ. Arturs Medveckis
	Tūrisma attīstības iespējas Liepājā: veselības tūrisms, kurortoloģija	Mg.paed. Ilze Grospiņa Mg.oec. Inese Leitāne
	Sabiedrisko attiecību attīstība un izpratnes dažādība Latvijā (1991–2010)	Mg.oec., Mg.philol. Inga Pūre
	Sociālā psiholoģija	Mg.psych. Ērika Gintere
	Latvijas iedzīvotāju dzīves kvalitāte un sociālā tolerance	Mg.psych., Mg.paed. Diāna Oļukalne

2. PĒTNIECĪBAS UN IZGLĪTĪBAS PROJEKTI

2.1. Valsts pētījumu programmas projekts

Struktūrvienības	Projekta raksturojums	Personāls
<p>KHI HMZF</p>	 <p>Valsts pētījumu programmas <i>Nacionālā identitāte (valoda, Latvijas vēsture, kultūra un cilvēkdrošība)</i> 6. projekta <i>Reģionālā identitāte Eiropas kontekstā</i> 6.2. apakšprojekts <i>Kurzemes kultūras identitāte</i>.</p> <ul style="list-style-type: none"> - Iznākusi B. Laumanes monogrāfija <i>Jūra latviešu valodā un folklorā: Etnolingvistiskais aspekts</i>. Notikuši grāmatas atvēršanas pasākumi Liepājas muzejā (6.06.2013.) un Ventspils Pārventas bibliotēkā (26.09.2013.). - E. Tišheizere izstrādājusi un iesniegusi izdošanai manuskriptu <i>Abpus rāmjiem. Sarunas par dzīvi un mākslu</i>. Grāmatā apkopoti materiāli par režisoriem Liepājas teātrī. - Izveidota <i>Rucavas izloksnes vārdnīcas prospekta</i> elektroniskā versija (L. Markus-Narvila, D. Straupeniece). - Turpinājusies Lejaskurzemes izlokšņu gramatikas pētniecība (I. Ozola). - Izdots starptautiski recenzējamais zinātnisko rakstu krājums <i>Aktuālas problēmas literatūras zinātnē</i>, Nr. 18. - Noorganizēta Liepājas 19. starptautiskā zinātniskā konference <i>Aktuālas problēmas literatūras zinātnē</i> (21.–22.03.2013.). - Noorganizēta Letonikas 5. kongresa Liepājas konference <i>Piemares ļaudis un likteņi</i> (24.–25.10.2013., sadarbībā ar LCZB, Liepājas Muzeju, Kultūras pārvaldi). 	<p>Vadītājs – Dr.philol. E. Lāms Pētnieki – Dr.philol. A. Kuduma Dr.habil.philol. B. Laumane Dr.philol. L. Markus-Narvila Dr.philol. I. Ozola Dr.philol. D. Straupeniece Dr.art. E. Tišheizere Mg.philol. Z. Borgia Mg.philol. A. Jansone Mg.philol. S. Okuņeva Bc. G. Flaksa</p>

	<p>- Papildināts šķirkļu klāsts enciklopēdiskajai vārdnīcai <i>Kultūras process un personības Kurzemē</i> (1990–2013), saistībā ar to organizēti vairāki zinātniskie un populārzinātniskie semināri.</p> <p>- Noorganizēta zinātniskā ekspedīcija dialektoloģijā un folkloristikā uz Bārtas pagastu, organizē G. Girņus, piedalās B. Laumane, D. Straupeniece, L. Markus-Narvila, studenti (27.–29.08.2013.).</p> <p>- Zinātniskās grupas dalībnieki sagatavojuši un nolasījuši referātus zinātniskās konferencēs un semināros; publicēti zinātniskie raksti (sk. atbilstošās pārskata daļas).</p>	
--	--	--

2.2. ES fondu projekti



IEGULDĪJUMS TAVĀ NĀKOTNĒ

Struktūrvienība	Projekta nosaukums un raksturojums	Personāls
<p>DIF HMZF PSDF IZI</p>	<p><i>Doktora studiju attīstība Liepājas Universitātē</i> (1DP/1.1.2.1.2./09/IPIA/VIAA/018). Projekta mērķis (2009.–2015.): nodrošināt augsti kvalificētu speciālistu sagatavošanu tautsaimniecības attīstībai un starptautiskai konkurētspējai valsts ekonomikā svarīgās nozarēs, īpaši – augstākajā izglītībā un zinātnē, stiprinot cilvēkresursu potenciālu zinātnes un pētniecības attīstībai Kurzemes reģionā. 2013. gadā mērķstipendijas saņēmuši 20 doktoranti un zinātniskā grāda pretendenti, <i>Dr.paed.</i> grādu ieguvušas D. Deimante-Hartmane un I. Freiberga.</p>	<p>Projekta vadītāja – Dr.sc.comp. A. Jansone</p>

DIF HMZF	<i>Atbalsts maģistra studiju īstenošanai Liepājas Universitātē</i> (2011/0019/IDP/1.1.2.1.1/11/IPA/VIAA/003). Projekta mērķis (2011.–2015.): attīstīt maģistra studiju programmu piedāvājumu un palielināt maģistra grāda ieguvušo speciālistu skaitu informācijas tehnoloģiju un jauno mediju mākslas jomā.	Projekta vadītāja – Mg.oec. I. Meire
PSDF	ESF 1.2.1.2.3. <i>Inovatīva un praksē balstīta pedagoģu izglītības ieguve un mentoru profesionālā pilnveide</i> (2010/0096/IDP/1.2.1.2.3./09/IPA/VIAA/001). Programmā skolotāji tika sagatavoti mentor-darbībai – topošo pedagoģu pedagoģiskās prakses efektivitātes uzlabošanai, jauno pedagoģu sekmīgai iekļaušanai skolas darba vidē un pedagoģisko inovāciju iedzīvināšanai. Publ.: Miķelsone, I., Jankina, A., Petrauska, Ņ. <i>Mūzikā izglītības īstenošana Liepājas Universitātē. Inovācijas skolotāju izglītībā 21. gadsimtā.</i> (2013.)	Projekta pieteicēja – LU, sadarbības partneri – DU, LiepU, Valsts izglītības satura centrs, nodibinājums <i>Iespējamā misija, Latviešu valodas aģentūra</i> LiepU koordinatore – Mg.paed. A. Jankina
PSDF HMZF VSZF IZI VZI	ESF 1.2.1.1.2. <i>Profesionālajā izglītībā iesaistīto vispārizglītojošo mācību priekšmetu pedagoģu kompetences paaugstināšana</i> (Nr.2009/0274/IDP/1.2.1.1.2/ 09/IPA/VIAA/003). 2013. gadā: Lekcijas un nodarbības izglītības iestāžu vadītājiem modulī <i>Visaptverošā kvalitātes vadība: Jaunās tendences un izaicinājumi profesionālajā izglītības iestādēs</i> (D. Celma-Zida); <i>Organizācijas misija, vīzija, stratēģija un mērķu hierarhija</i> (O. Zīds); <i>Procesu vadība</i> (M. Gineite); <i>Kontrole – darbības rezultātu novērtēšana un izvērtēšana</i> (O. Zīds). Sagatavots iespēšanai mācību līdzeklis latviešu valodas un literatūras skolotājiem profesionālajā izglītības iestādēs (D. Laiveniece, viena no autorēm).	Galvenais partneris – LU Sadarbības partneri – LiepU, DU, Rēzeknes Augstskola LiepU koordinatore – Mg.paed. Ņ. Petrauska

	<p><i>Vispārējās izglītības pedagogu tālākizglītība</i> (2010/0062/1DP/1.2.1.2.3./09/IPIA/VIAA/003). Projekta mērķis (2010.–2013.): vispārējās izglītības pedagogu kompetences pilnveide un prasmju atjaunošana mūsdienīga mācību procesa nodrošināšanai, uz zināšanām un inovācijām balstītas sabiedrības veidošanai, izstrādājot mūsdienīgas tālākizglītības programmas, izdales materiālus, sagatavojot tālākizglītotājus un īstenojot kursus.</p> <p>2013. g. rezultāti: lekciju kursu un materiālu izstrāde, kursu vadīšana un ekspertēšana.</p> <p>Ā. Kolosova – lektore programmā <i>Latvijas un pasaules vēstures skolotāju profesionālo un pedagoģisko kompetenču pilnveide</i>.</p> <p>M. Paipare – kursi programmā <i>Mūzikas skolotāju profesionālo un pedagoģisko kompetenču pilnveide un prasmju atjaunošana</i>.</p> <p>L. Veita – lektore programmā <i>Mājturības un tehnoloģiju, mājsaimniecības skolotāju profesionālo un pedagoģisko kompetenču pilnveide</i>.</p> <p>M. Priedoliņa – realizēta programma <i>Pirmskolas izglītības pedagogu profesionālo kompetenču pilnveide</i>; konferencē <i>Pedagogu profesionālās kompetences pilnveide: iespējas un nākotnes izaicinājumi</i> (7.11.2013.) novadīta interaktīvā darbnīca.</p>	<p>Projekta pieteicējs – VISC</p> <p>Sadarbības partneri – LU, DU, LLU, LiepU, RPIVA, Rēzeknes Augstskola</p>
<p>IZI</p>	<p><i>Atbalsta programmu izstrāde un īstenošana sociālās atstumtības riskam pakļauto jauniešu atbalsta sistēmas izveidei</i> (1DP/1.2.2.4.1/10/IPIA/VIAA/002) Mērķis (2011.–2013.): samazināt sociālās atstumtības riskam pakļauto jauniešu skaitu 15 pašvaldībās un 25 izglītības iestādēs, veicinot viņu iesaistīšanos izglītībā, nodarbinātībā un iekļaušanos sabiedrībā.</p> <p>Sagatavota publikācija: Nīmante, D., Daniela, L., Samuseviča, A., Moļņika, B. <i>Jauniešu sociālās atstumtības mazināšana: situācijas raksturojums pašvaldībās</i>. Rīga: LU, 61 lpp. http://www.atbalsts.lu.lv</p> <p>Izstrādāts ziņojums par studiju programmas <i>Skolotājs izvērtējumu iekļaujošās izglītības kontekstā un ieteikumi programmas pilnveidei</i>.</p>	<p>Vadošā institūcija – LU</p> <p>Sadarbības partneri – DU, LiepU, RPIVA, Sporta pedagoģijas akadēmija, Rēzeknes Augstskola, Kristīgā akadēmija</p> <p>LiepU dalībnieki – Dr.paed. A.Samuseviča Dr.paed. L. Pavītola Mg.paed. S. Striguna studenti</p>

	<p><i>Izglītojamo ar funkcionāliem traucējumiem atbalsta sistēmas izveide</i> (Nr.2010/0330/1DP/1.2.2.4.1/10/IPIA/VIAA/001), īstenošanas laiks: 2011.–2013.</p> <p>Izveidoti: atbalsta materiāls skolotājiem darbam ar interaktīvu mācību materiālu izglītojamo aktīvās runas un lasīšanas spēju attīstīšanai izglītojamiem ar vairākiem smagiem attīstības traucējumiem; informatīvs materiāls vecākiem, kas audzina bērnus ar autismu; informatīvs materiāls vecākiem, kas audzina bērnus ar uzvedības traucējumiem; metodiskais materiāls pedagogiem darbam ar izglītojamiem, kuriem ir autisms; metodiskais materiāls pedagogiem darbam ar izglītojamiem, kuriem ir uzvedības traucējumi.</p> <p>Pilnveidota studiju programma <i>Skolotājs</i> (speciālās izglītības skolotājs). G. Tomele – vadīti semināri <i>Minhenes funkcionālās attīstības diagnostikas metode</i> Liepājas, Rīgas, Jūrmalas, Jelgavas, Jēkabpils, Valmieras, Rēzeknes un Daugavpils Iekļaujošās izglītības atbalsta centru speciālistiem un ekspertiem.</p>	<p>Projekta iesniedzējs – VISC</p> <p>LiepU dalībnieki – laboratorijas vadītāja Dr.paed. D. Bethere Ekspertes – Dr.paed. A. Līdaka Mg.paed. S. Striguna A. Plostniece J. Ponomarjova</p>
<p>HMZF</p>	<p>Dalība Lietuvas valsts ESF projektā <i>Lituanistikos (baltistikos) centru, lietuviu bendruomeniu ir Lietuvos mokslo ir studiju instituciju bendradarbiavimo stiprinimas</i> (2012.–2014.). Projekts paredz veicināt pasaules baltistikas centru sadarbību studijās un pētniecībā, kā arī lietuvišu valodas un kultūras studijas ārzemēs.</p> <p>Etniskās kultūras skolā 2013. g. jūlijā piedalījās 3 LiepU pārstāvji, lietuvišu valodas mēneša kursos – 1 baltu filoloģijas studente, semestra studijas Vītauta Dižā universitātē – 1 baltu filoloģijas studente. Zinātniskā prakse Vītauta Dižā universitātes Datorlingvistikas centrā – doktorante I. Znotiņa. HMZF doc. Dz. Šulce stažējusies Viļņā. Vieslekcijas HMZF 2013. g. decembrī – Vītauta Dižā universitātes asoc.prof. A. Mīkolaitīte. LiepU bibliotēka saņēmusi 80 baltistikas nozares grāmatu.</p>	<p>Projekta īstenotājs – Vītauta Dižā Universitāte (Kauņa)</p> <p>Koordinatore LiepU dalībai projektā – Dr.philol. I. Ozola</p>



IEGULDĪJUMS TAVĀ NĀKOTNĒ

Struktūrvienība	Projekta nosaukums un raksturojums	Personāls
LiepU	<i>Liepājas Universitātes infrastruktūras un mācību aprīkojuma modernizācija prioritāro virzienu studiju kvalitātes uzlabošanai, nodrošinot vienlīdzīgu iespēju principu un universālu vides pieejamību.</i> (Nr. 2010/0107/3DP/3.1.2.1.1./IPIA/VIAA/010) Projekta īstenošanas laiks: 2010. – 2013.	Projekta vadītājs – Mg.oec. A. Eglīšs-Eglītis
MZITI	<i>Jaunas tehnoloģijas un programmodrošinājuma izstrāde biogāzes ieguves procesu optimizācijai</i> (Nr. 2010/0301/2DP/2.1.1.1.0/10APIA/VIAA/151). Īstenošanas laiks: 2011.–2013. Projekta līdzfinansējumu nodrošina Liepājas pilsētas Dome. Īstenošanas gaitā tapis izgudrojums, kas attiecas uz biogāzes ražošanu – uz sistēmām, kas kontrolē un uztur cieta sadzīves atkritumu slānī notiekošos anaerobās fermentācijas procesus. Piedāvātā automātiskā sistēma ļauj nodrošināt biogāzes ražošanā izmantojamo anaerobisko baktēriju uzturēšanu vajadzīgajā temperatūras diapazonā, izmantojot speciālas palīgvielas un/vai ūdeni kontrolētā laistīšanas nodrošinājumā. Izveidots matemātiskais modelis, kas nosaka šķidrumsa spiedienu, mitrumu un temperatūru ar rūpniecisku sensoru palīdzību, tādējādi novērtējot biogāzes komponentu – metāna un oglekļa dioksīda daudzumu. Matemātiski pamatota sistēmas sensoru izvēle un optimālais izvietojums atkritumu poligonā, risinājuma formulējums ļauj noteikt mitruma avotu un biogāzes noteču optimālo izvietojumu, minimizēt biogāzes (oglekļa dioksīda) noplūdi atmosfērā. MZITI zinātnieki 2013. gada decembrī iesniedza Latvijas un Eiropas patenta pieteikumu sistēmas izgudrojumam optimālas anaerobās vides uzturēšanai biogāzes ražošanā.	Projekta īstenoātājs – MZITI, partneris – SIA <i>Liepājas RAS</i> Projekta vadītājs – Dr.math. Š. Guseinovs Izpildītāji (t.sk. brīvpriekšdarbs) – Dr.biol. J. Aleksejeva Dr.paed. K. Ģingule Dr.phys. J. Kaupužs Dr.math. J. Rimšāns Dr.chem. I. Borisova Dr.sc.ing. V. Birjukovs Dr.habil.sc.ing. V. Labendiks Dr.sc.ing. O. Ščipcovs Mg.sc.comp. T. Junusovs Mg.sc.ing. A. Kraiņukovs Mg. A. Kostenko Mg. J. Kreitāls Mg. L. Začs Mg. J. Zaiceva Mg. M. Žigunovs E. Grīnvalds R. Kozodajevs A. Niedols E. Šamborovskis V. Umžuzs Z. Valentinovičs

DIF	<p><i>E-tehnoloģijas inovatīvās zināšanu avotu un plūsmu sistēmās (ETM)</i> (Nr. 2DP/2.1.1.1.0/10/APIA/VIAA/150).</p> <p>Projektā tiek pētītas un attīstītas informācijas apstrādes tehnoloģijas sarežģītās informācijas un zināšanu plūsmu un avotu sistēmās, kas atspoguļo procesus, vajadzības un tendences augošajā zināšanu sabiedrībā.</p> <p>Galvenās aktivitātes: E,T,M- produktu (E – digitālās tehnoloģijas ar uzsvaru uz Interneta tehnoloģijām, T – televīzijas tehnoloģijām, M – mobilajām tehnoloģijām) lietošanas modeļu pētījumi, zināšanu pārneses procesu pētījumi Internetā, e-iekļaušanas procesu un kognitīvo procesu pētījumi.</p> <p>http://www.etm.lv/</p>	<p>RTU – vadošā institūcija Sadarbības partneri – LiepU, Vidzemes Augstskola, Latvijas Televīzija</p> <p>LiepU izpildītāji – Mg.sc.comp. Dz. Tomsons Mg.paed. J. Letinskis</p>
------------	---	--

2.3. ES programmu projekti

Latvijas-Lietuvas pārrobežu sadarbības programma

Struktūrvienība	Projekta nosaukums un raksturojums	Personāls
DIF	<p><i>Synergetic approach with eLearning, TV and mobile technologies to promote new business developments – eBig3,</i> īstenošanas laiks: 2011.–2013.</p> <p>Izstrādāts eBig3 tehnoloģiju paplašināto studiju platformas portāls, kas aprobēts, īstenojot 11 tālākizglītības kursus latviešu un lietuviešu valodā.</p> <p>Portāla programmatūras moduļi nodrošina piekļuvi projekta partneru izstrādātājiem un uzturētājiem mācību e-kursiem, kursu dalībnieku atbalstu, izmantojot mobilās ierīces un TV, un veikt pētījumu datorsistēmas lietotāju uzvedībā virtuālajā vidē.</p> <p>A. Alnis aizstāvēja maģistra darbu informācijas tehnoloģijā <i>Tehnoloģiju paplašināto studiju virtuālās vides izveide.</i></p> <p>Par projekta rezultātiem sagatavoti un prezentēti 3 referāti starptautiskās konferencēs (autors – Dz. Tomsons).</p> <p>http://www.latlit.eu/eng/running_projects/lliii183_ebig3/</p>	<p>Vadošā universitāte – RTU Partneri – Kauņas Tehnoloģiju universitāte, LiepU, Šauļu Universitāte, DU, LLU, Utena.</p> <p>LiepU dalībnieki – Mg.sc.comp. Dz. Tomsons Mg.paed. J. Letinskis Mg.paed. L. Ulmane-Ozoliņa Mg.sc.ing. A. Alnis Mg.sc.ing. V. Tomsons Mg.oec. I. Meire I. Šeniņa Studenti</p>

VZI	<p><i>Competitive Entrepreneurship by Lifelong Learning and Business Cooperation (COOP edu-ship)</i>, īstenošanas laiks: 2011.–2013.</p> <p>Rezultāti:</p> <ul style="list-style-type: none"> - Izveidotas Biznesa atbalsta struktūras. - Novērsti šķēršļi konkurētspējīgas uzņēmējdarbības attīstībai (infrastrukturā). - Pieaugušo izglītības centri saņēmuši aprikojumu inovatīvu mācību metožu izmantošanai. - Izstrādāts pētījums par pieaugušo izglītības institūciju efektivitātes paaugstināšanu darbā ar uzņēmējiem. - Iegādātas treniņu programmas. - Apmācīti potenciālie un esošie uzņēmēji. - Pieredzes apmaiņas vizītes Lietuvas, Latvijas pieaugušo izglītības centros. - Noorganizēti uzņēmēju aktivizēšanas pasākumi. - Izveidots pārrobežu sadarbības tīkls (biznesa atbalstu institūciju sasaiste). - Izstrādāts pētījums par novadu piedāvājumu uzņēmējdarbībai. - Sagatavots izdevums par atbalsta centriem un mūžizglītības piedāvājumu 3 valodās. 	<p>Vadošais partneris – Zengales plānošanas reģions.</p> <p>Dalībnieki – Kurzemes plānošanas reģions, Talsu, Jelgavas, Dobeles, Aizkraukles, Rundāles novadu Domes, Ventspils Augstskola, Pakrojas Biznesa informācijas centrs, Šauļu Attīstības aģentūra, Šauļu pašvaldība, Panevėžas biznesa konsultācijas centrs, Joniškų biznesa un tūrisma centrs, Rokiškų rajona izglītības centrs, Kauņas pašvaldība.</p> <p>LiepU projekta vadītājs – Mg.oec. A. Egliņš-Eglītis</p> <p>Dalībnieki – Mg.sc.tqm. M. Gineite Mg.oec. D. Lūduma</p>
------------	--	---

ES Izglītības programmas

Struktūrvienība	Projekta nosaukums	Personāls
PSDF	<p>ERASMUS IP projekts <i>Using Schools for Developing European Citizenship</i> USDEC-2 (2011-1-TR1-ERA10-27826)</p> <p>Īstenošanas laiks: 2012.–2013.</p> <p>Mācībspēku referāti, studentu darba grupas, prezentējot Latviju un LiepU, pieredzi darbā ar bērniem Latvijas skolās.</p>	<p>Vadošā augstskola – Sakarjas Universitāte (Turcija)</p> <p>LiepU dalībnieki – Mg.sc.educ. L. Enģele Mg.sc.educ. A. Klampe Pedagoģijas studenti</p>

	<p>EP <i>Comenius</i> programma, projekts <i>Network on Creativity in Preschool Education</i> CREANET (Nr.510473-2010-LLP-IT-COMENIUS-CNW).</p> <p>Īstenošanas laiks: 2010.–2013.</p> <p>Projektā – 12 sadarbības partneri un 40 asociētie partneri no 10 Eiropas valstīm.</p> <p>Darbības mērķis: veicināt radošumu un radošo domāšanu pirmsskolas izglītībā; izstrādāt Eiropas starpnozaru forumu diskusijām, pētījumiem un labās prakses apmaiņai, kā arī starpvalstu perspektīvas.</p> <p>Ieguvumi:</p> <ul style="list-style-type: none"> - Liepājas Kristīgās PII 3 gadu sadarbības līgums ar Saugu bērnu dārzu Lietuvā. - <i>Reggio Emilia</i> metodes iespējas bērnu radošuma veicināšanai un šīs metodes elementu pakāpeniska ieviešana pirmsskolā. - Ideja par pirmsskolas vecuma bērnu radošuma centra izveidi Liepājā. Šī centra pieejamība praktiskumiem LiepU studiju programmas <i>Skolotājs/ Pirmsskolas izglītības skolotājs</i> studentiem. <p>Rezultāti prezentēti noslēguma konferencē <i>Reggio Emilia</i>, Itālijā, publicēti divās grāmatās (monogrāfija un labās prakses piemēru apkopojums). Izstrādāts pētījums par kreativitātes izpratni un attīstības tendencēm Latvijā, kas prezentēts starptautiskajā konferencē Klaipēdā, Lietuvā. Izveidota sadarbība ar asociētajiem partneriem (pirmsskolas izglītības iestādēm) Latvijā, pirmsskolas izglītības speciālisti iesaistīti projekta darba grupās <i>Creativity and context</i> un <i>Expressive languages</i>.</p> <p>Dalībvalstu pirmsskolas izglītības iestādes uzsākušas veidot sadarbības tīklus arī savā starpā.</p>	<p>Vadošā institūcija – Scandiano Municipality (Itālija), dalībvalstis – Latvija, Dānija, Vācija, Zviedrija, Somija, Portugāle, Spānija, Lietuva, Horvātija</p> <p>LiepU dalībnieki – Dr.paed. L. Pavītola Dr.paed. I. Miķelsone Mg.paed. J. Grava</p> <p>Liepājas Kristīgā PII – I. Ābele N. Kirhnere V. Pole</p>
--	--	--

IZI	<p>ERASMUS IP <i>Intercultural Education for Sustainability – wise education for a decent life</i> (ERA 10-2013-006)</p> <p>Mērķis: bagātināt Eiropas augstskolu partnerattiecības, veicinot daudzpusēju sadarbību starp mācībspēkiem un studentiem, nodrošinot efektīvu apmaiņu ar zināšanām, pieredzi un praksi. Mijiedarbība starp dalībniekiem ir balstīta informācijas tehnoloģiju izmantošanā. Izveidota mājaslapa, lai veicinātu pētniecisko materiālu glabāšanu, izplatīšanu un apmaiņu. http://www.ipg.pt/ies2013/documents.aspx</p> <p>Novadītās lekcijas mērķis: iepazīstināt ar inovatīvu priekšstatu par tēmu <i>Values Education for a Sustainable Future</i>.</p> <p>Semināru mērķis: izstrādāt pētniecībā balstītus materiālus <i>International Earth Day</i>.</p>	<p>LiepU dalībnieki – Dr.paed. A.Līdaka Mg.paed. S.Lanka 5 studenti</p>
LC	<p>Erasmus LLP projekts <i>Network Tuning Standards & Quality of Educational Programs for Speech-Language Therapy in Europe</i> NetQues (177075-LLP-1-2010-1-FR-ERASMUS-ENWA)</p> <p>Īstenošanas laiks: 2010.–2013.</p> <p>Veikts plašs aptaujas pētījums Eiropas universitāšu Logopēdijas studiju programmu absolventu, darbinieku un darba devēju vidū. Projekta noslēguma konferencē 2013. g. septembrī Ģentē apspriesti projekta rezultāti. Līdz 2014. g. martam – gala atskaites sagatavošana un iesniegšana Eiropas Komisijā. Projekta gaita atspoguļota www.netques.eu.</p>	<p>Projekta vadītāja: <i>Aileen Patterson</i>, General Secretary, CPLOL</p> <p>Projekta vadības grupas locekle – Dr.med. B. Trinite</p>
MPLab	<p>ERASMUS IP projekts <i>Island CQ</i></p> <p>Īstenošanas laiks: 1.09.2012.– 13.05.2013.</p> <p>Intensīvas, interaktīvas radošo darbnīcu nedēļas studentiem, mācībspēkiem, zinātniekiem un māksliniekiem, kas ceļo pa projekta dalībvalstīm – Latviju, Ungāriju, Somiju, Beļģiju un Nīderlandi.</p> <p>Radošās laboratorijas centrā ir mākslas, mūzikas, mediju, tehnoloģiju un ilgtspējīgas attīstības radošās darbnīcas, lai veidotu sadarbības tīklus nākotnei un kopīgi strādātu pie vienotas tēmas, attīstot savas zināšanas un prasmes.</p>	<p>Projekta pieteicējs: <i>Academy of Popculture, Hanze University Gronongen</i></p> <p>Partneri: augstskolas Latvijā, Somijā, Nīderlandē, Spānijā, Lielbritānijā</p>

MPLab	<p>ERASMUS IP projekts <i>Media Culture 2020</i> Īstenošanas laiks: 1.09.2012.– 1.06.2013. Projekta mērķis ir demonstrēt, kāda varētu būt saplūstošā un interaktīvā 21. gs. Eiropas mediju kultūra pretstatā pārraidītajai un viena virziena 20. gs. mediju kultūrai, piem., Eirovīzijas festivā- lam, TV kanāliem <i>Euronews</i> un <i>Eurosport</i>. Bez 2 nedēļu intensīvā semināra Somijā studenti un pasniedzēji strādā tiešsaistes vidē, lai veidotu 2 nedēļu studiju programmu un pēc tam to novērtētu, kā arī izstrādātu materiālus, kas noderīgi citiem studentiem un pasniedzējiem.</p>	<p>Projekta pieteicējs: <i>Tampere University of Applied Sciences</i></p> <p>Partneri: augstskolas Latvijā, Somijā, Nīderlandē, Spānijā, Lielbritānijā</p>
--------------	---	---

EK programma *Life+*

Struktūr- vienība	Projekta nosaukums	Personāls
DIF	<p><i>Baltic Info Campaign on Hazardous Substances</i> (LIFE10 INF/EE/108) Īstenošanas laiks: 2011.–2015. Projekta mērķis: samazināt bīstamo ķīmisko vielu daudzumu vidē, informējot sabiedrību par to kaitīgo ietekmi uz vidi un veselību un veicot preventīvas darbības to produktu patēriņa un klāsta samazināšanai, kuru sastāvā ir bīstamās ķīmiskās vielas. Vides un pedagogu mācību programmās izstrādāt papildinājumus esošajiem mācību kursiem, materiālus par vidi un bīstamām ķīmiskām vielām, kopā ar Baltijas Vides forumu veidot seminārus universitātē, kā arī skolās. 2013. rezultāti: Rokasgrāmatas izstrāde skolotājiem par bīsta- majām ķīmiskajām vielām vidē un iespējām no tām izvairīties. LiepU atbildīga par satura un metodikas izstrādi skolotājiem 1.–6. kl. grupā. Rezultāti prezentēti projekta seminārā Mīnhenē (Vācija) 21.–24.11.13. Rokasgrāmatas aprobācijā iesaistīti studiju programmas <i>Skolotājs</i> studenti. Tēmas <i>Bīstamās ķīmiskās vielas</i> integrācija sākumskolas mācību priekšmetos. Semināri studentiem (februāris), skolotājiem (janvāris, marts).</p>	<p>Projekta pieteicējs – Baltijas Vides forums Igaunijā. Partneri – Baltijas Vides forums Latvijā, Baltijas Vides forums Lietuvā, <i>Eiropas sievietes par kopēju nākotni</i> (WECF), Vides filmu studija, Tallinas Universitāte, Liepājas Universitāte, AS <i>Rautakesko Latvia</i>, <i>Rautakesko AS Estonia</i>.</p> <p>LiepU koordinatore – Dr.biol. M. Zeltiņa Dalībnieki – Dr.paed. O. Glikasa Dr.paed. L. Karule</p>

2.4. Citi starptautiski pētniecības projekti

Struktūrvienība	Projekta nosaukums	Personāls
MZITI DIF	<p>Baltijas-Vācijas Augstskolu biroja projektu konkurss: <i>Fizika un stohastika – stohastiskie procesi dabas zinātnēs</i></p> <p>Īstenošanas laiks: 10.06.–15.12.2013.</p> <p>Projekta mērķis: stohastisko procesu pētīšana ar pielietojumiem dabas zinātnēs un komplekso sistēmu fizikā.</p> <p>Projekta aktivitātes:</p> <ul style="list-style-type: none"> - Stohastisko modeļu formulēšana un pētīšana. - Rezultātu iegūšana un zinātniskās publikācijas. - Rezultātu prezentēšana semināros un konferencēs. <p>Uzdevumi: Pētīt pakāpes skeilinga likumus stohastiskos modeļos; konkrēti pētīt pasažieru uzņemšanu lidmašīnā stohastiska modeļa ietvaros; prezentēt rezultātus TGF'13 starptautiskajā konferencē, kā arī semināros Rostokas Universitātē un LiepU.</p>	<p>Partneri: Rostokas Universitāte, Liepājas Universitāte</p> <p>Projekta vadītājs: Dr.phys. Jevgenijs Kaupužs</p>
DIF VPC	<p>Latvijas-Šveices sadarbības programmas projekts <i>Sadarbības augsnes zinātnē izveide un attīstība starp Cīrihes Lietišķo zinātņu universitāti un Liepājas Universitāti</i> (Nr.1.4-8-32)</p> <p>Īstenošanas laiks: 2013. gada oktobris.</p> <p>Projekta mērķis: izveidot un attīstīt ilgtermiņa sadarbību starp Cīrihes Lietišķo zinātņu universitāti un LiepU augsnes zinātnēs, kas ir inovatīva disciplīna kā vides aizsardzībā, tā vides inženierijā. LiepU vēlas nodrošināt jaunāko zinātnisko un praktisko atziņu iekļaušanu studiju programmā <i>Vides un atjaunojamo resursu inženierija un pārvaldība</i>, kā arī stiprināt Vides pētījumu centra zinātnisko kapacitāti.</p> <p>Liepājā strādāja pētniece <i>Beatrice Kulli Honauer</i>, kura vadīja lekcijas un konsultēja VPC pētniekus augsnes zinātnes jomā.</p>	<p>Partneri: Cīrihes Lietišķo zinātņu universitāte, Liepājas Universitāte</p> <p>Projekta vadītāja: Dr.biol. Māra Zeltiņa</p>

3. ZINĀTNISKĀS DARBĪBAS UN PĒTNIECĪBAS FINANSĒJUMS

4. tabula.

Zinātniskās darbības bāzes finansējuma izlietojums 2013. gadā (Ls)

Atalgojums un VSAOI	Zinātniskās infrastruktūras uzturēšana
23 902,61	20 231,39
KOPĀ: 44 134,0	

5. tabula.

Izdevumi zinātniskās darbības veikšanai
(CSP pārskats par 2013. gadu, 1.3. daļa; Ls)

Kārtējie izdevumi	945 264,0
tai skaitā:	
darbaspēka izmaksas	591 159,0
pārējie kārtējie izdevumi	354 105,0
Kapitalizdevumi	172 784,0
KOPĀ	1 118 048,0

6. tabula.

Finansējuma avoti zinātniskās darbības veikšanai
(CSP pārskats par 2013. gadu, 3.1. daļa; Ls)

KOPĀ	1 118 048,0
Valsts budžeta finansējums	123 320,0
no tā:	53 942,0
valsts līdzfinansējums ES struktūrfondu finansējumam zinātniskajai darbībai	
zinātniskās darbības bāzes finansējums	44 134,0
valsts pētījumu programmu finansējums	10 035,0
pārējais valsts budžeta finansējums	15 209,0
Augstskolas finansējums zinātnei	395 459,0
Ārvalstu finansējums	599 269,0
tai skaitā no:	
Eiropas Komisijas (ieskaitot ES struktūrfondus)	579 125,0
cita ārvalstu finansējuma	20 144,0

4. LiepU AKADĒMISKĀ PERSONĀLA, PROJEKTU DALĪBNIKU UN DOKTORANTU PUBLIKĀCIJAS

4.1. Anonīmi recenzētas un starptautiski pieejamās datubāzēs iekļautas zinātniskas publikācijas

WEB of Science/ SCOPUS

1. Andreyev, S. A., Guseynov, Sh. E., Yunusov, S. M., Labendik, V. P. Application of Tikhonov's Regularization Method for Stable Finding the Diagnostic Matrix of GTE with a priori Given Accuracy. Part III: Development of Methods for the Determination of the Regularization Parameter. *The International Journal of Mathematical Applications in Science & Mechanics*, Series: *Mathematics and Computers in Science and Engineering*, 2013, Issue 14, pp. 121–126.
2. **Bikse, Veronika**, Riemere, I. Development of Entrepreneurial Competences for Students of Mathematics and the Science: the Latvian Experience. *Procedia: Social and Behavioral Sciences on Science Direct*. Vol. 82, 2013, pp. 511–519.
3. Brics, M., **Kaupuzs, Jevgenijs**, Mahnke, R., 2013. *Scaling behavior of airplane-boarding model*. *Phys. Rev. E*, Vol. 87, 2013, 042117
4. Cakula, Sarma, **Jakobsone, Andra**, Motejlek, J. Virtual Business support infrastructure for entrepreneurs. *Procedia Computer Science*, 25, 2013, pp. 281–288.
5. **Grava, Jana**. Skolotāju izpratnes analīze par bērncentrētas pedagoģijas pieejas realizāciju pirmsskolā. *Sabiedrība, integrācija, izglītība*. Starptautiskās zinātniskās konferences materiāli: 1. daļa. Rēzekne : Rēzeknes Augstskola, 2013, 358.–368. lpp.
6. **Guseynov, Sh. E., Yunusov, S. M.**, Andreyev, S. A., **Labendik, V. P.** Application of Tikhonov's Regularization Method for Stable Finding the Diagnostic Matrix of GTE with a priori Given Accuracy. Part II: Gas Path Analysis for Controlling the State of GTE Air Gas Channel with the Help of Tikhonov's Regularization Method. *The International Journal of Mathematical Applications in Science & Mechanics*, Series: *Mathematics and Computers in Science and Engineering*, 2013, Issue 14, pp. 115–120.
7. **Guseynov, Sh. E., Aleksejeva, J. V., Borisova, I., Rimshans, J. S.** Scientifically substantiated recommendations on geotechnical, hydrogeological and techno-economic conditions for the optimal functioning of solid domestic waste landfill (taking as an example the "Kivites" landfill of the Liepaja region in Latvia). *The Second International Conference on Mechatronics and Computational Mechanics (ICMCM-2013)*, December 30–31, 2013, Frankfurt, Germany, UP-12

8. **Guseynov, Sh. E., Aleksejeva, J. V., Borisova, I., Rimshans, J. S.** On one mathematical model for formation of biogas in solid domestic waste landfill. *The Second International Conference on Mechatronics and Computational Mechanics (ICMCM-2013)*, December 30–31, 2013, Frankfurt, Germany, UP-11
9. **Guseynov, Sh. E., Aleksejeva, J. A.** Construction of 2D mathematical model for filtration processes in layered system with aperiodically interleaved permeable and impermeable strata. *The International Journal of Mathematical Applications in Science & Mechanics*, Series: *Mathematics and Computers in Science and Engineering*, 2013, Issue 14, pp. 103–108.
10. **Guseynov, Sh. E., Aleksejeva, J. V.** Some mathematical models for analysis, evaluation and prediction of environmental conditions. Part I: Models for continuous monitoring of aqueous environment of Latvia. *Proceedings of the International Conference on Environmental Pollution and Remediation (ICEPR 2013)*, October 06–08, 2013, Paris, France, Issue 82, pp. 308–315.
11. **Guseynov, Sharif E., Aleksejeva, Jekaterina V.** Some mathematical models for analysis, evaluation and prediction of environmental conditions. Part II: Models for continuous monitoring of atmospheric environment of Latvia. *Proceedings of the International Conference on Environmental Pollution and Remediation (ICEPR 2013)*, October 06–08, 2013, Paris, France, Issue 82, pp. 201–206.
12. **Guseynov, Sh. E., Aleksejeva, J. V., Rimshans, J. S.** On one mathematical model for filtration of weakly compressible chemical compound in the porous heterogeneous 3D medium. Part I: Model construction with the aid of the Ollendorff approach. *Proceedings of the International Conference on Computational and Mathematical Sciences (ICCMS 2013)*, Barcelona, Spain, October 14–15, 2013, Issue 82, pp. 524–529.
13. **Guseynov, Sharif E., Aleksejeva, Jekaterina V., Rimshans, Janis S.** On one mathematical model for filtration of weakly compressible chemical compound in the porous heterogeneous 3D medium. Part I: Model construction with the aid of the Ollendorff approach. *International Journal of Mathematical Science and Engineering*, Vol. 7, Issue 10, 2013, pp. 292–297.
14. **Guseynov, Sh. E., Aleksejeva, J. V., Rimshans, J. S.** On one mathematical model for filtration of weakly compressible chemical compound in the porous heterogeneous 3D medium. Part II: Determination of the reference directions of anisotropy and permeabilities on these directions. *Proceedings of the International Conference on Computational and Mathematical Sciences (ICCMS 2013)*, Barcelona, Spain, October 14–15, 2013, Issue 82, pp. 437–442.

15. **Guseynov, Sh. E., Aleksejeva, J. V., Bitlerjus, L., Laudobeles, L., Rimshans, J. S.** On one initial-boundary problem for convective diffusion equation with variable coefficients arising in chemical hydrodynamics. Part I: Analytic approach for solving. *Proceedings of the International Conference on Environmental, Biological and Ecological Sciences, and Engineering (ICEBESE 2013)*, November 06–07, 2013, Paris, France, Issue 83, pp. 184–190.
16. **Guseynov, Sh. E., Aleksejeva, J. V., Bitlerjus, L., Laudobeles, L., Rimshans, J. S.**, 2013. On one initial-boundary problem for convective diffusion equation with variable coefficients arising in chemical hydrodynamics. Part II: Numerical experiments. *Proceedings of the International Conference on Environmental, Biological and Ecological Sciences, and Engineering (ICEBESE 2013)*, November 06–07, 2013, Paris, France, Issue 83, pp. 213–219.
17. **Guseynov, Sh. E.,** Baranova, L. V., Medvedev, A. N. To the Problem of the Optimal Cargo Handling Management Process at the Large Transport Hubs. *The International Journal of Mathematical Applications in Science & Mechanics, Series: Mathematics and Computers in Science and Engineering*, 2013, Issue 14, pp. 127–133.
18. **Jansone, Anita, Zacs, Laimonis, Jakimov, Kiril.** An Approach to Information Technologies for Solving Mathematical Physics Problems. Tarek Sobh and Khaled Elleithy, ed. *Emerging Trends in Computing, Informatics, Systems Sciences, and Engineering. Lecture Notes in Electrical Engineering*, 2013, Volume 151, pp. 751–757.
19. Jourak, A., **Frishfelds, V.,** Lundström, T. S., Herrmann, I., Hedström, A. The Calculations of Dispersion Coefficients Inside Two-dimensional Randomly Packed Beds of Circular Particles. *AIChE Journal*, 2013, Volume 59, Issue 3, pp. 1002–1011.
20. Jourak, Amir, **Frishfelds, Vilnis,** Hellström, J. Gunnar I., Lundström, T. Staffan, Herrmann, Inga, Hedström, Annelie. Longitudinal Dispersion Coefficient: Effects of Particle-Size Distribution. *Transport In Porous Media*, 2013, Volume 99, Issue 1, pp. 1–16.
21. Jourak, A., Hellström, J. G. I., Lundström, T. S., **Frishfelds, V.** Numerical derivation of dispersion coefficients for flow through three-dimensional randomly packed beds of monodisperse spheres. *AIChE Journal*, 2013.
22. **Yunusov, S. M., Guseynov, Sh. E.,** Andreyev, S. A., **Labendik, V. P.** Application of Tikhonov's Regularization Method for Stable Finding the Diagnostic Matrix of GTE with a priori Given Accuracy. Part I: Features of Diagnosing and Development of Mathematical Model. *The International Journal of Mathematical Applications in Science & Mechanics, Series: Mathematics and Computers in Science and Engineering*, 2013, Issue 14, pp. 109–114.

23. **Jurs, Pāvels, Samuseviča, Alīda.** Civic participation – improvement of the educational content/ Pilsoniskā līdzdalība – izglītības satura pilnveidei. *Izglītības reforma vispārīgizglītošajā skolā: izglītības satura pētījumi un ieviešanas problēmas/ Education Reform in Comprehensive School: Education Content Research and Implementation Problems.* Rēzekne : Rēzeknes Augstskola, 2013, 75.–84. lpp.
24. **Jurs, Pāvels.** Pilsoniskās izglītības nozīmīgums un aktualitāte. *Sabiedrība, integrācija, izglītība: Starptautiskās zinātniskās konferences materiāli : 1. daļa.* Rēzekne: Rēzeknes Augstskola, 2013, 268.–277. lpp.
25. **Kaupuzs, Jevgenijs, Melnik, R. V. N., Rimšāns, Jānis.** Scaling regimes and the singularity of specific heat in the 3D Ising model. *Communications in Computational Physics*, 2013, Vol. 14, No. 2, pp. 355–369.
26. **Kaupuzs, Jevgenijs, Guseynov, Sh. E., Rimshans, Jānis.** Modelling of nanoparticles in a gas flow. *Traffic and Granular Flow.* Editors: V.V. Kozlov, A.P. Buslaev, A.S. Bugaev, M.V. Yashina, A. Schadschneider, M. Schreckenberg. Vol. 19, Part 3: *Granular flow.* Berlin, Heidelberg, New-York, Dordrecht, London: Springer-Verlag, 2013, pp. 355–359.
27. **Lieģeniece, Daina.** Kopveseluma pieeja 5 – 12 gadus vecu bērnu uzvedības izpratnei sociālā vidē. *Sabiedrība, integrācija, izglītība.* Starptautiskās zinātniskās konferences materiāli: 2. daļa. Rēzekne : Rēzeknes Augstskola, 2013, 37.–47. lpp.
28. Lundström, T. S., **Frishfelds, Vilnis.** Modeling filtration of particulate flow during impregnation of dual-scale fabrics. *Journal of Composite Materials*, 2013, Vol. 47 Issue: 15, pp. 1907–1915.
29. Lundstrom, T. S., Hellstrom, J. Gunnar I., **Frishfelds, Vilnis.** Transversal flow-induced deformation of fibres during composites manufacturing and the effect on permeability. *Journal of Reinforced Plastics and Composites*, 2013, Vol. 32 Issue: 15, pp. 1129–1135.
30. **Medveckis, Arturs.** Biogrāfiskā pieeja pedagoģiskos pētījumos: no dzīvesstāsta līdz monogrāfijai. *Sabiedrība, integrācija, izglītība.* Starptautiskās zinātniskās konferences materiāli: 2013. gada 24.–25. maijs, 2. daļa. Rēzekne : Rēzeknes Augstskola, 2013, 423.–438. lpp.
31. Rivža, Baiba, **Bikse, Veronika, Brence, I.** Competitiveness and Quality – Important Challenge for Higher Education Sustainability: the Case of Latvia. *Journal of Teacher Education for Sustainability. The Central European Journal of Social Sciences and Humanities*, 2013, Vol. 15, No. 2, pp. 52–66.
32. **Samuseviča, Alīda.** Pedagoģiskās kvalitātes empīriskā dimensija pirmsskolā. *Sabiedrība, integrācija, izglītība.* Starptautiskās

- zinātniskās konferences materiāli: 1. daļa. Rēzekne : Rēzeknes Augstskola, 2013, 381.–389. lpp.
33. **Striguna, Santa.** Update of Pedagogical Values in the Process of Young Teachers' Professional Development. *Sabiedrība, integrācija, izglītība*. Starptautiskās zinātniskās konferences materiāli: 1. daļa. Rēzekne : Rēzeknes Augstskola, 2013.
 34. **Tomele, Gundega.** Rakstu valodas apguves un traucējumu korekcijas priekšnosacījumi Montesori pedagoģijā. *Sabiedrība. Integrācija. Izglītība*. Starptautiskās zinātniskās konferences materiāli. Rēzekne : Rēzeknes Augstskola, 2013, 222.–232. lpp.
 35. **Vecenāne, Helēna,** Fernāte, A. Relationship between the Student's Functional Status of Organism, Body Composition and Health Self-assessment. Studentu organisma funkcionālā stāvokļa, ķermeņa kompozīcijas un veselības pašnovērtējuma mijsakārbas. *Sabiedrība, integrācija, izglītība*. Starptautiskās zinātniskās konferences materiāli: 2. daļa. Rēzekne : Rēzeknes Augstskola, 2013, 613.–623. lpp.
 36. **Vikmane, Blāzma.** Socialization in the family and formation of preschool childrens concept of the parents image. *Sabiedrība, integrācija, izglītība*. Starptautiskās zinātniskās konferences materiāli, 2013. gada 24. –25. maijs. 1. daļa. Rēzekne : Rēzeknes Augstskola, 2013, 409.–419. lpp.

Citas datu bāzes

1. Ābelniece, B., **Pūre, Inga.** Public Relations in Latvia at the Beginning of 21st Century: Problems and Solutions. *Kulturspezifisk der europäischen Wirtschaftskommunikation. Europäische Kulturen in der Wirtschaftskommunikation*. Schmidt, C. M., Dimants, A., Lehtonen, J., Nielsen, M. (Hrsg.). Bd. Wiesbaden : Springer Fachmedien, 2013, S. 125–135.
2. **Grava, Jana.** A pre-school aged child's free choice and self-implementation in study proces. *Journal of Teaching and Education*. Vol. 2, Nr. 04, 2013. CD-ROM
3. **Guseynov, Sh. E., Aleksejeva, J. V.** Comparative analysis of the use of renewable energy sources: advantages and limitations. *The Third International Conference on Applied Mechanics*, December 26–29, 2013, Paris, France, A.17
4. **Guseynov, Sh. E., Aleksejeva, J. V.** Multi-objective nonlinear simplex search approach. Part I: Theoretical considerations. *The 6th International Conference on Decision and Control*, December 10–15, 2013, Firenze, Italy, P-30
5. **Guseynov, Sh. E., Aleksejeva, J. V.** Multi-objective nonlinear simplex search approach. Part II: Peculiarities of practical applications. *The 6th International Conference on Decision and Control*, December 10–15, 2013, Firenze, Italy, P-23

6. **Guseynov, Sh. E., Aleksejeva, J. V.** On one approach for solution of coefficient inverse problem arising in diffusive problems of chemical kinetics. Part I: Theoretical justification. *The International Conference on Mathematical Models and Methods in Applied Sciences (ICMMMAS-2013)*, November 13–15, 2013, Venice, Italy, Issue 84, pp. 153–158.
7. **Guseynov, Sh. E., Aleksejeva, J. V.** On one approach for solution of coefficient inverse problem arising in diffusive problems of chemical kinetics. Part II: Numerical experiments and interpretation of test scores. *The International Conference on Mathematical Models and Methods in Applied Sciences (ICMMMAS-2013)*, November 13–15, 2013, Venice, Italy, Issue 84, pp. 87–92.
8. **Guseynov, Sh. E., Aleksejeva, J. V., Borisova, I., Rimshans, J. S., Schegolikhina, N. V.** Methods preparation for determination of quantitative characteristics of base polluting substances emission into the atmosphere of the landfill of solid domestic waste. *The 6th International Conference on Decision and Control*, December 10–15, 2013, Firenze, Italy, P-31
9. **Guseynov, Sh. E., Aleksejeva, J. V., Rimshans, J. S., Junusov, T. S.** Scientifically based concept of solid waste management: models, ideas, guidelines. *The Third International Conference on Applied Mechanics*, December 26–29, 2013, Paris, France, A.18
10. **Guseynov, Sh. E., Borisova, I., Aleksejeva, J. V., Schegolikhina, N. V., Rimshans, J. S., Labendik, V. P., Junusov, T. S.** Determination of the composition of substances and the exact mode of irrigation of solid domestic waste landfill to increase biogas production volume, depending on the humidity, temperature and pressure in the near-surface layers of the landfill. *The Second International Conference on Environment, Chemistry and Biology*, December 13–215, 2013, Stockholm, Sweden, Pst.11.
11. **Guseynov, Sh. E., Drobyshev, S. V.** On one approach for solving of some class of multiobjective optimization problems with interval coefficients. *Proceedings of the 5th International Conference on Modelling, Simulation and Applied Optimization (ICMSAO'13)*. Published under the aegis of the IEEEExplore (IEEE: Electrical and Electronics Engineers), 2013, pp. 274–281.
12. **Gūtmane, Zanda.** The Representation of the Borderland in the Baltic Prose at the turn of 90's. *Comparative Studies. Landscape and Culture*. Vol. 5 (2). Daugavpils : Daugavpils University Academic Press „Saule”, 2013, pp. 82–91.
13. **Jurs, Pāvels.** Stocktaking of civic participation in the Latvia and long-term effects in the pedagogical process. *International Journal of Multidisciplinary Thought*, Vol. 3, No. 4, pp. 323–331.

14. **Klasone, Inta.** Artistic Creativity and Scientific Research Forms of Work of Visual Art Education in Liepaja University, Latvia. *Journal of Teaching and Education*, 2013, Vol. 02, No. 02, 2013. Pieejams: <http://www.universitypublications.net/jte/0202/pdf/E3X222.pdf>
15. **Klasone, Inta.** Topicality of learning business basics in arts teacher education. *Conference materials on Enabling Teachers for Entrepreneurship Education* (ENTENP 2013), Guarda : Guarda Polytechnic Institute, 2013, pp. 68–75.
16. **Klasone, Inta.** Using pictures when teaching prepositions in English lesson in the forms 3 – 4. *International Journal of Language and Literature Education*, 10./12973/dee,11.212, pp. 23–38.
17. **Ķemere, Rūta, Samuseviča, Alīda.** Fremdsprachenerwerb im Kontext der Förderung des Multilingualismus in Lettland. *Sustainable Multilingualism*. 2/2013, pp. 126–137.
18. **Latsone, Lāsma, Pavītola, Linda.** The value of researching civic responsibility in the context of Latvia. *Value and Virtue in Practice-Based Research*. J. McNiff (Eds.), 2013, pp. 93–106.
19. **Laugale, Velga.** Frazeoloģismu apguve augstākajā izglītībā: lingvokulturoloģiskais aspekts. *Darnioji daugiakalbystė: periodinis mokslo žurnalas*, Nr. 2. Kaunas : Vytauto Didžiojo universitetas, 2013, pl. 100–109. Pieejams: http://vddb.laba.lt/obj/LT-eLABA-0001:J.04~2013~ISSN_2335-2027.N_2.PG_100-109
20. **Lidaka, Anita.** Value Education for Sustainability. *Proceedings in GVW: The 1-st Global Virtual Conference – Workshop*. Slovakia : EDIS- Publishing Institution of the University of Zilina, 2013, pp.162–167. Pieejams: <http://www.gv-conference.com/archive/?vid=1&aid=1&kid=40101>
21. **Lidaka, Anita.** Values Education in Latvia's Schools. *International Journal of Multidisciplinary Thought*. Vol. 3, No. 4, 2013, pp 35–46. Pieejams: <http://universitypublications.net/ijmt/0304/pdf/E3X203.pdf>
22. **Lidaka, Anita, Priedolina, Madara.** Professional Values in Youth Education. *Eurasian Multidisciplinary Forum*, Tbilisi, Grigol Robakidze University, Georgia, European Scientific Institute, ESI (24–26 October 2013). Conference Proceedings Vol. 1, pp. 399–408. Pieejams: <http://www.emforum.eu/images/emf.vol.1.pdf>
23. **Lidaka, Anita, Samuseviča, Alīda.** Significance of Pedagogy Knowledge in Entrepreneurship Professionals' Training. *Conference materials on Enabling Teachers for Entrepreneurship Education* (ENTENP 2013), Guarda : Guarda Polytechnic Institute, 2013, pp. 56–67. Pieejams: <http://run.unl.pt/bitstream/10362/10687/1/Proceedings%20book%20ENTENP%202013%20versao%20final%202.pdf>
24. **Lidaka, Anita, Samuseviča, Alīda, Striguna, Santa.** Values Actualization in the Educational Process. *1st Annual International*

- Interdisciplinary Conference* (AIIC 2013), 24–26 April 2013, Azores Islands, Portugal, Proceedings Vol. 2, pp. 968–976. Pieejams: <http://aiiconference.net/=BACKUP/images/aiic.vol.2.pdf><http://aiiconference.net/index.php/2012-12-25-07-32-16><http://ejournal.org/index.php/esj/issue/view/83>
25. **Lūsēna-Ezera, Inese, Bārdule, Kristīne.** Tehnoloģijas mūsdienu skolā – nepieciešamība un izaicinājumi/ Technologies in modern school – necessity and challenges. *14. starptautiskās zinātniskās konferences „Radīt nākotni: komunikācija, izglītība, bizness” rakstu krājums.* Rīga : BA „Turība”, 2013. Pieejams: <http://turiba.lv/lv/bizness-zinatne/publikacijas/radit-nakotni-komunikacija-izglitiba-bizness/374/>
 26. **Neimane, Ilma, Rupeika, Rita.** Study process innovations in compliance with the specified learning outcomes in the study programmes. *Egitania Scientia Journal.* Guarda Polytechnic Institute, 2013, pp. 82–100. Pieejams: <http://www.ipg.pt/entemp2013/files/Proceedings%20book%20ENTENP%202013%20%20versao%20final%202.pdf><http://www.ipg.pt/revistaipg/magazine.aspx?id=17>
 27. **Pavitola, Linda,** Jautakyte, R. Creativity and arts in preschool education. *Creativity in Preschool Education.* A. Gariboldi & N. Catellani (Eds.). Printed in Italy: SERN, pp. 46–58.
 28. **Pavitola, Linda,** Wallander, A., **Bethere, Dina.** Modul 4: *Diversitat. Ubergang in die Schule und Mehrsprachigkeit. Ein Curriculum fur padagogische Fach- und Lehrkrafte.* A. Seifert (Eds.). Hamburg : Verlag Dr. Kovac, 2013, pp. 115–133.
 29. **Priedolina, Madara.** Terms Of Teachers’ Competitiveness Development in Labour Market. *Conference materials on Enabling Teachers for Entrepreneurship Education* (ENTENP 2013), Guarda : Guarda Polytechnic Institute, 2013, pp. 179–183. Pieejams: <http://run.unl.pt/bitstream/10362/10687/1/Proceedings%20book%20ENTENP%202013%20versao%20final%202.pdf>
 30. **Samuseviča, Alīda.** Support opportunities for professional development of the novice teacher. U. Härkönen (ed.). Proceedings of the 10th international JTEFS/BBCC conference *Sustainable development. Culture. Education. Reorientation of teacher education towards sustainability through theory and practice.* Publications of the University of Eastern Finland Reports and Studies in Education, Humanities, and Theology, No. 7, 2013, pp. 141–157.
 31. **Samusevica, Alīda.** The Value of Emotional Intelligence in Teacher Education: Conflict Management in Latvia. *Journal of Teaching and Education,* Vol. 02, Nr. 02, 2013, pp. 117–129.
 32. **Samuseviča, Alīda, Striguna, Santa.** Pre-service Teacher Education: Experience and Developmental Tendencies at Liepāja University.

- Eurasian Multidisciplinary Forum*, Tbilisi, Grigol Robakidze University, Georgia, European Scientific Institute, ESI (24–26 October 2013). Conference Proceedings Vol. 1, pp. 379–387. Pieejams: <http://www.emforum.eu/images/emf.vol.1.pdf>
33. **Sudmale Sintija, Deimante-Hartmane Dagnija, Kulmane Vineta.** Integration of principles of knowledge management in group work as a means of eliminating plagiarism. *Proceedings of Human and Social Sciences at the Common Conference*: Vol. 1, November 2013. Slovakia : EDIS, 2013, pp. 247–251.
 34. **Tišheizere, Edite.** Text and Context: Productions of Tennessee Williams's *A Streetcar Named Desire* Through Changing Times. *Text in Contemporary Theatre: The Baltics within the World Experience*. Cambridge Scholars Publishing, 2013, pp. 56–68.
 35. **Tomele, Gundega.** Methoden der frühen Sprachanbahnung. *Sprache, Kommunikation und soziale Entwicklung – Frühe Diagnostik und Therapie*. Herausgegeben von Th. Hellbrügge und B. Schneeweiß. Stuttgart : Klett-Cotta, S. 195–207.
 36. **Vecenāne, Helēna.** Correlations between students' physical activity habits and factors influencing them from the perspective of theory of planned behaviour. *Lase journal of sport science*. Vol. 4, 2013, pp. 85–99.
 37. **Veinberga, Sandra.** The Analysis of Government's Communications and Public Engagement's Socio-Political Effects during the Financial Crisis in Latvia (2008–2011). *Asian Journal of Humanities and Social Studies*, Vol. 1, No. 5, 2013, pp. 381–391.

4.2. Zinātniskie raksti starptautiskos un nacionālos izdevumos

1. **Ābele, Lilīta, Bruņeckiene, Jurgita.** Regional Development and Business Growth Simulayion Program – an Appropriate Tool for Regional Economics Analysis. *International Conference "New Challenges of Economic and Business Development –2013"*. Rīga : Latvijas Universitāte, 2013.
2. **Ābele, Lilīta, Zeltiņa, Māra.** Uzņēmējdarbības atbalsta instrumentu loma uzņēmumu ilgtspējas veicināšanā. *Sabiedrība un kultūra: rakstu krājums*: Nr. 15. Liepāja : Liepājas Universitāte, 2013, 523.–532. lpp.
3. Ambulte, Agate, **Jansone, Anita.** Biznesa inteliģence e-sabiedrībā. *Sabiedrība un kultūra: rakstu krājums*: Nr. 15. Liepāja : Liepājas Universitāte, 2013, 221.–230. lpp.
4. **Baltiņa-Kļava, Vita, Celma-Zīda, Daina.** Health Education Teacher's Role in the 21st Century in the Context of Latvian Public Health Promotion, Knowledge Management and Information

- Technology: a Theoretical Study – Literature Review. *Teacher of the 21st Century: Quality education for quality teaching*: 2013 ATEE Spring Conference Proceedings. Association for Teacher Education in Europe, 2013, pp. 101–117.
5. **Bikse, Veronika.** Darba tirgus izaicinājumi universitātēm topošo speciālistu uzņēmējspēju attīstībā. *Sabiedrība un kultūra*: rakstu krājums: Nr. 15. Liepāja : Liepājas Universitāte, 2013, 548.–557. lpp.
 6. **Bikse, Veronika,** Lancmane, Lāsma. Uzņēmējspēju attīstība skolēniem uzņēmējdarbības izglītības procesā. *Sabiedrība un kultūra*: rakstu krājums: Nr. 15. Liepāja : Liepājas Universitāte, 2013, 558.–569. lpp.
 7. **Bikse, Veronika,** Libkovska, U., Riemere, I. Uzņēmējspēju attīstības iespējas skolēniem mijiedarbībā ar karjeras izglītību: problēmas, risinājumi. *Pedagoģija un skolotāju izglītība*: Latvijas Universitātes raksti: 790. Rīga : Latvijas Universitāte, 2013, 112.–126. lpp.
 8. **Bikse, Veronika,** Rivža, Baiba, Rivža, Sandija. Mikrokredīta grupu attīstība Latvijā: problēmas un risinājumi. *Sabiedrība un kultūra*: rakstu krājums: Nr. 15. Liepāja : Liepājas Universitāte, 2013, 570.–579. lpp.
 9. Burceva, R., Kalniņa, D., Lanka, Ē., **Pavītola, Linda.** Skolotāja aktuālās lomas izglītības procesā. *Pedagogu vispārējās kompetences pilnveidošanas iespējas*. R. Burcevas un M. Kauperes red. Rīga : Latvijas Universitāte, 2013, 143.–170. lpp.
 10. **Celma-Zīda, Daina,** Blumbaha, Aira. Deputātu lēmumu pieņemšanas sasaiste ar pārstāvētās partijas mērķiem. *Sabiedrība un kultūra*: rakstu krājums: Nr. 15. Liepāja : Liepājas Universitāte, 2013, 604.–615. lpp.
 11. **Deimante-Hartmane Dagnija.** Skolēna patstāvīgā angļu valodas mācīšanās – skolotāja vadīta patstāvīgās mācīšanās prasmju pilnveides procesa sastāvdaļa. *Valodu apguve: problēmas un perspektīva*: zinātnisko rakstu krājums: Nr. 9. Liepāja: Liepājas Universitāte, 2013, 137.–147. lpp.
 12. **Deimante-Hartmane Dagnija.** Teacher's and Student's Roles in Promoting the Development of Student's Independent Learning Skills. *International Scientific Publications: Educational Alternatives*, Vol. 11, Part. 1. Bulgaria : Info Invest Ltd, 2013, pp. 67–75.
 13. **Dobelis, Kārlis.** Profesora E. Ģingūļa zinātniskā un pedagoģiskā darbība. *Sabiedrība un kultūra*: rakstu krājums: Nr. 15. Liepāja : Liepājas Universitāte, 2013, 113.–119. lpp.
 14. **Drišļuks, Uldis.** Ventspils pašvaldības darbības izvērtējums. *Sabiedrība un kultūra*: rakstu krājums: Nr. 15. Liepāja : Liepājas Universitāte, 2013, 616.–626. lpp.
 15. **Dzintars, Normunds.** Valodniecības pētījumu ietekme uz vārdu savienojumu sintaksesmācību saturu pamatskolā 20. gs. 50.–80.

- gados. *Vārds un tā pētīšanas aspekti*: rakstu krājums: Nr. 17 (2). Liepāja : LiePA, 2013, 28.–36. lpp.
16. **Engele, Liga**. Using music therapy for preschool children with specific developmental disorders of speech and language. *Erasmus Intensive Programme Project „Arts Therapies for different client/ patient groups”*: collection of articles, authors of compilation: E. Krevica, K. Martinsone, 2013, pp.176–185.
 17. **Gineite, Meldra**. Pašvaldību atbalsta tiesiskais ietvars uzņēmējdarbībai Latvijā. *Sabiedrība un kultūra*: rakstu krājums: Nr. 15. Liepāja : Liepājas Universitāte, 2013, 638.–648. lpp.
 18. **Gintere, Ērika**, Medne, Dace, Priedīte, Vēsma. Bērnu sociālās aprūpes institūcijas (BSAI) multiprofesionālās prakses refleksija. *Sabiedrība un kultūra*: rakstu krājums: Nr. 15. Liepāja : Liepājas Universitāte, 2013, 186.–192. lpp.
 19. **Helviga, Anita**. Ieskats latviešu literatūrzinātnes terminogrāfijā. *Aktuālas problēmas literatūras zinātnē*: rakstu krājums: Nr. 18. Liepāja : Liepājas Universitāte, 2013, 110.–123. lpp.
 20. Ikere, Zaiga, Kursīte, Janīna, **Lāms, Edgars**, Šuplinska, Ilga. Reģionālās identitātes koda dimensija. *Letonikas piektais kongress: plenārsēžu materiāli*. Rīga : Latvijas Zinātņu akadēmija, 2013, 215.–228. lpp.
 21. **Jurs, Pāvils**. Jauniešu pilsoniskās līdzdalības potenciāls. *Sabiedrība un kultūra*: rakstu krājums: Nr. 15. Liepāja : Liepājas Universitāte, 2013, 120.–128. lpp.
 22. **Kačanova, Baiba**. Angļu valodas kā svešvalodas lingvodidaktiskais saturs Latvijā: leksikas aspekts. *Vārds un tā pētīšanas aspekti*: rakstu krājums: Nr. 17 (2). Liepāja : LiePA, 2013, 54.–64. lpp.
 23. **Kačanova Baiba**. Pašreizējā situācija un perspektīvas svešvalodu apguvē: viltusdraugi angļu un latviešu valodā. *Valodu apguve: problēmas un perspektīva*: zinātnisko rakstu krājums: Nr. 9. Liepāja : Liepājas Universitāte, 2013, 148.–159. lpp.
 24. Kalniņa, D., **Pavītola, Linda**. Skolēnu mācīšanās sekmēšana. *Pedagogu vispārējās kompetences pilnveidošanas iespējas*. R. Burcevas un M. Kauperes red. Rīga : Latvijas Universitāte, 2013, 171.–185. lpp.
 25. **Kaliņina, Valentīna**. Конструктивная коммуникация как основа управленческой деятельности. *Sabiedrība un kultūra*: rakstu krājums: Nr. 15. Liepāja : Liepājas Universitāte, 2013, 818.–825. lpp.
 26. **Kastiņš, Juris**, Belozjorova, Lidija. Hansa Magnusa Ensensbergera literārā epistēma. *Aktuālas problēmas literatūras zinātnē*: rakstu krājums: Nr. 18. Liepāja : LiePA, 2013. 139.–145. lpp.
 27. **Kārklīņa, Vaira**. Matemātikas mācīšanas metodikas attīstības tendences. *Sabiedrība un kultūra*: rakstu krājums: Nr. 15. Liepāja : Liepājas Universitāte, 2013, 129.–132. lpp.

28. **Kuduma, Anda.** Liepājas dzejnieku urbānās mozaīkas. *Aktuālas problēmas literatūras zinātnē*: rakstu krājums: Nr. 18. Liepāja : LiePA, 2013. 178.–187. lpp.
29. **Kulmane, Vineta, Jākobsone, Andra.** Zināšanu pārvaldības principu integrācija datorizētā vidē, mācoties sadarbībā. *Sabiedrība un kultūra*: rakstu krājums: Nr. 15. Liepāja : Liepājas Universitāte, 2013, 231.–239. lpp.
30. **Laiveniece, Diāna.** Teksta mikrostrukturāras veidotāji līdzekļi valodniecības zinātniskajos rakstos. *Vārds un tā pētīšanas aspekti*: rakstu krājums: Nr. 17 (1). Liepāja : LiePA, 2013, 122.–133. lpp.
31. **Laiveniece, Diāna.** Valodas izjūta kā lingvodidaktikas jēdziens. *Valodu apguve: problēmas un perspektīva*: zinātnisko rakstu krājums: Nr. 9. Liepāja : LiePA, 2013, 69.–81. lpp.
32. **Laiveniece, Diāna, Dzintars, Normunds.** Artura Ozola ieguldījums latviešu valodas mācības metodikā. *Res Latvienses, 2: Arturs Ozols (1912–1964). In honorem*: LU Humanitāro zinātņu fakultātes Latvistikas un baltistikas nodaļas raksti. Sast. un red. Andra Kalnača, Ojārs Lāms. Rīga : LU Akadēmiskais apgāds, 2013, 61.–74. lpp.
33. **Lāms, Edgars.** Dzejas un literārā procesa aktuālie jautājumi Ojāra Vācieša rakstos un sarunās. *Dzīves dziesma sarkanā: Ojārs Vācietis un viņa laiks*. Rīga : Zinātne, 2013, 122.–130. lpp.
34. **Lāms, Edgars.** Noveles statuss un tipoloģiskais izvērsums 20. gadsimta sākuma un 21. gadsimta sākuma latviešu literatūrā. *Rūdolfs Blaumanis: teksts un konteksts*. Rīga : LU Akadēmiskais apgāds, 2013, 113.–120. lpp.
35. **Lāms, Edgars.** Pārdomas par naivisma potenciālu latviešu rakstniecībā. *Aktuālas problēmas literatūras zinātnē*: rakstu krājums: Nr.18. Liepāja : LiePA, 2013, 206.–215. lpp.
36. **Lāms, Edgars.** Tas pats citāda reālisms. *Latviešu un cittautu literatūra: no romantisma līdz modernismam*, 4. Rīga : Jaunā Daugava, 2013, 147.–153. lpp.
37. **Lāms, Edgars.** Topogrāfiskās zīmes un toponīmiskie orientieri Māra Čaklā dzejas pasaulē. *Ceļojums dzejnieku pasaulē: Māris Čaklais, Egils Plaudis*. Rīga : LU Literatūras folkloras un mākslas institūts, 2013, 111.–120. lpp.
38. **Lauze, Linda.** Salikts teikums un tā realizācija mutvārdu tekstā. *Vārds un tā pētīšanas aspekti*: rakstu krājums: Nr. 17 (1). Liepāja : Liepājas Universitāte, 2013, 134.–142. lpp.
39. **Mežinska, Anita, Leitāne, Inese, Līduma, Diāna.** Kurzemes un Klaipēdas pārrobežas reģiona uzņēmējdarbības vides vērtējums un attīstības iespējas. *Sabiedrība un kultūra*: rakstu krājums: Nr. 15. Liepāja : Liepājas Universitāte, 2013, 729.–737. lpp.

40. **Mihejeva, Jelena.** Skolēnu aktivitāte psiholoģijas stundās – izziņas intereses veidošanās nosacījums. *Sabiedrība un kultūra: rakstu krājums*: Nr. 15. Liepāja : Liepājas Universitāte, 2013, 193.–199. lpp.
41. **Mikelsone, Ilze, Jankina, Agrita, Petrauska, Ņina.** Mūžizglītības īstenošana Liepājas Universitātē. *Inovācijas skolotāju izglītībā 21. gadsimtā*. Rīga : Latvijas Universitāte, 2013, 207.–216. lpp.
42. Nīmante, D., Daniela, L., **Samuseviča, Alīda**, Moļņika, B. *Jauniešu sociālās atstumtības mazināšana: situācijas raksturojums pašvaldībās*. Rīga : Latvijas Universitāte, 2013. Pieejams: <http://www.atbalsts.lu.lv>
43. **Ozola, Ieva.** Gramzda draudzes izloknes Alfrēda Jankevica vākumos. *Vārds un tā pētīšanas aspekti: rakstu krājums*: Nr. 17 (1). Liepāja : Liepājas Universitāte, 2013, 187.–195. lpp.
44. **Pavītola, Linda.** International project experience in actualization of current concerns in music education. Proceedings of the 8th International Scientific conference *Problems in Music Pedagogy*. Daugavpils : Daugavpils University, 2013, pp. 73–85.
45. **Polītere, Kristīne.** Dzimtes aspekts. *Latviešu valoda*. Prof. Andreja Veisberga redakcijā. Rīga : LU Akadēmiskais apgāds, 2013, 325.–328. lpp.
46. **Samuseviča, Alīda.** Möglichkeiten der internationalen Zusammenarbeit zur Realisierung von Innovationen in der Hochschulbildung: Erfahrungen der Universität Liepaja. *The Perspectives of the Pedagogy: Innovative Solutions*. Rīga : Latvijas Universitāte, Leipzig Universitāt, LU Akadēmiskais apgāds, 2013, S. 146.–154.
47. **Samuseviča, Alīda.** Pedagoģiskās kompetences aspekti augstākajā izglītībā. *Pedagoģija un skolotāju izglītība: Latvijas Universitātes raksti*: 790. Rīga : Latvijas Universitāte, 2013, 56.–64. lpp.
48. **Smiltnece, Gunta.** Dzimuma apzīmēšana dzīvnieku nosaukumos. *Vārds un tā pētīšanas aspekti: rakstu krājums*: Nr. 17 (1). Liepāja : LiePA, 2013, 237.–244. lpp.
49. **Straupniece, Daiga.** Latviešu diasporas dzīvotspēja un ietekmes Lietuvas pierobežā: Sventājas izlokne. *Vārds un tā pētīšanas aspekti: rakstu krājums*: Nr. 17 (1). Liepāja : LiePA, 2013, 245.–254. lpp.
50. **Sudmale, Sintija.** Plaģiāta robežgadījumi augstākajā izglītībā: noteikšana, prevencija un regulēšana. *Sabiedrība un kultūra: rakstu krājums*: Nr. 15. Liepāja : Liepājas Universitāte, 2013, 297.–306. lpp.
51. **Šulce, Dzintra.** Ieskats latviešu valodas fonoloģijas terminu veidošanās vēsturē. *Valoda dažādu kultūru kontekstā: zinātnisko rakstu krājums*. Daugavpils : Saule, 2013, 147.–154. lpp.
52. **Šulce, Dzintra.** Zinātniskums un latviešu valodas mācību līdzekļi 21. gadsimtā. *Valodas prakse: Vērojumi un ieteikumi: populārzinātnisku rakstu krājums*: Nr. 8. Atb. red. A. Kalnača. Rīga : Latviešu valodas aģentūra, 2013, 104.–110. lpp.

53. **Tišheizere, Edīte.** Staņislavska sistēma un sociālistiskais reālisms Latvijā. Jēdzienu maiņa. *1945–1950: teātris, drāma, kritika*: zinātnisko rakstu krājums. Sast. S. Radzobe. Rīga : LU, 2013.
54. **Tomsone, Vineta.** E-studiju modeļu pedagoģiskie izaicinājumi. *Sabiedrība un kultūra*: rakstu krājums: Nr. 15. Liepāja : Liepājas Universitāte, 2013, 245.–250. lpp.
55. **Trinīte, Baiba, Sokolovs, J.** Balss problēmu izplatība Latvijas skolotāju populācijā. *Rīgas Stradiņa universitātes Zinātniskie raksti*: 2012. gada medicīnas nozares pētnieciskā darba publikācijas: 1. sēj. Rīga : RSU, 2013, 48.–56. lpp.
56. **Veisbuka, Inese.** Literārais teksts franču valodas kā svešvalodas stundās. *Valodu apguve: problēmas un perspektīva*: zinātnisko rakstu krājums: Nr. 9. Liepāja : Liepājas Universitāte, 2013, 201.–213. lpp.
57. **Veīta, Lauma.** Mājturības un tehnoloģiju pamatizglītība Latvijā no 20. gs. 90. gadiem līdz mūsdienām. *Sabiedrība un kultūra*: rakstu krājums: Nr. 15. Liepāja : Liepājas Universitāte, 2013, 168.–174. lpp.
58. **Беляев, Олег.** Организация работы по обучению лексике и формированию лексических навыков на уроке французского языка. *Valodu apguve: problēmas un perspektīva*: zinātnisko rakstu krājums: Nr. 9. Liepāja : Liepājas Universitāte, 2013, 129.–136. lpp.
59. **Дзингарс, Нормундс.** Следы советской идеологии в учебниках и программах по латышскому языку в Латвии (1945–1953 гг.). *Meninis tekstas: Suvokimas. Analizē. Interpretacija*: Nr. 8. Vilnius : Edukologija, 2012, p. 115–124.
60. **Лайвенице, Диана.** Интертекстуальность как составная часть научной коммуникации. *Meninis tekstas: Suvokimas. Analizē. Interpretacija*: Nr. 8. Vilnius : Edukologija, 2012, p. 91–99.
61. Мартинсоне, Кристине, **Пайпаре, Мирдза**, Михайлов, Иван Янис, Арнис, Волдемарс. Специфика адаптации студентов магистерских программ „Терапия искусств” в Латвийских высших учебных заведениях. *Arts Therapy: Realities and Prospects*: Proceedings of the International Scientific Conference. Šiauliai : VšĮ Šiaulių universiteto leidykla, 2013, p. 111–116.
62. **Павловская, Лариса.** Роль песни на практических занятиях по русскому языку. *Valodu apguve: problēmas un perspektīva*: zinātnisko rakstu krājums, Nr. 9. Liepāja : LiePA, 2013, 248.–258. lpp.

4.3. Zinātniskās grāmatas, monogrāfijas

1. Andreyev, S. A., Guseynov, Sh. E. *Regularizing algorithms for diagnosing: Applied to gas turbine engines in operation*. Saarbrücken : Lambert Academic Publishing (LAP), 2013.

2. **Bethere, Dina.** *Pārejas posms pirmsskola – pamatskola.* Rīga : RaKa, 2013.
3. **Bikse, Veronika.** Augstākās izglītības studiju programmu izvērtēšanas rezultāti. *Studiju programmu starptautiskā izvērtēšana kā priekšnoteikums Latvijas augstākās izglītības modernizācijai.* Red. B. Rivža, I. Brence. Rīga : LR Augstākās izglītības padome, 2013, 113.–154. lpp.
4. **Deimante-Hartmane, Dagnija.** *Vidusskolas vecāko klašu skolēnu vispārējo patstāvīgās mācīšanās prasmju pilnveide angļu valodas mācību procesā:* Promocijas darba kopsavilkums. Liepāja : Liepājas Universitāte, 2013.
5. **Dzintars, Normunds.** *Latviešu valodas mācību satura attīstība pamatskolā no 1940. gada līdz 1991. gadam: lingvodidaktiskais aspekts:* Promocijas darba kopsavilkums. Liepāja : Liepājas Universitāte, 2013.
6. **Laumane, Benita.** *Jūra latviešu valodā un folklorā: etnolingvistiskais aspekts.* Liepāja : LiePA, 2013.
7. **Latsone, Lāsma, Pavītola, Linda.** The value of researching civic responsibility in the context of Latvia. *Value and Virtue in Practice-Based Research.* J.McNiff (Eds.). September Books, 2013, pp. 93–106. Pieejams: <http://www.september-books.com/valueandvirtue.asp>
8. **Lauze, Linda.** Mutvārdu teksta sintakse. *Latviešu valodas gramatika.* Rīga : LU Latviešu valodas institūts, 2013, 923.–955. lpp.
9. **Lūsēna-Ezera, Inese.** *Komandas darba principi Latvijas vispārīgā izglītībā: skolā vadīšanā.* Liepāja : Liepājas Universitātes Vadībzinātņu institūts, 2013.
10. **Smiltnece, Gunta.** Lietvārds (substantīvs). Skaitļa vārds (numerālis). Apstākļa vārds (adverbs). Saiklis (konjunkcija). Izsaukmes vārds (interjekcija). *Latviešu valodas gramatika.* Rīga : LU Latviešu valodas institūts, 2013, 324.–369., 413.–427., 595.–618., 641.–668., 679.–691. lpp.
11. *Viņu laiks laipu met:* Liepājas filologu zinātniskie raksti, konferenču tēzes un publicistika: retrospekcija 20. gadsimta 60. –90. gadu pēdējamos. Atb. red. Diāna Laiveniece. Liepāja : LiePA, 2013.

4.4. Tēzes starptautisku konferenču un kongresu izdevumos

1. **Ābele, Lilita.** Regional method of evaluating the building insulation projects effectiveness and CO₂ reduction. The Social Sciences Research Society (SoSReS) International Conference *On Business, Management, Economics And Finance* (ICBMEF). Turkey, Izmir, 2013.

2. **Ābele, Lilita, Zeltiņa, Māra.** Vides pārvaldības instrumentu izmantošanas efektivitāte uzņēmējdarbībā. *Latvijas Universitātes 71. zinātniskā konference „Ģeogrāfija, ģeoloģija, vides zinātne”* : Referātu tēzes. Rīga : Latvijas Universitāte, 2013, 410.–412. lpp.
3. **Bikse, Veronika,** Rivža, Baiba. Labour Market Challenges for Entrepreneurship Education: Problems and Solutions. *International conference: Entrepreneurship and Innovation as key drivers of Regional development.* Conference Materials. Ventspils, Latvia 15–16 July 2013.
4. **Bikse, Veronika,** Libkovska, U., Rivža, P. Using AHP for the evaluation of the development of career education in Latvia. *The 12th International Symposium on the Analytic Hierarchy Process Multi-Criteria Decision Making.* Abstracts of the Proceedings. Kuala Lumpur, Malaysia, 2013.
5. **Genese, Inta.** Johana Daniela Felsko mantojuma atspulgi Augusta Deglava romānā „Rīga”. 20. *Borisa Vīpera piemiņas lasījumi. Garais 19. gadsimts Latvijas arhitektūrā un mākslā. Veltījums Rīgas pilsētas arhitekta Johana Daniela Felsko (1813-1902) 200. dzimšanas dienai:* Referātu tēzes. Sast. D. Lāce. Rīga : LMAMVI, 2013, 10. lpp.
6. **Klasone, Inta.** Topicallity of learning business basics in arts teacher education. *Conference on Enabling Teachers for Entrepreneurship Education (ENTENP 2013).* Portugal : Guarda Polytechnic Institute, 7–8 June 2013.
7. Krilova, A., **Paipare, Mirdza.** Verbālās un neverbālās komunikācijas izmaiņas un stereotipisko kustību mazināšanās mūzikas terapijas laikā agrīnā vecumposma bērnam ar autiska spektra traucējumiem. *Rehabilitation in Baltic States 2020: Policy and Practice.* 8th Congress of Baltic Association for Rehabilitation : Abstract book, Journal “Latvijas Ārsts” supplement. 18–19 September 2013, Riga, Latvia, p. 63.
8. **Laiveniece, Diāna.** Populārzinātnisko rakstu virsraksti baltu valodu kultūras pētījumiem. *Tekstas: lingvistika ir poetika* : 19. Šiauliai : ŠU Humanitarinis fakultetas, LU Latvių kalbos institutas, 2013, p. 24–26. Pieejams: http://www.su.lt/bylos/fakultetai/humanitarinis/mokslas/tl%2019%20t_ezs.pdf
9. **Lāms, Edgars.** Noveles statuss un tipoloģiskais izvērsums 20. gadsimta sākuma un 21. gadsimta sākuma latviešu literatūrā. *Rūdolfs Blaumanis un 19./ 20. gs. mijas kultūras revolūcija Eiropā* : Tēzes. Rīga, 2013, 33. lpp.
10. **Lauze, Linda.** Speciālie jautājumi un to atbildes mutvārdu tekstā: sintaktiskais aspekts. *Tekstas: lingvistika ir poetika* : 19. Šiauliai : ŠU Humanitarinis fakultetas, LU Latvių kalbos institutas, 2013, p. 28–30.

Pieejams:

<http://www.su.lt/bylos/fakultetai/humanitarinis/mokslas/tl%2019%20t ezs.pdf>

11. Overton Venet, M., Masdottir, T., Heinzelmann, B., **Trinite, Baiba**, Rygvold, AL, Venero, I., Vlassopoulos, M. CPEOL Education Committee: Working group report, documenting forms of clinical practice in initial education in Europe (2009–2012). *Abstracts: 29th World Congress of IALP*, August 25–29, 2013, Torino, Italy, 208 pp.
12. **Ozola, Ieva**. Dienvidrietumkurzemes izlokšņu stabilās un mainīgās iezīmes: (i)o- un ijo- celma daudzskaitļa instrumentāla galotnes piemērs / Stable and Changing Features of Southwest Kurzeme subdialects: (i)o- and ijo- stem instrumental case plural endings example. Tarptautinē mokslinē konferencija *Tarmēs – Europos tautų kultūros paveldas: Išplēstinės tezės/International scientific conference Dialects – European national heritage: Extended Abstracts*. Vilnius : Mykolo Romerio universitetas, 2013, p. 63–64. Pieejams: <http://ebooks.mruni.eu/product/tarms-europos-taut-kultros-paveldas-dialects-european-national-heritage>
13. **Ozola, Ieva**. Variantums un diahronija: Gramzda draudzes izlokšņu dotumi 20. gadsimtā. *Baltu valodas: vēsture un aktuālie procesi*. Akadēmiķa Jāņa Endzelīna 140. dzimšanas dienas atceres starptautiskās zinātniskās konferences materiāli. Rīga : LU Latviešu valodas institūts, 2013, 50. lpp.
14. Patterson, A., Stansfield, J., Hansson, K., Peleman, M., **Trinite, Baiba**, Csefalvay, Z. Netques: pain, pleasure and positive outcomes of Pan-European project partnership, producing and promoting standards in speech and language therapy education. *Abstracts: 29th World Congress of IALP*, August 25–29, 2013, Torino, Italy, 206 pp.
15. **Samuseviča, Alīda, Brikmane, Karīna**. Interaction of Teacher's Professional Development and School Environment: Practice and Perspective Solutions. *Teacher of the 21st Century: Quality Education for Quality Teaching*. Abstract Book. 10th–12th May, 2013, Riga, Latvia, pp.15–16.
16. **Šulce, Dzintra**. Tarptautinių žodžių vartojimo aktualijos. *Lietuvių kalbos gyvenimas ir atsinaujinimas šiuolaikinėje visuomenėje*. 20-oji Jono Jablonskio konferencija. Pranešimų tezės. Vilnius : Lietuvių kalbos institutas, 2013, 29.–30. lpp. Pieejams: <http://www.lki.lt>
17. **Tomele, Gundega**. Montessori pedagogija runas un valodas traucējumu korekcijā. *Latvijas Logopēdu asociācijas 1. starptautiskā zinātniskā konference „Bērnu valodas attīstība un tās traucējumi: problēmas un risinājumi”*. Konferencs tēžu krājums. Rīga : Latvijas Logopēdu asociācija, 2013, 11.–12. lpp.

18. **Tomele, Gundega.** Munich Functional Development Diagnostics in the practice and research of the speech therapy. *Rehabilitation in Baltic States 2020: Policy and Practice*: 8th Congress of Baltic Association for Rehabilitation : Abstract book, Journal "Latvijas Ārsts" supplement. 18–19 September 2013, Riga, Latvia
19. **Trinite, Baiba.** The role of vocal hygiene and factors of physical and psychological environment in the voice rehabilitation. *Rehabilitation in Baltic States 2020: Policy and Practice*. 8th Congress of Baltic Association for Rehabilitation : Abstract book, Journal "Latvijas Ārsts" supplement. 18–19 September 2013, Riga, Latvia, p. 44.
20. **Trinite, Baiba.** Valodas attīstības īpatnības bilingvāliem bērniem. *Latvijas Logopēdu asociācijas 1. starptautiskā zinātniskā konference „Bērnu valodas attīstība un tās traucējumi: problēmas un risinājumi”*. Konferenču tēžu krājums. Rīga : Latvijas Logopēdu asociācija, 2013, 12.–13. lpp.
21. **Trinite, Baiba, Sokolovs, J.** Voice characteristics in teachers and non-teachers with and without voice disorders. Abstracts. *62nd Annual Symposium of the Voice Foundation*, May 29–June 2, 2013, Philadelphia, USA.
22. **Бернота, Инета.** Общие черты латышской и русской кулинарной терминологии XVIII века. *Язык и межкультурные коммуникации: материалы IV Международной научной конференции*, Минск–Вильнюс, 15–18 мая 2013 г. / Бел. гос. пед. ун-т им. М. Танка; редкол. В. Д. Старичёк и др.; отв. ред. В. Д. Старичёнок. Минск : БГПУ, 2013, с. 101–102.
23. **Бришка, Инесе, Гингуле, Клавдия, Карклиня, Вайра, Кукуча, Айя.** Компетентность будущих учителей математики. *International Final Conference „Mathematical Competence Development in Higher Education Institutions” within the project MatNet*, 14 December, 2012, LLU, Jelgava, pp.1–6.
24. **Зауэре, Ресня.** Владение и использование латышского языка учениками школ нацменьшинства Латвии. *Язык и межкультурные коммуникации: материалы IV Международной научной конференции*, Минск–Вильнюс, 15–18 мая 2013 г. / Бел. гос. пед. ун-т им. М. Танка; редкол. В. Д. Старичёк и др.; отв. ред. В. Д. Старичёнок. Минск : БГПУ, 2013, с. 14–15.

4.5. LiepU zinātniskie raksti

1. *Aktuālas problēmas literatūras zinātnē*: rakstu krājums: Nr. 18. Atbildīgais redaktors E. Lāms. Liepāja : LiePA, 2013. 336 lpp. ISSN 1407-4729
2. *Liepājas Universitātes studentu zinātniskie raksti.*: rakstu krājums: Nr. 9. Liepāja : LiePA, 2013. 129 lpp. ISBN 978-9934-522-01-7

3. **Sabiedrība un kultūra:** rakstu krājums: Nr. 15. Liepāja : LiePA, 2013. 831 lpp. ISSN 1407-6918
4. **Valodu apguve: problēmas un perspektīva:** zinātnisko rakstu krājums: Nr. 9. Liepāja : LiePA, 2013. 279 lpp. ISSN 1407-9739
5. **Vārds un tā pētīšanas aspekti:** rakstu krājums: Nr. 17 (1). Redakcijas kolēģijas vadītāja Benita Laumane; atbildīgā redaktore Gunta Smiltnece. Liepāja : LiePA, 2013. 268 lpp. ISSN 1407-4737
6. **Vārds un tā pētīšanas aspekti:** rakstu krājums: Nr. 17 (2). Redakcijas kolēģijas vadītāja Benita Laumane; atbildīgā redaktore Linda Lauze. Liepāja : LiePA, 2013. 263 lpp. ISSN 1407-4737

4.6. Patenti

1. **Guseinovs, Šarifs, Rimšāns, Jānis, Aleksejeva, Jekaterina, Junusovs, Sergejs, Jakimovs, Kirils, Grickus, Armands, Andrejevs, S., Začs, Laimonis.** *Optimal anaerobic environment maintenance system for producing biogas*, Nr. 13006020, 5,-1501
2. **Guseinovs, Šarifs, Rimšāns, Jānis, Aleksejeva, Jekaterina, Junusovs, Sergejs, Jakimovs, Kirils, Grickus, Armands, Andrejevs, S., Začs, Laimonis.** *Optimālās anaerobās vides uzturēšanas sistēma biogāzes ražošanā*, Nr. LAP 2/2514 (P-13-228)

4.7. Mācību un metodiskie izdevumi

1. Avotiņa, A., **Genese-Plaude, Inta**, Mūrnieks, A., Pitkeviča, I., Voitkāne, I. *Kulturoloģija kā integrējošs mācību kurss laikmetīgā mācību procesā: metodisks materiāls kulturoloģijas skolotājiem*. Rīga : LU Pedagoģijas, psiholoģijas un mākslas fakultāte, 2013.
2. **Balčus, Elita**, Kangro, Ilze, Ķīpure, Jeļena, Laganovska, Karīne, Vahere, Valija. *Kommunikativer Wortschatz. Kommunikative Grammatik: Kommunikatīvais vārdu krājums vācu valodā. Kommunikatīvā gramatika*. Rīga : LU Pedagoģijas, psiholoģijas un mākslas fakultāte, 2013.
3. **Balčus, Elita**, Kangro, Ilze, Ķīpure, Jeļena, Laganovska, Karīne, Vahere, Valija. *Innovative Methoden und Didaktik für Deutschlehrer in Berufs- und Fachschulen: Inovatīva metodika un profesionālā valoda profesionālajā izglītībā iesaistītajiem vācu valodas skolotājiem*. Rīga : LU Pedagoģijas, psiholoģijas un mākslas fakultāte, 2013.
4. **Bethere, Dina, Līdaka, Anita, Plostniece, A., Ponomarjova, A., Striguna, Santa.** *Atbalsta materiāls skolotājiem darbam ar interaktīvu mācību materiālu izglītojamo aktīvās runas un lasīšanas spēju*

attīstīšanai izglītojamiem ar vairākiem smagiem attīstības traucējumiem. Rīga : McĀbols, 2013.

5. **Bethere, Dina, Līdaka, Anīta, Plostniece, A., Ponomarjova, A., Striguna, Santa.** *Informatīvs materiāls vecākiem, kas audzina bērnus ar autismu.* Rīga : McĀbols, 2013.
6. **Bethere, Dina, Līdaka, Anīta, Plostniece, A., Ponomarjova, A., Striguna, Santa.** *Informatīvs materiāls vecākiem, kas audzina bērnus ar uzvedības traucējumiem.* Rīga : McĀbols, 2013.
7. **Bethere, Dina, Līdaka, Anīta, Plostniece, A., Ponomarjova, A., Striguna, Santa.** *Metodiskais materiāls pedagogiem darbam ar izglītojamiem, kuriem ir autisms.* Rīga : McĀbols, 2013.
8. **Bethere, Dina, Līdaka, Anīta, Plostniece, A., Ponomarjova, A., Striguna, Santa.** *Metodiskais materiāls pedagogiem darbam ar izglītojamiem, kuriem ir uzvedības traucējumi.* Rīga : McĀbols, 2013.
9. **Grava, Jana, Pole, Vineta.** *Animals' clothing. Feel and Express. Providing Creative Contexts. Educational practices on creativity in European pre-schools.* Sern, 2013.
10. **Isajeva, Elvīra, Pitkeviča, Gaļina, Novika, Marina.** *Krievu valodas kā svešvalodas pedagogu metodisko kompetenču pilnveide profesionālajā izglītībā.* Rīga : LU Pedagoģijas, psiholoģijas un mākslas fakultāte, 2013.
11. **Judrups, Jānis, Voitkāns, Arnis, Gorbāns, Imants, Kijaško, Mihails, Kukuka, Aija, Tomsons, Dzintars, Ulmane-Ozoliņa, Lāsma, Vagale, Vija.** *MOODLE 1.9 e-izglītības vides kursu veidotāju pamācība.* Rīga : LU Pedagoģijas, psiholoģijas un mākslas fakultāte, 2013.
12. **Mencis, J., Kumerdanka, A., Guda, N., Beinaroviča, V., Gricāns, A., Jermačenko, I., Kārklīņa, Vaira, Leitāne, I.** *Skolēnam atvērts mācību process matemātikā profesionālajā izglītībā: metodisks materiāls matemātikas skolotājiem.* Rīga : LU Pedagoģijas, psiholoģijas un mākslas fakultāte, 2013.
13. **Mihejeva, Jeļena.** *Cilvēka neverbālā uzvedība: mācību līdzeklis.* Liepāja : LiePA, 2013.
14. **Šēnberga, I., Saleniece, I., Kolosova, Ārija, Pelnēna, I., Oļehovičs, D., Ķivrāns, P.** *Pasaulis un Latvijas vēsture profesionālajās vidusskolās.* Rīga : LU Pedagoģijas, psiholoģijas un mākslas fakultāte, 2013.
15. **Šulce, Dzintra.** *Latviešu valodas ortoepija un ortogrāfija: metodisks studiju līdzeklis.* Liepāja : LiePA, 2013.
16. **Valdmane, Irēna.** *Valdorfskola. Rūdolfa Šteinera pedagoģija: mācību līdzeklis.* Liepāja : LiePA, 2013.
17. **Vulāne, Anna, Gavriļina, Margarita, Jurgīte, Lilija, Laiveniece, Diāna.** *Latviešu valodas mūsdienīga apguve profesionālajā izglītībā: metodisks materiāls latviešu valodas skolotājiem.* Rīga : LU Pedagoģijas, psiholoģijas un mākslas fakultāte, 2013.

4.8. Apskata raksti, recenzijas, populārzinātniskas publikācijas

1. **Borga, Zanda.** Par teātra dotajiem spārnēm (par aktieri Mārtiņu Kalitu). *Teātra Vēstnesis*, Nr. 1, 2013, 64. lpp.
2. **Borga, Zanda.** Stavangera ieurbjas maskaviešu smadzenēs. *Kurzemes Vārds*, 2013. gada 12. marts.
3. **Kārklīņa, Vaira.** *Geometrija no senatnes līdz mūsdienām*. Liepāja : SIA www.printgrafika.lv, 2013. 13 lpp.
4. **Kuduma, Anda.** Paradīzes meklējumos (recenzija par S. Vensko „Vēstules naktssargam”, L. Ģibietes „Biļete uz paradīzi”). *Vārds*, Nr. 2 (5), 2013, 115.–119. lpp.
5. **Kuduma, Anda.** Ziemeļu tirgus apsolījums (recenzija par A. Manfeldes dzejas krājumu „Ziemeļu tirgus”). *Kurzemes Vārds*, 2013. gada 23. novembris, 11. lpp.
6. **Lāms, Edgars.** Dzejnieks un lasītājs pasaules gaismtumsā. R. Bitenieks. *120 nozīmības [Dzeja]*. Liepāja : LiePA, 2013, 150.–153. lpp.
7. **Lāms, Edgars.** Dzīvā dzeja (Apcerējums par Olafa Gūtmaņa atstātajiem rokrakstiem). *Kurzemes Vārds*, 2013. gada decembrī.
8. **Rimšāns, Jānis, Guseinovs, Šarifs, Začs, Laimonis.** Biogāzes procesu matemātiskie modeļi un ieguves tehnoloģiju optimizācija. *Diskusiju Forums: Pētniecība, Inovācija, Uzņēmējdarbība, Finansēs*, Nr. 7, 2013.
9. **Samuseviča, Alīda.** Radošā pedagogijas zinātniece Daina Lieģeniece. *Laikmets un personība* : 14. rakstu krājums. Rīga : RaKa, 2013, 348.–414. lpp.
10. **Smiltnece, Gunta.** In memoriam. Maigone Beitīņa. *Linguistica lettica* : Latviešu valodas institūta žurnāls, Nr. 21. Rīga : LU Latviešu valodas institūts, 2013, 167.–169. lpp.
11. **Straupeniece, Daiga.** Valodas lietojuma izmaiņas Sventājā – latviešu pierobežas izloksnē Lietuvā. *Valodas prakse: vērojumi un ieteikumi* : Nr. 8. Rīga : Latviešu valodas aģentūra, 2013, 132.–143. lpp.
12. **Tišheizere, Edīte.** Balta lapa. Melnais caurums (režisors Romeo Kasteluči). *Ir*, 2013. gada 27. augusts.
13. **Tišheizere, Edīte.** Iekāpt tajā upē vēlreiz (par iestudējumiem „Vējiem līdzīgi” (DT), „Lilioms” (NT), „Ilgu tramvajs” (JRT)). *Teātra Vēstnesis*, Nr. 2, 2013, 22.–24. lpp.
14. **Tišheizere, Edīte.** Man laimējies strādāt ar talantiem (saruna ar A. Žagaru). *Teātra Vēstnesis*, Nr. 3, 2013.
15. **Tišheizere, Edīte.** Nāves pārvarēšana (saruna ar Lēvu Dodinu). *Kultūras Diena*, 2013. gada 21. oktobris.
16. **Tišheizere, Edīte.** Patī savā zemūdenē (saruna ar aktrisi Līgutu Dēvicu). *Kultūras Diena*, 2013. gada 20. novembris.

17. **Tišheizere, Edīte.** Sapnis kā čūskas āda (V. Kairiša „Sapnis vasaras naktī” Berlīnes Komische oper). *Teātra Vēstnesis*, Nr. 3, 2013.
18. **Tišheizere, Edīte.** Spirāles jaunais gredzens (Scenogrāfijas attīstība no 20. gs. 70. g. līdz 21. gs. sākumam). *Teātra Vēstnesis*, Nr. 3, 2013.
19. **Tišheizere, Edīte.** Visu nemaz nedrīkst izrunāt (saruna ar Lidiju Pupuri un Ģirtu Krūmiņu). *Teātra Vēstnesis*, Nr. 1, 2013, 44.–49. lpp.
20. **Trinīte, Baiba.** Orofaringeālā disfāģija. Epidemioloģija, diagnostika, kompensācijas un rehabilitācijas iespējas. *Latvijas Ārsts*, decembris, 2013.

5. LiepU ZINĀTNISKĀS KONFERENCES

Sociālā darba aktualitātes: *Sociālais darbs ar ģimeni ar bērniem*

2013. gada 15. februāris	7. gadskārtējā zinātniski praktiskā konference
Organizē Izglītības zinātņu institūta Sociālā darba pētniecības un studiju centrs, vadītājas – Dr.paed. A. Līdaka , Mg.paed. S. Lanka .	

104 dalībnieki. Plenārsēdes tēmas: *Ģimenes ietekme personības veidošanās procesā* (A. Līdaka, LiepU profesore), *Aktualitātes sociālā darba likumdošanā* (A. Barča, Saeimas Sociālo un darba lietu komisijas priekšsēdētāja), *Normatīvo aktu piemērošana sociālā darba praksē* (A. Segliņa, Liepājas Domes Sociālā dienesta Ģimenes atbalsta daļas vadītāja), *Valsts sociālās aprūpes centra starpinstitucionālā sadarbība* (V. Kadiķe, Valsts sociālās aprūpes centra „Kurzeme” filiāles „Liepāja” vadītāja), *Skolēnu ģimeņu sociālais portrets, atbalsta komanda skolā un sadarbības partneri* (D. Liepa, Liepājas Izglītības pārvaldes speciāliste), *Ģimeņu sociālo problēmu izvērtējums sociālpsihologa skatījumā* (Ē. Gintere, LiepU lektore), *Skolēnu līdzdalība īpašumu bojāšanā – nepietiekamas audzināšanas sekas* (U. Novickis, Liepājas Pašvaldības policijas priekšnieka vietnieks), *Nepilngadīgo grūtniecību veicinošie ekonomiskie, sociālie un psiholoģiskie faktori* (I. Bināne, LU doktorante), *Klienta atbildības veicināšana – aktuāls aspekts sociālā darba praksē* (S. Vecbaštika, Liepājas Domes Sociālā dienesta Sociālās dzīvojamās mājas vadītāja).

Četras darba grupas: *Starpinstitucionālās sadarbības pozitīvās un negatīvās iezīmes darbā ar ģimenēm un bērniem; Sociālā darba iespējas, mazinot ģimeņu atkarību no sociālajiem pabalstiem; Atkarības ģimenēs – risināšanas iespējas un problēmas; Sociālā darba speciālistu kapacitātes celšana – problēmas un risinājumi.*

Via scientiarum

2013. gada 7.–8. marts	2. starptautiskā jauno lingvistu konference
Organizē LiepU Humanitāro un mākslas zinātņu fakultāte un Ventspils Augstskolas Tulkošanas studiju fakultāte: starpaugstskolu doktora studiju programma „Valodniecība”.	

2. starptautiskajā jauno lingvistu konferencē piedalījās valodniecības doktoranti no Liepājas Universitātes, Ventspils Augstskolas, Latvijas Universitātes, Daugavpils Universitātes un Tartu Universitātes. Atklāšanas sēdē un trijās darba sekcijās (*No skaņas līdz tekstam: fonētikas, vārddarināšanas un pragmatiskais aspekts; Valoda un vide: izglītības un starpkultūru komunikācijas aspekts; Terminoloģija: nacionālais un starpkultūru komunikācijas aspekts*) nolasīti 29 doktorantu referāti, kas iepazīstināja ar pašlaik aktuālām jauno lingvistu pētniecības tēmām un metodēm. Tika atvērts pirmais jauno lingvistu rakstu krājums *Via scientiarum*, kura izdošanu atbalstījusi Ventspils pilsētas Dome.

Aktuālas problēmas literatūras zinātnē

2013. gada 21.–22. marts	19. starptautiskā zinātniskā konference
Organizē LiepU Humanitāro un mākslas zinātņu fakultāte un Kurzemes Humanitārais institūts, LU Literatūras, folkloras un mākslas institūts. Konferenci atbalsta Valsts pētījumu programma <i>Nacionālā identitāte: valoda, Latvijas vēsture, kultūra un cilvēkdrosība</i> .	
<p><u>Konferences starptautiskā zinātniskā komiteja:</u> Dr.philol. E. Lāms (LiepU, priekšsēdētājs) Dr.philol. I. Daukste-Silasproģe (LU LFMI), Dr.philol. S. Gaižūns (Lietuva), Dr.philol. Z. Gūtmane (LiepU), Dr.habil.philol. B. Kalnačs (LiepU, LU LFMI), Dr.philol. I. Kalniņa (LU LFMI), Dr.philol. A. Kuduma (LiepU), Dr.phil. S. Lasmane (LU), Dr.philol. L. Lauska (Austrija), Dr.philol. P. Štolls (Čehija), Dr.philol. K. Vērdiņš (LU LFMI)</p> <p><u>Konferences organizatoriskā komiteja:</u> Dr.philol. D. Straupeniece (priekšsēdētāja) Bc.philol. G. Flaksa, Mg.philol. A. Helviga, Dr.philol. L. Markus-Narvila, Mg.philol. S. Okuņeva, Mg.philol. G. Pūce, Mg.philol. L. Zulmane</p>	

Starptautiskajā konferencē piedalījās 64 humanitāro un sociālo zinātņu pētnieki no 5 valstīm: Latvijas, Lietuvas, Čehijas, Vācijas, Dānijas. Darba sekcijas: *Latviešu literatūra un Eiropas konteksti* (8 referāti); *Latviešu literatūra un kultūras sakari* (4 referāti); *Aktuālie procesi Baltijas literatūrā* (3 referāti); *Literatūras teorija* (4 referāti); *Bērnu literatūra un literatūras teorija* (4 referāti); *Literatūra, kultūra, komunikācija* (4 referāti); *Trimdas un emigrācijas aspekti* (4 referāti); *Literatūra, kultūra, mediji* (4 referāti); *Literatūra un filosofija* (3 referāti); *Teātris un kino* (4 referāti); *Symbolisms: pāri robežām* (4 referāti); *Cittautu literatūra un kultūrpētniecība* (9 referāti); *Dzeja un citas mākslas* (4 referāti); *Literatūra, folkloras, mitoloģija* (5 referāti). 21. martā konferences dalībnieki noskatījās Liepājas teātra izrādi *Spēlē, Spēlmani!* 22. martā literatūras un filosofijas sekcija bija veltīta Imantam Ziedonim un beidzās ar diskusiju *Imants Ziedonis un Latvija: kopābūšana*.

Īstenoto ideju diena

2013. gada 12. marts	5. zinātniski metodiskā konference
Konferenci organizē studiju programmas <i>Kultūras vadība</i> direktore Mg.paed. L. Veita .	

Mērķis: veicināt pieredzes apmaiņu kultūras projektu realizēšanā, rast idejas jauniem kultūras vai kultūrizglītības projektiem. Ziņojumi: *Datu bāzes „Kuldīga: Vēsture. Notikumi. Cilvēki” izveide* (G. Grundmane, Kuldīgas Galvenā bibliotēka); *Tradicionālās kultūras dzīves norises Liepājā* (I. Kalnarāja, Liepājas folkloras apvienība „Atštaukas”); *Nīcas novada etnogrāfijas saglabāšana un popularizēšana* (I. Skābarde); *Radošā telpa „Ideju bode”* (K. Kalnarāja); *Jauna mūzika jaunai auditorijai* (D. Bluķe); *Liepājas Universitātes Jauniešu biedrības 4U īstenotais projekts – festivāls „Vasarītis 2012”* (G. Planica). Konferences 2. daļā M. Urdziņa-Deruma (LU) un L. Veita (LiePU) vadīja meistardarbnīcu tekstilmākslā.

Kā nodrošināt globāli konkurētspējīgu augstāko izglītību Latvijas attīstības centros?

2013. gada 5. aprīlis	Starptautiskā zinātniski praktiskā konference
Organizē Liepājas Universitātē sadarbībā ar Liepājas pilsētas Domi, Latvijas Universitāti un Latvijas Inovatoru apvienību.	

Konferencē analizētas būtiskākās problēmas un iespējamie risinājumi, kā Latvijā veidot kvalitatīvu un valsts sociālās, kultūras un ekonomiskās izaugsmes mērķiem atbilstošu, starptautiski konkurētspējīgu augstāko izglītību. Īpaša uzmanība – šādām aktuālām tēmām: augstākās izglītības mērķi, augstskolu pārvaldības modeļi, augstskolu tipoloģija un augstskolu finansējuma modeļi. Akcentētas konkurētspējīgas augstākās izglītības veidošanas iespējas un loma Latvijas nacionālās nozīmes attīstības centros, ņemot vērā Liepājas Universitātes pieredzi.

Piedalījās augstākās izglītības un reģionālās attīstības procesos iesaistīto valsts institūciju, augstskolu, zinātniski pētniecisko institūciju, pašvaldību un nevalstisko organizāciju vadošies pārstāvji: Valsts prezidenta Stratēģiskās attīstības komisijas vadītājs akadēmiķis J. Ekmanis, LU rektors M. Auziņš, RTU rektors L. Ribickis, IZM valsts sekretāre S. Liepiņa, LiePU rektors J. Rimšāns, Latvijas Organiskās sintēzes institūta direktors I. Kalviņš, VARAM valsts sekretārs A. Antonovs, Liepājas Domes priekšsēdētājs U. Sesks, Latvijas Pašvaldību savienības priekšsēdētājs A. Jaunsleinis u. c. Ar savu valstu pieredzi konferences dalībniekus iepazīstināja referenti no Igaunijas un Lietuvas. Konferences nobeigumā tika pieņemta rezolūcija.

Augstas veiktspējas skaitļošana un matemātiskā modelēšana
The first International Conference
on High Performance Computing and Mathematical Modelling

2013. gada 5.-6. aprīlis	1. starptautiskā zinātniskā konference
Organizē LiepU Matemātikas zinātņu un informācijas tehnoloģiju institūts, komitejas priekšsēdētāji Dr.math. Š. Guseinovs un Dr.math. J. Rimšāns .	

Nolasīti 19 referāti par matemātisko modeļu pielietojumiem ekonomikā, bioloģijā, medicīnā, psiholoģijā, socioloģijā, inženierzinātnēs, fizikā un citās zinātņu nozarēs; to autori ir pētnieki, kā arī maģistrantūras un doktorantūras studenti, kuru zinātniskās un profesionālās intereses saistītas ar lietišķo matemātiku, matemātisko modelēšanu, datorsimulāciju, paralēlajiem rēķiniem un augstas veiktspējas skaitļošanu.

Konference organizēta ar ERAF projekta *Jaunas tehnoloģijas un programmnodrošinājuma izstrāde biogāzes ieguves procesu optimizācijai* finansiālu atbalstu.

Valodu apguve: problēmas un perspektīva

2013. gada 11. aprīlis	10. starptautiskā zinātniskā konference
Konferenci organizē LiepU Pedagoģijas un sociālā darba fakultāte un Humanitāro un mākslas zinātņu fakultāte.	
<u>Konferences organizācijas komiteja:</u> Mg.paed. D. Skudra (LiepU, priekšsēdētāja) Dr.philol. L. Lauze (LiepU), Mg.paed. R. Ozola (LiepU), Dr.paed. B. Vikmane (LiepU)	

Konferencē piedalījās 32 referenti no Latvijas un Lietuvas. Konferences darbs organizēts plenārsēdē (Dr.paed. D. Laivenieces ziņojums *Valodu apguves desmitgade Liepājā*) un trijās tematiskās sekcijās: *Valoda kā kultūras vērtība* (10 referātu); *Lingvodidaktikas pētniecība* (10 referātu); *Novitātes valodu apguvē* (9 referāti).

Izglītības kvalitātes dimensijas zināšanu sabiedrībā

2013. gada 19. aprīlis	5. zinātniskā konference
Organizē LiepU Izglītības zinātņu institūts, vadītāja Dr.paed. A. Līdaka .	

Konferencē piedalījās 52 dalībnieki. Plenārsēdē tika nolasīti 6 ziņojumi: *Augstākās izglītības padomes statuss un attīstības perspektīva* (L. Muciņš); *Concept mapping - a learning technique to enhance the learner's ability to acquire knowledge. The experience of Turība University* (K. Liepiņa, I. Ate); *Plaģiāta ierobežošanas augstskolā preventīvās stratēģijas* (S. Sudmale); *Vērtīborientētas vides izveide tautskolā, kas uzlabotu skolēna dzīves kvalitāti* (O. Rode, E. Krastiņa); *Pārejas posms pirmsskola-pamatskola* (D. Bethere); *Skolotāja darbības ētisko un psiholoģisko neveiksmju veidi, cēloņi un to korekcijas iespējas* (Ē. Lanka).

Diskusiju grupu tematika: *Kā atrast sevi postmodernisma haosā?; Tematiskā integrācija sākumskolā – totāla, daļēja vai neefektīva?; Bērni nāk no 21. gadsimta, skolotāji – no 20. gs., bet izglītības sistēma – no 19. gs. Vai tā tas ir?; Pedagogu profesionālās darbības modelēšana; Sociālā darba izglītības aktuālās tendences, realizējot Globālo sociālā darba izglītības un prakses standartu prasības; Pirmsskolas skolotāja filozofiskā pārliecība un tās ietekme 21. gadsimta izglītībā; Augstākās izglītības iestāžu studentu izglītības procesu un veselību ietekmējošie faktori.*

Baltische Geschichte mit den Deutschen

2013. gada 22. – 24. aprīlis	11. Vācbaltu – igauņu sadarbības veicināšanas biedrības seminārs
Organizē <i>Deutschbaltisch-Estnischer Förderverein e.V.</i> Berlin/ Charlottenburg, LiepU HMZF koordinatore Mg.paed. E. Balčus .	

Apspriesti 10 ziņojumi: *Einführung in die Baltische Geschichte* (D. Henning, Lüneburg); *Altivland und das Mittelalter (1180–1561)* (Prof. V. Stikāne); *Das Baltikum unter Polen und Schweden (1561–1700–1795)* (Dr. M. Jakovļeva); *Die Reformation im Baltikum* (Dr. S. Gintere); *Das Baltikum im Zarenreich (1700/1795–1905) und das Entstehen des Nationalismus* (Prof. G. Straube); *Zwischen Revolution und Freiheit: Das Baltikum in den Jahren 1905 bis 1920* (Dr. K. Kangeris); *Alltagsleben in der frühen Neuzeit Kurland – Einblicke ins 19. Jahrhundert* (Dr. M. Jakovļeva); *Die Umsiedlung der Deutschbalten (1939–1941)* (D. Henning); *Die Minderheitenfrage und die berühmtesten deutsch-baltischen Minderheitenpolitiker in der Zwischenkriegszeit* (Dr. R. Cerūzis); *Der zweite Weltkrieg* *Geschichtsbewusstsein der Gesellschaft Lettlands* (Dr. J. Keruss).

Sabiedrība un kultūra:
Dilemmas un to risināšanas iespējas

2013. gada 23.–24. maijs	16. starptautiskā zinātniskā konference.
Organizē LiepU Dabas un sociālo zinātņu fakultāte un Melardalenas Augstskolas Sociālo zinātņu departaments (Zviedrija).	
<p><u>Konferences zinātniskā un redakcijas kolēģija:</u> Dr.phil. Z. Graumanis (LiepU, priekšsēdētājs) Dipl.ling. J-B Bächtiger (Šveice), Dr.oec. V. Bikse (LiepU, Rīga), Dr.soc. L. Carlsson (Zviedrija), Dr.oec. D. Celma-Zīda (LiepU), Dr. E.B. Deksnis (Rīga), Dr.math. K. Dobelis (LiepU), Dr.philol. I. Jārva (Igaunija), Dr.iur., Dr.habil.sc.pol. T. Jundzis (LZA), Dr.iur. S. Kazaka (Rīga), Dr.habil. J. Kida (Polija), Dr.hist. Ā. Kolosova (LiepU), Dr. J. Kuznecovienė (Lietuva), Dr.hist. J. Ūsis (LLU), Dr.geogr. I.M. Markausa (Rīga), Dr.sc.soc. O. Peipiņa (DU), Dr.math. J. Rimšāns (LiepU), Dr.paed. A. Samuseviča (LiepU), Dr.psych. I. Strazdiņa (LiepU), Dr.sc.soc. T. Tisenkopfs (LU), Dr.habil.philol. J. Valdmanis (VVA), Dr.philol. S. Veinberga (LiepU), Dr.oec. T. Volkova (Banku Augstskola), Dr.sc.soc. V. Volkovs (DU), Dr.soc. A. Vosyliūtė (Lietuva), Dr.biol. M. Zeltiņa (LiepU), Dr.paed. O. Zīds (LiepU)</p> <p><u>Organizācijas komiteja:</u> Mg.paed. A. Medveckis (LiepU, priekšsēdētājs), A. Ozoliņš (Zviedrija, līdzpriekšsēdētājs) Dr.paed. O. Glikasa (LiepU), Dr.sc.comp. A. Jansone (LiepU), Dr.philol. I. Jārva (Igaunija), Dr.paed. L. Karule (LiepU), Dr.habil. J. Kida (Polija), Mg.oec. I. Leitāne (LiepU), Dr.philol. I. Ozola (LiepU), Dr.sc.soc. O. Peipiņa (DU), Dr.hist. H. Soms (DU), Dr.hist. I. Tālberga (LZA), Dr.soc. A. Vosyliūtė (Lietuva), Dr.biol. M. Zeltiņa (LiepU), K. Ūdre (LiepU)</p>	

Starpdisciplinārās konferences zinātņu nozares: socioloģija, vēsture, filozofija, ekonomika, vadības zinātne, vides zinātne, informācijas tehnoloģijas, sabiedriskās attiecības un komunikāciju vadība.

Plenārsēdē nolasīti 3 referāti: Dr.sc.administr. I. Lūsēna-Ezera analizēja komandas darbu raksturojošos elementus, Dr.phil. G. Brāzma aktualizēja morālās dilemmas bioētikā, R. Marceņuka iepazīstināja ar ukraiņu Vladimira Kosjanska darba gaitām Latvijas Universitātē. Sekcijās *Vēsture, Sociālo un humanitāro zinātņu starpdisciplinārie pētījumi, Socioloģija, Vides zinātne, Vadībzinātne un ekonomika, Izglītības zinātne un psiholoģija mūsdienu sabiedrībai un kultūrai, E-sabiedrība* nolasīti 95 referāti. Noslēguma sēde 24. maijā notika Liepājas Centrālajā zinātniskajā bibliotēkā: atklāta ceļojošā ekspozīcija *Četras svarīgākās politiskās aktivitātes trimdā*. LZA viceprezidents T. Jundzis analizēja trimdas lomu Latvijas neatkarības atgūšanā, Dr. hist. Ā. Kolosova aplūkoja 1988. gada laikrakstu *Komunisti* Trešās atmodas norišu kontekstā, Dr. philol. E. Lāms atgādināja par mākslinieciskā vārda lomu Trešās atmodas procesos, bet Dr.hist. H. Soms no DU dalījās pieredzē par lokālās vēstures pētījumu lomu Latvijas vēstures mūsdienu procesu izzināšanā. 24. maijā notika Vides zinātņu sekcijas izbraukuma sesija *Dabas un tūrisma objekti Kurzemē*.

Eiropa, Latvija, Liepāja sociālo procesu spoguļi:
Liepājas Universitātes Socioloģisko pētījumu centra 10 darba gadi

2013. gada 14. jūnijs	6. konference
Organizē LiepU Socioloģisko pētījumu centrs, vadītājs Mg.paed. A. Medveckis.	

Konferences mērķis: apkopot SPC 10 gadu veikumu, rosinot sociālo procesu pētniekus un sadarbības partnerus prezentēt savu veikumu, iezīmēt sadarbības un attīstības iespējas.

Konferencē piedalījās vairāk nekā 40 dalībnieku no LiepU, Daugavpils Universitātes, Latvijas Universitātes, Latvijas Lauksaimniecības universitātes, Rēzeknes Augstskolas, kā arī Liepājas pašvaldības organizāciju pārstāvji. Nolasīti 17 referāti.

Debatēs un diskusijās par sociālo pētījumu lomu Liepājas iedzīvotāju vides kvalitātes, infrastruktūras, medicīnisko un kultūras pakalpojumu uzlabošanā iesaistījās Tirdzniecības un rūpniecības kameras Liepājas nodaļas vadītājs Ģ. Kronbergs, Liepājas Domes Sociālā dienesta direktore I. Bartkeviča, SIA „Liepājas Reģionālā slimnīca” valdes priekšsēdētājs E. Striks un citi konferences dalībnieki. Diskusijas turpinājās izbraukuma sesijā atpūtas kompleksā „Kurzemes Pērle” pie Sepenes ezera Kalvenes pagastā.

Tika parakstīts sadarbības līgums ar Rēzeknes Augstskolas Personības socializācijas pētījumu institūta direktori profesori Dr.paed. Veltu Ļubkinu.

Konkrētais un abstraktais vizuālās mākslas kompozīcijā:

Laiks

2013. gada 21.–28. jūlijs	8. starptautiskais mākslas simpozījs un plenērs
Organizē LiepU HMZF mākslas joma, vadītāja – asoc.prof. Dr.paed. I. Klāsone.	

Simpozijā piedalījās 30 pedagogi, mākslinieki, LiepU absolventi no Latvijas, Lietuvas, Krievijas, Zviedrijas un Šveices. Dalībnieki strādāja daudzveidīgās mākslas jomās – glezniecībā, grafikā, fotogrāfijā, jauktās tehnikās. Simpozija laikā notika vakara diskusijas, radošās darbnīcas, tika iekārtota mākslas darbu izstāde no līdzvestajiem darbiem, kas tika papildināta ar simpozija laikā radītiem mākslas darbiem.

Pedagoģija: teorija un prakse:
Skolotāju izglītība – pārmaiņas un nākotnes izaicinājumi

2013. gada 10.–12. oktobris	7. starptautiskā zinātniskā konference
Konferenci organizē LiepU Pedagoģijas un sociālā darba fakultāte.	
<p>Konferences organizācijas komiteja: Dr.paed. I. Miķelsone (LiepU, priekšsēdētāja) Dr.paed. I. Klāšone, Mg.paed. R. Ozola, M.sc.educ. M. Priedoliņa, Mg.paed. D. Skudra, M.sc.educ. S. Striguna, Dr.paed. R. Ukstiņa, Dr.paed. B. Vikmane, Mg.sc.educ. H. Vecenāne G. Cukura-Šneidera (konferences sekretāre)</p> <p>Starptautiskā zinātniskā redakcijas kolēģija: Dr.paed. A. Samuseviča (LiepU, priekšsēdētāja) Dr.Ph. V. Janikova (Masarika Universitāte, Čehija); Dr.habil.paed. A. Jodaiķite (Šauļu Universitāte, Lietuva); Dr. D. Kaļesnikiene (Lietuvas Edukoloģijas universitāte, Lietuva); Dr.paed. I. Jurgena (RPIVA); Dr.paed. J. Grants (LSPA); Dr.paed. O. Ģrauman (Hildesheimas Universitāte, Vācija); Dr. K. Denisa (Park University, ASV); Dr.habil.paed. T. Koķe (LU); Dr.paed. V. Ļubkina (Rēzeknes Augstskola); Dr.phil. M. Muldma (Tallinas Universitāte, Igaunija); Dr. C. A. Popa (Oradeas Universitāte, Rumānija); Dr.paed. I. Salīte (DU); Dr.paed. A. Šīrins (Novgorodas Universitāte, Krievija); Dr.paed. V. Turkovskis (Vitebskas Valsts universitāte, Baltkrievija); Dr.Ph. M. T. Pereira dos Santos (Bejas Politehniskais institūts, Portugāle)</p>	

Starptautiskā izglītības zinātņu konference veltīta skolotāju izglītības 60 gadiem Liepājā. Konferencē piedalījās 52 pētnieki no Latvijas un Lietuvas.

Konferences darbs noritēja plenārsēdē un sešās tematiskās sekcijās: *Ģimenes un pirmsskolas izglītība; Personība un pedagoģiskā meistarība; Vērtībizglītības izaicinājumu aktualizācija; Kompetenču pieeja: atbilstība un pilnveide; Veselības izglītības aktualitātes; Pedagoģiskās darbības izaicinājumi.*

Letonikas 5. kongresa Liepājas konference
Piemares ļaudis un likteņi

2013. gada 24.–25. oktobris	5. Letonikas kongress
Organizē LiepU Humanitāro un mākslas zinātņu fakultāte un Kurzemes Humanitārais institūts sadarbībā ar Liepājas Kultūras pārvaldi, Liepājas muzeju, Liepājas Centrālo zinātnisko bibliotēku. Konferenci finansiāli atbalsta Valsts pētījumu programma <i>Nacionālā identitāte (valoda, Latvijas vēsture, kultūra un cilvēkdrošība)</i> un Liepājas Kultūras pārvalde.	

Letonikas kongresi Latvijā notiek ik pēc diviem gadiem, lai rezumētu letonikas pētniecības rezultātus. Konferenču *Piemares ļaudis un likteņi* (konferences kurators – prof. E. Lāms) programmā iekļauti 29 referāti vairākās zinātņu nozarēs – vēsturē, valodniecībā, literatūrzinātnē, folkloristikā, teātra un mākslas vēsturē. Īpašs akcents priekšlasījumos ir Liepājas un Kurzemes ievērojamo personību portretējumi (Zigfrīds Anna Meierovics, Aleksandrs Vēgners, Zenta Mauriņa, Antoņina Reķēna, Rihards Kārklis, Vita Pētersone, Aija Druvaskalne-Urdze u. c.). Atsevišķa sēde veltīta dzejnieka Olafa Gūtmaņa piemiņai un atstāto literāro vērtību akcentēšanai. Konferencē novērtēta arī Latvijas Tautas frontes darbība Liepājā un tās loma ceļā uz brīvību un valstiskuma atjaunošanu Latvijā.

Ar konferences vadmotīvu *Piemares ļaudis un likteņi* izveidotas vairākas Liepājas Universitātes docētāju un studentu izstādes Liepājas Centrālajā zinātniskajā bibliotēkā, Liepājas Latviešu biedrības namā, Liepājas Universitātes studiju korpusā Kuršu ielā 20, kā arī tirdzniecības namā *Kurzeme*.

24. oktobrī Liepājas Centrālajā zinātniskajā bibliotēkā tika atklāta bibliotēkas fondu izstāde *Izcilas personības – Liepājai*.

23. oktobrī Kurzemes Humanitārajā institūtā notika skolēnu daiļlasīšanas konkursa fināls *Lejaskurzemes literatūra*.

Konferences rezumējums un postfolkloras grupas *Zari* koncerts notika Liepājas muzejā.

„I-week”

2013. gada 3.–9. novembris	5. ERASMUS Starptautiskā jauno mediju mākslas nedēļa.
Organizē LiepU HMZF Mākslas pētījumu laboratorija sadarbībā ar Jauno mediju kultūras centru RIXC (Rīga), finansiāli atbalsta ERASMUS programma, plašāk: http://iweek.mplab.lv/	

5. Starptautiskā jauno mediju mākslas nedēļa norisinājās kā 15. starptautiskās jauno mediju kultūras festivāla *Māksla + Komunikācijas 2013* satelītpasākums. Bez LiepU jauno mediju studentiem piedalījās studenti no RISEBA un Nīderlandes (Popkultūras Akadēmija), kā arī referenti no Tamperes Mākslas skolas (TAMK, Somija) un Igaunijas (Mākslas akadēmija). Radošās darbnīcas studentiem vadīja LiepU un Popkultūras akadēmijas mācītāji.

Vārds un tā pētīšanas aspekti

2013. gada 28.–29. novembris	18. gadskārtējā starptautiskā zinātniskā konference
Organizē LiepU Humanitāro un mākslas zinātņu fakultāte un Kurzemes Humanitārais institūts.	
<u>Konferences zinātniskā komiteja:</u> Dr.philol. I. Ozola (LiepU, zinātniskās komitejas priekšsēdētāja) Dr.philol. A. Andronovs (Sanktpēterburgas Valsts universitāte), Dr.habil.human. A. Butkus (Vītauta Diža Universitāte), Dr.habil.human. D. Kiseļūnaite (Klaipēdas Universitāte), Dr.paed. D. Laiveniece (LiepU), Dr.philol. J. Sīlis (Ventspils Augstskola), Dr.philol. G. Smilniece (LiepU) <u>Konferences rīcības komiteja:</u> Dr.philol. L. Lauze (priekšsēdētāja) Dr.paed. D. Laiveniece, Dr.philol. D. Straupeniece, Dr.philol. Dz. Šulce, Mg.philol. A. Helviga, Mg.philol. G. Pūce	

Konferencē piedalījās 81 referents no piecām valstīm – Latvijas, Lietuvas, Polijas, Krievijas un Vācijas.

Darbs norisinājās plenārsēdē un četrās tematiskās sekcijās: *Vārda diahroniskais, areālais un semantiskais aspekts, Vārds fonētikas un gramatikas sistēmā, Vārds valodu kontaktu un terminoloģijas aspektā, Valoda un vide: kultūra, komunikācija, izglītība.* Dihroniskās un areālās valodniecības sekcijas darbs bija veltīts LiepU profesores Dr.habil.philol. Antoņinas Reķēnas 85. dzimšanas dienas atcerei.

Konferencē kā klausītāji piedalījās valodas speciālisti no Latviešu valodas aģentūras, kā arī no ārvalstīm.

6. LiepU AKADĒMISKĀ PERSONĀLA, PROJEKTU DALĪBNIEKU UN DOKTORANTU REFERĀTI

6.1. Referāti starptautiskos zinātniskos kongresos un konferencēs ārvalstīs	
Starptautiska konference EET'13 Kembridža, ASV 30.01.–1.02.2013.	- Andra Jākobsone, Sarma Cakula. <i>Information Flow Modeling to Provide Sustainable Cooperation between Educational Institutions and Entrepreneurs</i>
Annual International Multidisciplinary Mediterranean Conference for Academic Disciplines, International Journal of Arts & Sciences (IJAS) Valetta, Malta 3.–7.03.2013.	- Jana Grava. <i>A pre-school aged child's free choice and self-implementation in study proces</i> - Inta Klāsone. <i>Artistic creativity and scientific research forms of work of visual art educator in Liepaja University (Latvia)</i> - Anita Līdaka. <i>Values Education in Latvia's Schools</i> - Alīda Samuseviča. <i>The Value of Emotional Intelligence in Teacher Education: Conflict Management in Latvia</i> - Santa Striguna. <i>Process of Self-education of Future Teachers</i>
<i>Using Schools for Developing European Citizenship</i> (USDEC) Sakarya, Turcija 4.–15.03.2013.	- Aira Klampe. <i>Promoting Acquisition of Key Competences: Latvia's Case</i>
1-st Global Virtual Conference Workshop: Psychology, Sociology and Pedagogy, Social Science Zilina, Slovākija 8.–12.04.2013.	- Anita Līdaka. <i>Value education for Sustainability</i>
ICMSAO'13 Tunisija 28.–30.04.2013.	- Šarifs Guseinovs, Sergejs Drobiševs. <i>On one approach for solving of some class of multiobjective optimization problems with interval coefficients</i>
4. starptautiskā konference <i>Kalba ir tarpkultūrinē komunikacija</i> Lietuvas Edukoloģijas universitāte 15.–16.05.2013.	- Resija Zauere. <i>Mazākumtautību skolēnu latviešu valodas prasme un lietojums</i>
<i>The World for a Child: Realia and Prospects for Children Education</i> Lietuvas Edukoloģijas Universitāte 17.05.2013.	- Anita Līdaka, Svetlana Lanka. <i>Neglected children's education problems</i> - Madara Priedoliņa. <i>Family as Attitudes' Creator</i> - Alīda Samuseviča. <i>Teachers Training: Reality and Challenges</i> - Santa Striguna. <i>Self-educating as a Pedagogic Value in Potential Teacher's Professional Development</i>

<p>5th International Conference on Porous Media Prāga, Čehija 22.–24.05.2013.</p>	<p>- Vilnis Frišfelds, G. Hellström, S. Lundström. <i>Flow-induced deformations in porous systems of 2D or 3D particles</i></p>
<p>International Journal of Arts & Sciences Multidisciplinary conferences in a „study abroad” format Prāga, Čehija 28.–31.05.2013.</p>	<p>- Pāvēls Jurs. <i>Stocktaking of civic participation in the Latvia and long-term effects in the pedagogical process</i> - Arturs Medveckis. <i>Latvian cultural environment transformation testimonies in biographical research sources</i></p>
<p>62nd Annual Symposium of the Voice Foundation Filadelfija, ASV 29.05.–2.06.2013.</p>	<p>- Baiba Trinīte, J. Sokolovs. <i>Voice characteristics in teachers and non-teachers with and without voice disorders</i></p>
<p>International Conference <i>New Media for Active Learning in the Digital Age</i> Šauļi, Lietuva 7.06.2013.</p>	<p>- Dzintars Tomsons. <i>Behaviour analysis in eBig3 learning environment</i> - Laimonis Začs. <i>Complexity science and e-learning</i></p>
<p>The International Scientific Conference on Enabling Teachers for Entrepreneurship Education (ENTENP2013) Guarda, Portugāle 7–8.06.2013.</p>	<p>- Inta Klāsone. <i>Topicallity of learning business basics in arrts teacher education</i> - Anita Līdaka, Alīda Samuseviča. <i>Significance of Pedagogy Knowledge in Entrepreneurship Professionals’ Training</i> - Ilma Neimane. <i>Study process innovations in compliance with the specified learning outcomes in the study programmes</i> - Madara Priedoliņa. <i>Terms of Teachers’ Competitiveness Development in Labour Market</i></p>
<p>The International Scientific Conference <i>Semantics and Structure of Linguistic Units</i> Klaipēda, Lietuva 14.06.2013.</p>	<p>- Baiba Kačanova. <i>Semantic Field Theory in Teaching English as a Second Language</i></p>
<p>The 12th International Symposium on the Analytic Hierarchy Process Multi-Criteria Decision Making Kuala Lumpur, Malaizija 23.–26.06.2013.</p>	<p>- Veronika Bikse, U. Libkovska, P. Rivža. <i>Using AHP for the evaluation of the development of career education in Latvia</i></p>
<p>MSCE’ 13 Dubrovnik, Horvātija 27.06.2013.</p>	<p>- S. Junusovs, Š. Guseinovs, S. Andrejevs, V. Labendiks. <i>Application of Tikhonov’s Regularization Method for Stable Finding the Diagnostic Matrix of GTE with A Priori Given Accuracy. Part I: Features of Diagnosing and Development of Mathematical Model</i> - Šarifs Guseinovs, Sergejs Junusovs, S. Andrejevs, Vladimirs Labendiks. <i>Application of Tikhonov’s Regularization Method for Stable</i></p>

	<p><i>Finding the Diagnostic Matrix of GTE with A Priori Given Accuracy. Part II: Gas Path Analysis for Controlling the State of GTE Air Gas Channel with the Help of Tikhonov's Regularization Method</i></p> <p>- S. Andrejevs, Šarifs Guseinovs, Sergejs Junusovs, Vladimirs Labendiks. <i>Application of Tikhonov's Regularization Method for Stable Finding the Diagnostic Matrix of GTE with A Priori Given Accuracy. Part III: Development of Methods for the Determination of the Regularization Parameter</i></p> <p>- Šarifs Guseinovs, L. Baranova, A. Medvedevs. <i>To the Problem of the Optimal Cargo Handling Management Process at the Large Transport Hubs</i></p>
<p><i>Education and New Learning Technologies EDULEARN 13</i> Barcelona, Spānija 30.06.–3.07.2013.</p>	<p>- Andra Jākobsone, Jiri Motejlek, Sarma Cakula. <i>Information flow modelling and work based learning for entrepreneurs in online environment</i></p>
<p>29th World Congress of IALP Turīna, Itālija, 25.–29.08. 2013.</p>	<p>- A. Patterson, J. Stansfield, K. Hansson, M. Peleman, Baiba Trinīte, Z. Csefalvay. <i>Netques: pain, pleasure and positive outcomes of Pan-European project partnership, producing and promoting standards in speech and language therapy education</i></p> <p>- M. Overton Venet, T. Masdottir, B. Heinzelmann, Baiba Trinīte, AL Rygvold, I. Vernerio, M. Vlassopoulos. <i>CPLOL Education Committee: Working group report, documenting forms of clinical practice in initial education in Europe (2009–2012)</i></p>
<p>The 4th International Conference <i>Education, Research and Development</i> Burgas, Bulgārija, 4.–8.09.2013.</p>	<p>- Dagnija Deimante-Hartmane. <i>Teacher's and Student's Roles in Promoting the Development of Student's Independent Learning Skills</i></p>
<p>Comenius projekta CREANET noslēguma konference <i>Creativity in preschool education</i> Reggio Emilia un Scandiano, Itālija 12.–14.09.2013.</p>	<p>- Jana Grava. <i>High/ Scope approach for development of creativity</i></p> <p>- Linda Pavītola. <i>Creativity and Arts</i></p> <p>- V. Pole. <i>Early Childhood Education and Care in Latvia</i></p>
<p>Simpozījs <i>SyntheSize – on the future of digital media cultures</i> Bāzele, Šveice 14.09.2013.</p>	<p>- Rasa Šmite. <i>Creative Networks. Shifts from Techno-Scientific to Techno-Ecological Paradigms</i></p>

<i>Time and Temporality in European Modernism and the Avant-Gardes (1900–1950)</i> Leivene, Beļģija 18.09.2013.	- Benedikts Kalnačs. <i>Time in Early 20th Century Latvian Literature</i>
<i>Traffic and Granular flow'13</i> Jülich, Vācija 25.–27.09.2013.	- Jevgenijs Kaupužs. <i>Correlation Functions and Finite-Size Effects in Granular Media</i>
Tarptautinē mokslinē konferencija <i>Tarmės – Europos tautų kultūros paveldas</i> Viļņa, Lietuva 26.–27.09.2013.	- Ieva Ozola. <i>Dienvidrietumkurzemes izlokšņu stabilās un mainīgās iezīmes: (i)0- un ijo- celma daudzskaitļa instrumentāla galotnes piemērs</i>
Jona Jablonska 20. starptautiskā zinātniskā konference Viļņa, Lietuva 4.10.2013.	- Dzintra Šulce. <i>Tarptautinių žodžių vartojimo aktualijos</i>
<i>International Conference of Environmental Pollution and Remediation</i> Parīze, Francija 6.–8.10.2013.	- Šarifs Guseinovs, Jekaterina Aleksejeva. <i>Some mathematical models for analysis, evaluation and prediction of environmental conditions. PartI: Models for continuous monitoring of aqueous environments of Latvia</i> - Šarifs Guseinovs, Jekaterina Aleksejeva. <i>Some mathematical models for analysis, evaluation and prediction of environmental conditions. PartII: Models for continuous monitoring of atmospheric environments of Latvia</i>
<i>Многоязычие и межкультурная коммуникация: вызовы XXI века</i> Prāga, Čehija 11.–13.10.2013.	- Larisa Pavlovska. <i>Творческие задания при изучении рки (из опыта работы)</i>
International Conference for Academic Disciplines Roma, Itālija 22.–25.10.2013.	- Arturs Medveckis. <i>Biographical approach to pedagogical research: from life course to approbation of research model that focuses on pedagogue as personality</i>
Eurasian Multidisciplinary Forum Tbilisi, Gruzija 24.–26.10.2013.	- Anita Līdaka, Madara Priedolina. <i>Professional Values in Youth Education</i> - Santa Striguna. <i>Pre-service teacher education: Experience and developmental tendencies at Liepāja University</i>
VARE 2013 Tenerife, Spānija 6.–9.11.2013.	- Andra Jākobsone. <i>Virtual Business Support Infrastructure for Entrepreneurs</i>
The International Conference on Mathematical Models and Methods in Applied Sciences (ICMMMAS-2013) Venēcija, Itālija 14.–15.11.2013.	- Šarifs Guseinovs, Jekaterina Aleksejeva. <i>On one approach for solution of coefficient inverse problem arising in diffusive problems of chemical kinetics. Part I: Theoretical justification</i> - Šarifs Guseinovs, Jekaterina Aleksejeva. <i>On one approach for solution of coefficient inverse problem arising in diffusive problems of chemical kinetics. Part II: Numerical experiments and interpretation of test scores</i>

<p><i>Social education VII: Children and youth socialization in the postmodern society</i> Šauļi, Lietuva 14.–15.11.2013.</p>	<p>- Jana Grava. <i>Interaction between Educator and child in the pre-school socialization process</i> - Pāvels Jurs. <i>Youth civic engagement of socialization context</i> - Inta Klāsone. <i>The Importance of Art in Human Life</i> - Anita Līdaka, Svetlana Lanka. <i>Personal Responsibility in the Process of Socialization</i> - Madara Priedoliņa. <i>Forming of Attitudes for Preschool Children in Socialization Process</i> - Irina Strazdiņa. <i>Personality Competitiveness in the Context of Socialization</i> - Santa Striguna, Alīda Samuseviča. <i>Pre-service Teachers Professional Socialisation</i> - Irina Vereščagina. <i>Social Problems of Youth</i></p>
<p><i>HASSACC 2013: Virtual Conference Human and Social Sciences at the Common Conference</i> Slovakija 18.–22.11.2013.</p>	<p>- Sintija Sudmale, Dagnija Deimante-Hartmane, Vineta Kulmane. <i>Integration of principles of knowledge management in group work as a means of eliminating plagiarism</i></p>
<p><i>Tekstas: lingvistika ir poetika</i> Šauļi, Lietuva 22.11.2013.</p>	<p>- Diāna Laiveniece. <i>Populārzinātnisko rakstu virsraksti baltu valodu kultūras pētījumiem</i> - Linda Lauze. <i>Speciālie jautājumi un to atbildes mutvārdu tekstā: sintaktiskais aspekts</i></p>
<p><i>Art, design and art education: methods and experiences of creativity development</i> Kauņa, Lietuva 22.11.2013.</p>	<p>- Inta Klāsone. <i>The importance of art education</i></p>
<p><i>2nd World Conference on Psychology and Sociology (WCPS-2013)</i> Brisele, Beļģija 27.–29.11.2013.</p>	<p>- Veronika Bikse, I. Riemere, B. Rivža. <i>Improvement of entrepreneurship education management in Latvia</i></p>
<p><i>VI International Tourism Congress The Image and Sustainability of Tourism Destinations</i> Portugāle 27.–29.11.2013.</p>	<p>- Māra Zeltiņa, Ilze Grospiņa. <i>Military heritage as a tourism product in Latvia</i></p>
<p><i>Internationales und interdisziplinäres Symposium Kindliche Sozialisation, Soziale Integration und Inklusion</i> Minhene, Vācija 30.11 –01.12.2013.</p>	<p>- V. Folkmanis, Ņ. Opmane, Anita Līdaka, Gundega Tomele. <i>Inclusive Bildung in Lettland</i></p>
<p><i>The 6th International Conference on Decision and Control</i> Itālija, Firenze 10.–13.12.2013.</p>	<p>- Šarifs Guseinovs, Jekaterina Aleksejeva. <i>Multi-objective nonlinear simplex search approach. Part I: Theoretical considerations</i> - Šarifs Guseinovs, Jekaterina Aleksejeva. <i>Multi-objective nonlinear simplex search approach. Part II: Peculiarities of practical applications</i></p>

	- Šarifs Guseinovs, Jekaterina Aleksejeva, Inga Borisova, Jānis Rimšāns, N. Šegolikina. <i>Methods preparation for determination of quantitative characteristics of base polluting substances emission into the atmosphere of the landfill of solid domestic waste</i>
<i>The Second International Conference on Environment, Chemistry and Biology</i> Stokholma, Zviedrija 13.–14.12.2013.	- Šarifs Guseinovs, Inga Borisova, Jekaterina Aleksejeva, N. Šegolikina, Jānis Rimšāns, V. Labendiks, Timurs Junusovs. <i>Determination of the composition of substances and the exact mode of irrigation of solid domestic waste landfill to increase biogas production volume, depending on the humidity, temperature and pressure in the near-surface layers of the landfill</i>
The Workshop on Natural Sciences and Engineering Leidene, Nīderlande 16.–20.12.2013.	- Šarifs Guseinovs, Jekaterina Aleksejeva, Jānis Rimšāns, V. Labendiks. <i>Features modeling technological objects and processes</i> - Šarifs Guseinovs, Jekaterina Aleksejeva, Jānis Rimšāns, V. Labendiks. <i>On models for heat and wave processes in unordered structured solid mediums</i>
Starptautiskā virtuālā multidisciplinārā konference QUAESTI 2013 Slovākija 16.–20.12.2013.	- Sintija Sudmale. <i>Universities Experience in Redicing Plagiarism in Latvia: Main Problems and Solutions</i>
CIMQUSEF2013: 10 th international conference of quality management in education and training systems Maroka 18.–20.12.2013.	- Veronika Bikse, B. Rivža. <i>The challenges of modern society for education system to develop the entrepreneurial competence</i> - B. Rivža, Veronika Bikse. <i>Municipal and university partnership – a driver of regional economy</i>
The Macrotheme Conferences BSS Paris 2013 Parīze, Francija 20.–21.12. 2013.	- Lilita Ābele. <i>Energy efficiency monitoring problems for buildings in Latvia</i> - Lilita Ābele. <i>Role of ventilation in improving energy efficiency of buildings</i>
<i>The 3rd International Coneference on Applied Mechanics</i> Parīze, Francija 27.–28.12.2013.	- Šarifs Guseinovs, Jekaterina Aleksejeva. <i>Comparative analysis of the use of renewable energy sources: advantages and limitations</i> - Šarifs Guseinovs, Jekaterina Aleksejeva, Jānis Rimšāns, Timurs Junusovs. <i>Scientifically based concept of solid waste management: models, ideas, guidelines</i>

<p><i>The 2nd International Conference on Mechatronics and Computational Mechanics (ICMCM 2013)</i> Frankfurte, Vācija 30.–31.12.2013.</p>	<p>- Šarifs Guseinovs, Jekaterina Aleksejeva, Inga Borisova, Jānis Rimšāns. <i>Scientifically substantiated recommendations on geotechnical, hydrogeological and techno-economic conditions for the optimal functioning of solid domestic waste landfill (taking as an example the "Kivites" landfill of the Liepaja region in Latvia)</i> - Šarifs Guseinovs, Jekaterina Aleksejeva, Inga Borisova, Jānis Rimšāns. <i>On one mathematical model for formation of biogas in solid domestic waste landfill</i></p>
<p>Vitrina Universitātes (Albānija) un Azoras universitātes (Portugāle) Starptautiskais zinātniskais forums decembris</p>	<p>- Dina Bethere, Linda Pavītola, Lāsma Ulmane-Ozoliņa. <i>Importance of Positive Pedagogical Relationships in the Context of Nowadays Teacher Education</i></p>

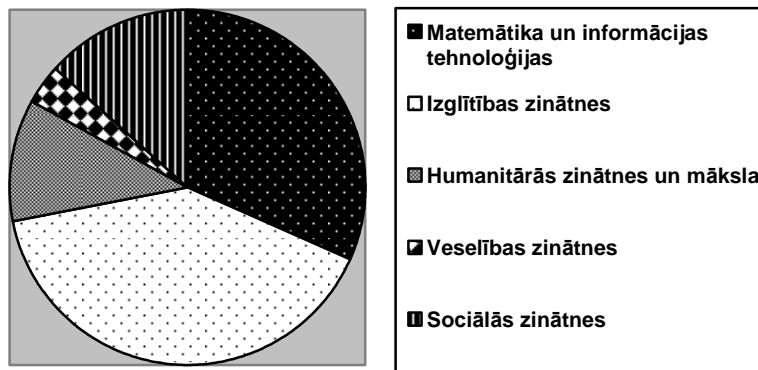

1. diagramma.
Ārvalstu starptautisko konferenču un kongresu referāti
(nozaru grupu īpatsvars)

Pārskats par referātiem ārvalstīs

Valsts	Referātu skaits	Nozaru grupa
ASV	1	Matemātika un informācijas tehnoloģijas
	1	Veselības zinātnes
Beļģija	1	Humanitārās zinātnes un māksla
	1	Sociālās zinātnes
Bulgārija	1	Izglītības zinātnes
Čehija	1	Matemātika un informācijas tehnoloģijas
	2	Izglītības zinātnes
	1	Humanitārās zinātnes un māksla
Francija	4	Matemātika un informācijas tehnoloģijas
	2	Sociālās zinātnes
Gruzija	2	Izglītības zinātnes
Horvātija	4	Matemātika un informācijas tehnoloģijas
Itālija	5	Matemātika un informācijas tehnoloģijas
	4	Izglītības zinātnes
	2	Veselības zinātnes
Lietuva	2	Matemātika un informācijas tehnoloģijas
	11	Izglītības zinātnes
	6	Humanitārās zinātnes un māksla
	2	Sociālās zinātnes
Malaizija	1	Sociālās zinātnes
Malta	5	Izglītības zinātnes
Maroka	2	Sociālās zinātnes
Nīderlande	2	Matemātika un informācijas tehnoloģijas
Portugāle	5	Izglītības zinātnes
	1	Sociālās zinātnes
Slovākija	1	Izglītības zinātnes
	2	Sociālās zinātnes
Spānija	2	Matemātika un informācijas tehnoloģijas
Šveice	1	Humanitārās zinātnes un māksla
Tunisija	1	Matemātika un informācijas tehnoloģijas
Turcija	1	Izglītības zinātnes
Vācija	3	Matemātika un informācijas tehnoloģijas
	1	Izglītības zinātnes
Zviedrija	1	Matemātika un informācijas tehnoloģijas
21 valsts	82	

6.2. Referāti starptautiskos zinātniskos kongresos un konferencēs Latvijā	
Daugavpils Universitātes Humanitārās fakultātes starptautiskā zinātniskā konference <i>XXIII Zinātniskie lasījumi</i> Daugavpils Universitāte 24.–25.01.2013.	- Anita Helviga. <i>Latviešu literatūrzinātnes terminoloģijas attīstība 19. gadsimtā</i> - Liene Markus-Narvila. <i>Dunikas izlokšnes leksika Mūlenbaha-Endzelīna Latviešu valodas vārdnīcā</i> - Arturs Medveckis. <i>Izglītības aina un skolotāju tēls biogrāfiskās izpētes avotos: biogrāfiskā pieeja augstskolu vēstures pētniecībā</i> - Dzintra Šulce. <i>Latviešu valodas prakses jautājumi profesora Jāņa Endzelīna atbildēs</i>
Starptautiskā literatūrzinātnes konference <i>Symbolisms un simbols latviešu un citādu kultūrā</i> Latvijas Universitāte 14.–15.02.2013.	- Juris Andrejs Kastiņš. <i>Franču simbolisma recepcija vācvalodīgajā dzejā ap 1900. gadu</i> - Edgars Lāms. <i>Symbolisma atšķirīgās variācijas latviešu literatūrā: Rainis un Haralds Eldgasts</i>
Akadēmiķa Jāņa Endzelīna 140. dzimšanas dienas atceres starptautiskā zinātniskā konference <i>Baltu valodas: vēsture un aktuālie procesi</i> LU Latviešu valodas institūts 21.–22.02.2013.	- Maigone Beitīņa. <i>Vai Georgs Elgers ir lietā līcis Georga Manceļa vārdnīcu „Lettus”?</i> - Ieva Ozola. <i>Variāntums un diahronija: Gramzda draudzes izlokšņu dotumi 20. gadsimtā</i>
Latvijas Logopēdu asociācijas 1. starptautiskā zinātniskā konference Rīga 2.03.2013.	- Gundega Tomele. <i>Montesori pedagogija runas un valodas traucējumu korekcijā</i> - Baiba Trinīte. <i>Valodas attīstības īpatnības bilingvāliem bērniem</i>
<i>Rūdolfs Blaumanis un 19./20. gs. mijas kultūras revolūcija Eiropā</i> Latvijas Universitāte 14.–16.03.2013.	- Edgars Lāms. <i>Noveles statuss un tipoloģiskais izvērsums 20. gadsimta sākuma un 21. gadsimta sākuma latviešu literatūrā</i>
Starptautiska konference <i>Multidimensional Translation: from Science to Art</i> Rīga 19.–20.04.2013.	- Valentīna Kaļiņina. <i>Переводческие трансформации как средство совершенствования лингвистической подготовки специалистов</i>
6 th Baltic Sport Science Conference LSPA 23.–25.04.2013.	- Helēna Vecenāne. <i>Relationship between students' physical activity habits and factors influencing them from the perspective of theory of planned behaviour</i>
6 th International Scientific Conference <i>New Business Solutions for Emerging Future</i> Banku Augstskola 25.–27.04.2013.	- Lilita Ābele. <i>Effectiveness of the Environmental Management Instruments of the Latvia-Lithuania Crossborder Region</i>
8. starptautiskā zinātniskā konference <i>Mūzikas zinātnē šodien: pastāvīgais un mainīgais</i> Daugavpils Universitāte 9.–10.05.2013.	- Arturs Medveckis. <i>Biogrāfiskā pieeja mūzikas vēstures pētniecībā: diriģenta un pedagoga Kārļa Rūdolfa Kreicberga mūža ieguldījums</i>

<p><i>New Challenges of Economic and Business Development – 2013</i> Latvijas Universitāte 9.–11.05.2013.</p>	<p>- Lilita Ābele, Jurgita Bruņeckiene. <i>Regional Development and Business Growth Simulayion Program – an Appropriate Tool for Regional Economics Analysis</i> - Juris Benders, S. Muceniece, G. Kalnina. <i>Drinking Water Quality Management in Latvia: Integrative and Adaptive Approach</i></p>
<p>14th International Conference <i>Teaching mathematics: retrospective and perspectives</i> LLU 9.–11.05.2013.</p>	<p>- Vaira Kārklīņa. <i>Project Based Learning in Mathematics</i></p>
<p>ATEE Spring Conference-2013 <i>Teacher of the 21st Century: Quality Education for Quality Teaching</i> Latvijas Universitāte 10.–12.05.2013.</p>	<p>- Vita Baltiņa-Kļava, Daina Celma-Zīda. <i>Health Education Teacher's Role in the 21st Century in the Context of Latvian Public Health Promotion, Knowledge Management and Information Technology: a Theoretical Study – Literature Review</i> - Alīda Samuseviča. <i>Skolotāju profesionālās izaugsmes iespējas Latvijā</i></p>
<p>Starptautiskā zinātniskā konference <i>Sabiedrība, integrācija, izglītība</i> Rēzeknes Augstskola 24.–25.05.2013.</p>	<p>- Pāvels Jurs. <i>Pilsoniskās izglītības nozīmīgums un aktualitāte</i> - Daina Lieģeniece. <i>Kopveseluma pieeja 5 – 12 gadus vecu bērnu uzvedības izpratnei sociālā vidē</i> - Arturs Medveckis. <i>Biogrāfiskā pieeja pedagoģiskos pētījumos: no dzīvesstāsta līdz monogrāfijai</i> - Alīda Samuseviča. <i>Pedagoģiskās kvalitātes empīriskā dimensija pirmskolā</i> - Gundega Tomele. <i>Rakstu valodas apguves un traucējumu korekcijas priekšnosacījumi Montessori pedagoģijā</i></p>
<p>XIV starptautiskā zinātniskā konference <i>Radīt nākotni: komunikācija, izglītība, bizness</i> BA Turība 30.05.2013.</p>	<p>- Inese Lūsēna–Ezera, Kristīne Bārdule. <i>Tehnoloģijas mūsdienu skolā – nepieciešamība un izaicinājumi</i> - Sintija Sudmale. <i>Attieksme pret plaģiātu augstskolās pārmaiņu vadības kontekstā</i></p>
<p>International conference <i>Entrepreneurship and Innovation as key drivers of Regional development</i> Ventspils 15.–16.07.2013.</p>	<p>- Veronika Bikse, Baiba Rivža. <i>Labour Market Challenges for Entrepreneurship Education: Problems and Solutions</i></p>
<p>The 13th Baltic IATEFL & LATE 21st Annual Conference <i>Successes and Challenges in ELT</i> Rīga 22.–23.08.2013.</p>	<p>- Baiba Kačanova. <i>Lingvodidactic Aspects of Vocabulary: Teaching English at Seconadry School</i></p>

2nd Baltic HPC & Cloud Computing Conference RTU 12.–13.09.2013.	- Laimonis Začs, Anita Jansone. <i>Using hybrid architecture: HPC and DW Open Source Technologies for Solving “Big Data” Management Problems</i> - M. Žigunovs. <i>Implementation of a method for parallelization of parabolic equation solutions</i>
8 th Congress of Baltic Association for Rehabilitation Rīga 18.–19.09.2013.	- A. Krilova, Mirdza Paipare. <i>Verbālās un neverbālās komunikācijas izmaiņas un stereotipisko kustību mazināšanās mūzikas terapijas laikā agrīnā vecumposmā bērnam ar autisma spektra traucējumiem</i> - Gundega Tomele. <i>The Munich Functional Development Diagnostics in speech and language therapy</i> - Baiba Trinīte. <i>Balss higiēnas, fiziskās un psiholoģiskās vides faktoru loma balss rehabilitācijā</i>
8. starptautiskā zinātniskā konference <i>Problēmas mūzikas izglītībā</i> Daugavpils Universitāte 26.–28.09.2013.	- Linda Pavītola. <i>International project experience in actualization of current concerns in music education</i>
The 5 th International Conference on the Histories of Media Art, Science and Technology – RENEW Rīga 7.–11.10.2013.	- Jānis Garančs. <i>Immersive multimedia technologies as surgery on space or vivisection of realities</i>
Rīgas Tehniskās universitātes 54. starptautiskā zinātniskā konference RTU 14.10.2013.	- Dace Ratniece. <i>Nenodarbināto un no izglītības izkritušo jauniešu iekļaušanas procesu modeļošanas iespējas</i> - Dzintars Tomsons. <i>User behaviour study in e-learning environment eBig3</i>
1. starptautiskais komparāvistikas kongress <i>Cilvēks valodā, literatūrā, kultūrā</i> Daugavpils Universitāte 14.–16.11.2013.	- Valentīna Kaļiņina. <i>Имя собственное как ценность</i>
Starptautiskā zinātniskā konference <i>Latviešu literatūra un reliģija</i> Latvijas Universitāte 29.–30.11.2013.	- Kaļina Krieviņa. <i>Svētceļnieka meklējumi H. Heses novelē „Sīdharta” un O. Gūtmaņa atmiņu apcerēs „No klaidoņa par svētceļnieku”</i>
Referāti starptautiskās zinātniskās konferencēs Liepājas Universitātē	
LiePU & VeA Otrā starptautiskā jauno lingvistu konference <i>Via Scientiarum</i> 7.–8.03.2013.	- Dzintars Brīvulis. <i>Ekstralingvālās likumības pret intralingvālajām likumībām juridiskajos tekstos</i> - Jūlija Gabranova. <i>Latviešu un baltkrievu lingvistiskie kontakti 20. gs. sākumā: pirmie periodiskie izdevumi baltkrievu valodā Latvijā</i> - Anita Helviga. <i>Vārda pēda semantika vispārlietojamā leksikā un nozīmes maiņa terminā</i>

	<ul style="list-style-type: none"> - Baiba Kačanova. <i>Leksikas aspekts angļu valodas kā svešvalodas apgūvē Latvijā un Igaunijā</i> - Inga Laizāne. <i>Latviešu valodas apgūvēju tipiskākās kļūdas, mācoties lietvārdu dzimtes kategoriju</i> - Inga Znotiņa. <i>Norādāmais vietniekvārds šitas latviešu-lietuviešu paralēlajā korpusā</i>
<p>LiepU & LU LFMI 19. starptautiskā zinātniskā konference <i>Aktuālas problēmas literatūras zinātnē</i> 21.–22.03.2013.</p>	<ul style="list-style-type: none"> - Inta Genese-Plaude. <i>Augusta Deglava romāns „Starp divām ugunīm” un 19. gadsimta noģales latviešu literatūra</i> - Gita Girņus. <i>Liepāja 20./21. gs. folkloras naratīvos</i> - Anita Helviga. <i>Apskats par literatūrzinātnes terminoloģiju mācību grāmatās un citos mācību līdzekļos</i> - Benedikts Kalnačs. <i>Rūdofls Blaumanis un 19. gadsimta Eiropas literatūra</i> - Juris Andrejs Kastiņš. <i>Franču simbolisma recepcija vācu lirikā 19./20. gadsimta mijā</i> - Anda Kuduma. <i>Dzimušas brīvībai: emocionālais reālisms latviešu jaunākajā sieviešu prozā</i> - Edgars Lāms. <i>Haralda Eldgasta daiļrades vēlīnais posms: vērtības un pretrunas</i> - Arturs Medveckis. <i>Literatūra un biogrāfiskā izpēte</i> - Linda Zulmane. <i>Pārejas laikmeta laiktelpa Andrieva Niedras prozā</i>
<p>The First International Conference on High Performance Computing and Mathematical Modelling 5.–6.04.2013.</p>	<ul style="list-style-type: none"> - Jekaterina Aleksejeva, Sharif Guseynov. <i>Mathematics in Biology and Medicine</i> - Vilnis Frišfelds. <i>Dual stream function approach for detailed transport properties in porous media</i> - Sharif Guseynov. <i>Mathematical Modelling and its role in contemporary science</i> - Anita Jansone, Dzintars Tomsons. <i>High performance computing in curriculum of Computer Scienceon, analysis thereof</i> - Jevģēņijs Kaupuģs. <i>Power-law singularities and scaling behavior in many-particle systems</i> - Meldra Ķemere, Jānis Rimģšāns, Jevģēņijs Kaupuģs, Sharif Guseynov, Maksims Žigunovs. <i>Two-Phases Stefan problem for semiconductors under laser irradiation - exponential ADI difference scheme and parallel computing approach</i> - Patriks Morevs. <i>A nodal type numerical algorithm for Helmholtz equati</i>

	<p>- Jānis Rimšāns, Valdis Priedols, Sharif Guseynov, Maksims Žigunovs, Armands Grickus. <i>Mathematical model of electro osmotic and pressure driven flow: difference scheme and method for parallel numerical calculations</i></p> <p>- Dzintars Tomsons. <i>Mathematical modelling of user behaviour in virtual learning environment</i></p> <p>- Laimonis Začs, Maksims Žigunovs. <i>High Performance Computing Technologies to Resolve Absorption Equation Type Problems</i></p>
<p>10. starptautiskā zinātniskā konference <i>Valodu apguve: problēmas un perspektīva</i> 11.04.2013.</p>	<p>- Oļegs Beļajevs. <i>Этнографическая направленность при обучении французскому языку как иностранному</i></p> <p>- Dina Bethere. <i>Interaktīvās tāfeles resursu izmantošana valodas kompetences pilnveidošanai bērniem ar multifunkcionāliem traucējumiem</i></p> <p>- Inga Bliska. <i>Vidusskolēnu leksiskās kompetences kvalitatīvais aspekts franču valodā kā trešajā svešvalodā</i></p> <p>- Baiba Kačanova. <i>Leksiskā pieeja angļu valodas kā svešvalodas mācībai</i></p> <p>- Marina Novika. <i>Культура речи: использование иноязычных вкраплений в письменной речи на родном языке</i></p> <p>- Inese Veisbuka. <i>Fonētika franču valodas kā svešvalodas stundās</i></p> <p>- Gundega Tomele. <i>Bērnu runas un valodas traucējumu korekcija pirmsskolas vecumā</i></p> <p>- Daiga Skudra. <i>Literāro tēlu kaitīgi ieradumi bērnu literatūrā vērtībizglītības kontekstā</i></p> <p>- Blāzma Vikmane. <i>Verbālā un neverbālā komunikācija pirmsskolas vecuma bērnu socializācijas procesā</i></p>
<p>16. starptautiskā zinātniskā konference <i>Sabiedrība un kultūra: Dilemmas un to risināšana</i> 23.–24.05.2013.</p>	<p>- Lilita Ābele. <i>Ēku energoefektivitātes investīciju projekti un to rezultātā iegūtā CO₂ samazinājuma novērtējums</i></p> <p>- Vita Baltiņa-Kļava. <i>Dilemmas veselības izglītībā Latvijā un to iespējamie risinājumi</i></p> <p>- Kristīne Bārdule, Inese Lūsēna-Ezera. <i>Informācijas un komunikāciju tehnoloģijas mācību procesa pilnveidei</i></p> <p>- Veronika Bikse, Inga Riemere. <i>Uzņēmējdarbības izglītības jaunā paradigma</i></p> <p>- Kārlis Dobelis. <i>Matemātisko kompetenču attīstība studiju programmā „Matemātika”</i></p> <p>- Uldis Drišļuks. <i>Moderno vadības metožu pielietošana Saldus pašvaldības darbā</i></p>

	<ul style="list-style-type: none"> - Ērika Gintere, Dace Medne, Vēsma Priedīte. <i>Pedagoģiskais atbalsts BSAC, tā kritēriju teorētiskais pamatojums</i> - Olga Glikasa, Ludmila Karule. <i>Bīstamo ķīmisko vielu ietekme uz vides un cilvēku veselību</i> - Zaigonis Graumanis. <i>Teksta divējādā izpratne – gramatiskā un loģiskā. Dilemmas risinājums</i> - Ilze Grospiņa, Inese Leitāne. <i>Liepājas kā kūrortpilsētas dilemmas un iespējas</i> - Klavdija Ģingule. <i>Patstāvīgo uzdevumu sastādīšanas un risināšanas loma zināšanu un iemaņu apgūšanā</i> - Vaira Kārklīņa. <i>Developing the Learners' Skills in the History of Mathematics</i> - Ārija Kolosova. <i>Trešās atmodas laika norises 1988. gada laikrakstā „Komunisti”</i> - Lāsma Latsone. <i>Sociālās inteliģences koncepta pielietojums starpkultūru izglītībā</i> - Edgars Lāms. <i>Mākslinieciskā vārda loma Trešās Atmodas procesos Liepājā un Latvijā</i> - Jānis Letinskis. <i>Interneta lapu optimizācija</i> - Diāna Lūduma, Inese Rodčenkova. <i>Loģistikas inovāciju praktiskā pielietojuma apzināšana Kurzemes reģiona ražošanas uzņēmumos</i> - Inese Lūsēna-Ezera. <i>Komandas darbu raksturojošo elementu konceptuāla analīze</i> - Arturs Medveckis. <i>Ētiska rakstura dilemmas biogrāfiskās izpētes avotos</i> - Arturs Medveckis, Liene Romaņuka. <i>Liepājas Universitātes Socioloģisko pētījumu centra darbības izvērtējuma metodoloģijas jautājumi</i> - Jeļena Mihejeva. <i>Skolēnu neverbālās uzvedības problēmas izpratne kā skolotāja profesionalitātes rādītājs</i> - Mirdza Paipare. <i>Mūzikas terapeita identitātes meklējumi</i> - Jānis Strautiņš, Anita Jansone. <i>Informācijas tehnoloģiju pieejamība cilvēkiem ar redzes traucējumiem</i> - Irina Strazdiņa. <i>Personības konkurētspējas attīstība studiju procesā</i> - Sintija Sudmale. <i>Plaģiāta iemesli un ierobežošanas iespējas augstskolā</i> - Vineta Tomšone. <i>Pašvadīto studiju atbalsts virtuālajā telpā</i> - Dzintars Tomšons. <i>Lietotāja uzvedības analīze studiju procesa atbalstam virtuālajā telpā</i>
--	---

	<ul style="list-style-type: none"> - Ilze Trapenciēre, Anna Trapenciēre. <i>Development of „Child left behind” Phenomenon in Latvia</i> - Karīna Ūdre. <i>Pasažieru plūsmas pētījumi pašvaldības aģentūras „Liepājas sabiedriskais transports” darba pilnveidošanai</i> - Māra Zeltiņa. <i>Tūrisma ilgtspējas novērtēšanas metodika piekrastes teritorijās</i>
<p>7. starptautiskā zinātniskā konference <i>Pedagoģija: teorija un prakse. Skolotāju izglītība – pārmaiņas un nākotnes izaicinājumi</i> 10.–12.10.2013.</p>	<ul style="list-style-type: none"> - Olga Glikasa. <i>Veselības izglītība mūsdienu izglītības sistēmā</i> - Jana Grava. <i>Projekta metodes principi pirmsskolas vecuma bērna pašrealizācijas attīstībai</i> - Pāvels Jurs. <i>Pilsoniskās līdzdalības un audzināšanas likumsakarības antīkajā pasaulē</i> - Aira Klampe. <i>Skolēnu karjeras vadības prasmju attīstīšana: izaicinājumi karjeras speciālistiem un skolotājiem</i> - Inta Klāsone. <i>Mākslas valodas apguves nozīme personības pašnoteikšanās procesā</i> - Svetlana Lanka, Anita Līdaka. <i>Audzināšanas problēmu sociālais konteksts sabiedrībā</i> - Daina Lieģeniece. <i>Kopveseluma pieeja nerealizējošo bērnu/skolēnu personības attīstības tendenču izpratnē un atbalsta sniegšanā (6 - 10 gadi), 1. daļa</i> - Arturs Medveckis. <i>Biogrāfiskās pētniecības avotu liecības par skolotāju sagatavošanu Liepājā pēckara periodā (1945-1964)</i> - Ilze Miķelsone. <i>Kompetences būt radošam attīstība studiju procesā</i> - Ilma Neimane. <i>Studiju kvalitātes sistēmas un to aktualitāte</i> - Linda Pavītola. <i>Kultūras aspekti radošā potenciāla sekmēšanai pirmsskolā</i> - Madara Priedoliņa. <i>Attieksmju veidošanās aspekti personības veidošanās procesā</i> - Alīda Samuseviča. <i>Pedagoģija: teorija un prakse – pedagoģijas zinātnei</i> - Daiga Skudra. <i>Valodas dienasgrāmata – izziņas interešu attīstības līdzeklis dzimtajās valodas mācībās sākumskolā</i> - Irina Strazdiņa. <i>Kritiskās domāšanas nozīme studentu konkurētspējas sekmēšanā</i> - Santa Striguna. <i>Pašizglītošanās process skolotāju izglītībā</i> - Gundega Tomele. <i>Logopēdijas studentu profesionālās kompetences veidošanās studiju procesā</i>

	<ul style="list-style-type: none"> - Rita Ukstiņa. <i>Kopveseluma pieeja nerealizējošo bērnu/skolēnu personības attīstības tendenču izpratnē un atbalsta sniegšanā (6 - 10 gadi), 2. daļa</i> - Helēna Vecenāne. <i>Veselīgs dzīvesveids studentu izpratnē</i> - Lauma Veita. <i>Radošā darbība materiālu tehnoloģijās</i> - Irina Vereščagina. <i>Audzināšanas problēmu sociālais konteksts sabiedrībā</i> - Blāzma Vikmane. <i>Pirmsskolas izglītības skolotāju radošuma izpausmes bērnu muzikālo aktivitāšu organizēšanā un vadīšanā grupas ikdienā</i>
<p>Letonikas 5. kongresa Liepājas konference <i>Piemares ļaudis un likteņi</i> 24.–25.10.2013.</p>	<ul style="list-style-type: none"> - Gīta Girņus. <i>Teicējs 20./ 21. gs. mijā: lauka pētījumu pieredze Liepājas Universitātē</i> - Aija Jansone. <i>Alfrēda Krūkļa proza daiļrades kontekstā</i> - Inta Klāsone. <i>Jānis Kudums: Dzīve ar skaitļiem un trompetes skaņām</i> - Ārija Kolosova. <i>Latvijas Tautas frontes veidošanās atainojums Liepājas pilsētas laikrakstā Komunisti 1988. g.</i> - Karīna Krieviņa. <i>Olafa Gūtmaņa atklāsmes mūzikas pasaulē</i> - Anda Kuduma. <i>Mirdzas Ķempes Kurzemes bataljons: personības un likteņi</i> - Benita Laumane. <i>Poētismi latviešu jūras zvejnieku valodā</i> - Edgars Lāms. <i>Guvumi un problēmas Letonikas pētniecībā</i> - Edgars Lāms. <i>Olafa Gūtmaņa manuskriptus caurlūkojot</i> - Santa Mazika. <i>Punkts un Līnija. Aija Druvaskalne-Urdze</i> - Sandra Okuņeva. <i>Vita Pētersone un amatierteātris Liepājā. Aizsākumi</i> - Anita Helviga. <i>Liepājas teātra repertuāra žanriskās piederības raksturojums terminoloģiskā aspektā</i> - Arturs Medveckis. <i>Piemares piejaucēto refleksijas dzīvesstāstos par dzimtām saknēm un iesakņošanas</i> - Gunta Smiltnece. <i>Lingvistiskas etīdes Liepājas ielās</i> - Ieva Ozola. <i>Lejaskurzemes izlokšņu dotumi Antoņinas Reķēnas pētījumos</i> - Daīga Straupeniece. <i>Naratīvie teksti un Sventājas latviešu izloksne</i> - Edīte Tišheizere. <i>Dž. Dž. Džilindžera iestudējumi Liepājas teātrī: no stilizācijas līdz naturālismam – psiholoģiskās skolas variācijas</i> - Nora Vilmane. <i>Fotomeistars Eduards Jaunzems (1896-1997) un viņa laika zīmes</i> - Linda Zulmane. <i>Kāpēc nebraukt ar mazu laiviņu lielā jūrā jeb Andrievs Niedra un Liepāja</i>

<p>5. starptautiskās jauno mediju mākslas nedēļas „iWeek” seminārs <i>Māksla, zinātnē, inovācijas: izglītībā un pētniecībā</i> 8.11.2013.</p>	<p>- Santa Mazika. <i>Aija Druvaskalne-Urdze. Iedvesmas un radošā darbība jauno mediju izglītības kontekstā</i> - Anna Trapenciēre. <i>MPLab starptautiskie projekti</i></p>
<p>18. starptautiskā konference <i>Vārds un tā pētīšanas aspekti</i> 28.–29.11.2013.</p>	<p>- Anita Helviga. <i>Deonimizācijas loma literatūrzinātnes terminu darināšanā</i> - Baiba Kačanova. <i>Angļu valodas kā svešvalodas lingvodidaktiskais saturs Baltijas valstīs: leksikas aspekts</i> - Diāna Laiveniece. <i>Valodniecības populārzinātnisko rakstu virsraksti kā sava laika liecības</i> - Inga Laizāne. <i>L1/L2/L3 Latvijā un pasaulē (teorētiskā izpratne)</i> - Marina Novika. <i>Русизмы в письменной речи пользователей Интернета</i> - Ieva Ozola. <i>Dažas prievārdu pārvaldījumu iezīmes Lejaskurzemes izloksnēs</i> - Ineta Stadgale. <i>Nukleārās ģimenes humānā aizsardzība jeb Dažas piezīmes par migrācijas terminiem</i> - Dzintra Šulce. <i>Līdzskaņu savienojumi svešvārdu iniciāļos</i> - Inga Znotiņa. <i>Valodas apguvēju korpusi: lietuviešu un latviešu termins un definīcija</i></p>

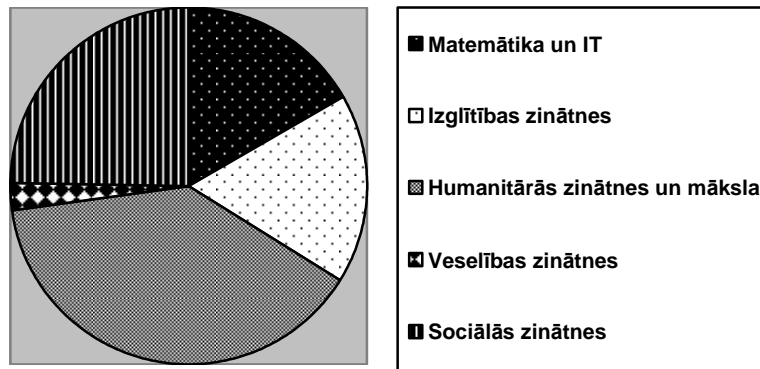

2. diagramma.
Latvijas, t. sk. LiepU, starptautisko konferenču un kongresu referāti
(nozaru īpatsvars)

6.3. Referāti valsts un reģiona zinātniskās konferencēs un semināros	
LU 71. zinātniskā konference <i>Ģeogrāfija, ģeoloģija, vides zinātne</i> 29.01. – 01.02.2013.	- Lilita Ābele. <i>Vides pārvaldības instrumentu izmantošanas efektivitāte uzņēmējdarbībā</i>
LU 71. zinātniskā konference, Sociālās pedagoģijas sekcija 01.02.2013.	- Rita Ukstiņa. <i>Attīstošās spēles sociālpedagoģiskajā darbā bērnu sociālo prasmju veidošanā</i>
LU 71. zinātniskā konference <i>Tūrisma un viesmīlības nozares attīstības problēmas un perspektīvas</i> 12.02.2013.	- Ilze Grospiņa, Inese Leitāne. <i>Veselības tūrisma tradīcijas un iespējas Liepājā</i>
LU 71. zinātniskā konference <i>Pedagoģija nozaru attīstībai</i> 14.02.2013.	- Inta Klāsone. <i>Mākslas pedagoģijas ietekme mūsdienu mediju vides pilnveidei</i> - Anita Līdaka. <i>Vērtību apguve izglītības procesā</i> - Madara Priedoliņa. <i>Pedagoģiskā procesa optimizācija studiju programmā „Sabiedrisko attiecību speciālists”</i> - Alīda Samuseviča. <i>Konfliktu risināšanas interpretācija nozaru pedagoģijas kontekstā</i> - Santa Striguna. <i>Pedagoģisko vērtību aktualizācija topošo skolotāju izglītībā</i>
LU 71. Konferences mākslas zinātņu sekcija <i>Latvijas jaunā režija</i> 20.02.2013.	- Edīte Tišheizere. <i>Kas notiek Latvijā? Patriotisma metamorfoze jauno režisoru darbos</i>
LU 71. zinātniskā konference, Mājturības un tehnoloģijas, mājsaimniecības mācību metodikas sekcija 23.01.2013.	- Lauma Veita, M. Urdziņa-Deruma. <i>Sākumskolas skolotāju profesionālā pilnveide materiālu apstrādes tehnoloģijās tālākizglītības programmā</i>
LU 71. konferences Latviešu un vispārīgās valodniecības sekcija <i>Kategoriju robežas gramatikā</i> 27.02.2013.	- Ilze Auziņa, Linda Lauze. <i>Kategoriju robežu noteikšanas problēmas mutvārdu tekstā</i>
Rīgas Domes Izglītības, kultūras un sporta departamenta un Sociālo pedagogu asociācijas zinātniski praktiskā konference <i>Sociālpedagoģiskās inovācijas: Teorija un prakse</i> 31.01.2013.	- Rita Ukstiņa. <i>Spēles kā resurss sociālpedagoģiskajā darbā</i>
Skolotāju izglītība un prasmju pilnveide Eiropas Savienības Padomes izglītības stratēģijas „Eiropa 2020” kontekstā 22.03.2013.	- Linda Pavītola. <i>Pedagoģijas projektu īstenošanas pieredze</i>
Mutes veselības un veselības veicināšanas zinātniski praktiska konference <i>Veselības veicināšanas darbs iegūto un kaitīgo paradumu mazināšanā</i> RSU, Latvijas Mutes veselības centrs, LiepU 26.04.2013.	- Gundega Tomele, Baiba Trinīte, I. Ķikute. <i>Logopēdu ieguldījums iegūto paradumu mazināšanā</i>

Zinātniski praktiskais seminārs <i>Atjaunojamo energoresursu attīstības iespējas Latvijā: problēmas un risinājumi</i> Rīga 24.05.2013.	- A. Grickus, Š. Guseinovs, J. Rimšāns, V. Bīrjukovs. <i>Jūras viļņu enerģijas tehnoloģijas: aļģu izmantošanas iespējas biogāzes ražošanai</i> - Š. Guseinovs, J. Rimšāns, S. Junusovs, A. Kraiņukovs. <i>Pazemes hidrotermodinamikas matemātiskie modeļi</i> - J. Rimšāns, Š. Guseinovs, J. Aleksejeva, T. Junusovs. <i>Matemātiskie modeļi biogāzes produkcijas optimizācijai atkritumu poligonos</i>
Liepājas Domes konference <i>Vīzijas un izaicinājumi Liepājas kā kūrortpilsētas attīstībai</i> 29.05.2013.	- Ilze Grospiņa, Inese Leitāne. <i>Liepājas kūrorta vēsture un renesanse</i>
ESF projekta <i>Inovātīva un praksē balstīta pedagogu izglītības ieguve un mentoru profesionālā pilnveide</i> noslēguma seminārs 19.06.2013.	- Ilze Miķelsone. <i>Dialogs, radošums un ilgtspējība mentora profesionālajā kompetencē</i>
Rēzeknes Augstskolas Personības socializācijas pētījumu institūta zinātniski praktiskā konference <i>Skolotājs iekļaujotā izglītībā</i> 27.06.2013.	- Dina Bethere. <i>Vecāku līdzdalības veicināšana bērnu ar speciālajām vajadzībām izglītības procesa nodrošināšanā</i>
Baltijas Praktiskās psihologu asociācijas zinātniskā konference 02.07.2013.	- Ērika Gintere. <i>Komunikāciju kultūra Latvijas organizācijās</i>
Starptautiskā vācu valodas skolotāju vasaras akadēmija Saulkrastos 12.–16.08.2013.	- Elita Balčus. <i>Mācīšanās stratēģijas un tehnikas</i>
Projekta <i>Quick IGA: Innovative SMEs by Gender and AGE</i> seminārs 19.–20.09.2013.	- Veronika Bikse. <i>Jaunās ekonomikas iespējas inovāciju veicināšanā</i>
20. Borisa Vīpera piemiņas lasījumi. <i>Garais 19. gadsimts Latvijas arhitektūrā un mākslā. Veltījums Rīgas pilsētas arhitekta Johana Daniela Felsko (1813-1902) 200. dzimšanas dienai.</i> 17.10.2013.	- Inta Genese-Plaude. <i>Johana Daniela Felsko mantojuma atspulgi Augusta Deglava romānā „Rīga”</i>
<i>Piecas radošas personības laikposmā 1988–1999</i> Liepāja 15.11.2013.	- Anda Kuduma. <i>Modris Zihmanis: nacionālā partizāna ceļš līdz Tautas fronteī</i>
LU Pedagoģijas, psiholoģijas un mākslas fakultātes zinātniski praktiskā konference <i>Pēctecība kā pirmsskolas un sākumskolas pedagoģijas problēma</i> 6.12.2013.	- Daina Lieģeniece, Rita Ukstiņa, Blāzma Vikmane, Jana Grava. <i>Aktuālas pirmsskolas un sākumskolas pedagoģijas problēmas</i>
Liepājas Universitātes zinātniskās konferences un semināri	
IZI 7. zinātniski praktiskā konference <i>Sociālā darba aktualitātes: Sociālais darbs ar ģimenēm ar bērniem</i> 15.02.2013.	- Ērika Gintere. <i>Ģimeņu problēmsituāciju psiholoģiskie aspekti</i> - Jana Grava. <i>Radošas metodes sociālu problēmu mazināšanai pirmsskolā</i> - Svetlana Lanka. <i>Sociālo darbinieku profesionālās kompetences pilnveide</i>

	<ul style="list-style-type: none"> - Anita Līdaka. <i>Ģimenes ietekme personības veidošanās procesā</i> - Madara Priedoliņa. <i>Ģimene kā attieksmju veidotāja</i> - Alīda Samuseviča. <i>Vecāku izglītošana bērnu audzināšanas problēmu risināšanā</i> - Irina Vereščagina. <i>Starpinstitucionālās sadarbības pozitīvās un negatīvās iezīmes darbā ar ģimenēm un bērniem</i>
<p>IZI 5. zinātniskā konference <i>Izglītības kvalitātes dimensijas zināšanu sabiedrībā</i> 19.04.2013.</p>	<ul style="list-style-type: none"> - Dina Berloviene. <i>Augstākās izglītības iestāžu studentu izglītības procesu un veselību ietekmējošie ergonomiskie faktori</i> - Dina Bethere. <i>Pārejas posms pirmskola – pamatskola</i> - Pāvels Jurs. <i>Starpdisciplinārās pieejas nozīme pilsoniskās līdzdalības veicināšanā vispārizglītojošās mācību iestādēs</i> - Ludmila Karule, Olga Glikasa. <i>Tematiskā integrācija sākumskolā – totāla, daļēja vai neefektīva?</i> - Inta Klāsone. <i>Mākslinieku – pedagogu profesionālās darbības modelēšana</i> - Svetlana Lanka. <i>Sociālā darba izglītības aktuālās tendences, realizējot Globālo sociālā darba izglītības un prakses standartu prasības</i> - Anita Līdaka. <i>Sociālā darba daudzdimensionālā attīstība</i> - Ilma Neimane. <i>Studiju procesa kvalitātes vērtēšanas kritēriji Latvijas augstākās izglītības telpā</i> - Ārijs Orlovskis. <i>Bērni nāk no 21. gadsimta, skolotāji – no 20. gs., bet izglītības sistēma – no 19. gs. Vai tā tas ir?</i> - Linda Pavītola. <i>Radošās pašizpaušmes iespējas formālajā un neformālajā izglītībā</i> - Madara Priedoliņa. <i>Attieksmju veidošanās nozīme ģimenē</i> - Alīda Samuseviča. <i>Augstākās izglītības izaicinājumi: kvalitāte un pētniecība</i> - Irina Strazdiņa. <i>LiepU studentu konkurētspējas psiholoģiskie aspekti</i> - Santa Striguna. <i>Pašizglītošanās jauno speciālistu sagatavošanas procesā</i> - Gundega Tomele. <i>Runas un valodas traucējumu profilakses nozīme</i> - Helēna Vecenāne. <i>Studentu fizisko aktivitāšu paradumi plānotās uzvedības teorijas aspektā</i> - Irina Vereščagina. <i>Teorijas un prakses vienotība sociālo darbinieku sagatavošanā</i>

<p>SPC 6. konference Eiropa, Latvija, Liepāja sociālo procesu spoguļi: LiepU Socioloģisko pētījumu centra 10 darba gadi 14.06.2013.</p>	<ul style="list-style-type: none"> - Ilze Grospiņa, Inese Leitāne. <i>Liepājas kurortoloģijas renesanse</i> - Arturs Medveckis. <i>Liepājas Universitātes Socioloģisko pētījumu centra darbības virzieni un īstenotie projekti</i> - Arturs Medveckis. <i>Kultūrsocioloģiska reminiscence Lūcijas Prindules dzīves gājumā un viņas zinātnes ceļa pētījumā</i> - Liene Romaņuka. <i>SPC darbība, pētniecībā balstītu studiju īstenošanai.</i> - Karīna Ūdre. <i>SPC lietišķie pētījumi</i>
<p>Dzejas dienu seminārs Autors. Teksts. Lasītājs 12.09.2013.</p>	<ul style="list-style-type: none"> - Anda Kuduma. <i>Dzejas izaicinājums: kā atgūt lasītāju</i> - Edgars Lāms. <i>Lokālās identitātes aspekti dzejā</i> - Sandra Okuņeva. <i>Dzejniece Daina Sirmā ceļā pie lasītāja</i>

7. PĒTNIECĪBAS POPULARIZĒŠANA

7.1. Skolēnu pētnieciskā darbība

2013. gada 16. martā LiepU notika **Latvijas 37. skolēnu zinātniskās konferences Kurzemes reģiona 4. skolēnu zinātniski pētniecisko darbu konference un konkurss**. Humanitāro, sociālo un dabaszinātņu sekcijās novērtēti 128 reģiona vidusskolēnu darbi no Kuldīgas, Grobiņas, Saldus, Brocēnu, Rojas, Dundagas, Talsu, Vaiņodes, Aizputes novada, Ventspils un Liepājas. Samazinājies konkurssam iesniegto darbu skaits, mazākas atšķirības starp nozaru grupu darbu skaitu (3. diagramma). Lielākās sekcijas: *Veselības zinātne* (12 darbu), *Bioloģija* (11 darbu), *Kulturoloģija* (11 darbu), *Ekonomika* (10 darbu). Vērtēšanas komisiju darbā piedalījās visu fakultāšu mācītāji, labākie studenti, kā arī skolotāji.

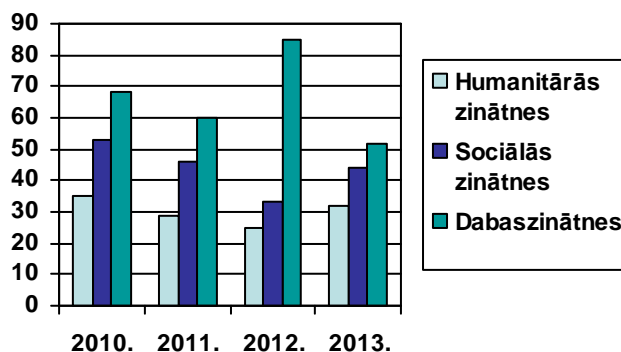

3. diagramma.

Skolēnu darbu skaita salīdzinājums sekciju grupās (2010.–2013.)

2012./2013. studiju gadā LiepU turpinājušās **Jauno zinātnieku skolas** nodarbības matemātikā, fizikā, informācijas tehnoloģijās un vides zinātnēs (organizē MZITI un DIF). Nodarbības vadījuši Dr.math. K. Dobelis, Dr.sc.comp. A. Jansone, Dr.paed. V. Kārklīņa, Dr.paed. O. Glikasa, Dr.paed. L. Karule, Dr.biol. M. Zeltiņa, Mg.paed. A. Kukuka, Mg.sc.comp. Dz. Tomsons, Mg. V. Priedols, Mg. I. Znotiņa, Mg. M. Žigunovs, Mg.sc.ing. L. Začs u. c.

Notikušas tradicionālās pavasara un rudens **matemātikas un fizikas atklātās olimpiādes**, kas kopš 2012./ 2013. studiju gada nosaukta tās aizsācēja profesora Edvīna Ģinguļa vārdā. To laikā ir nodarbības arī skolotājiem – par matemātikas mācīšanas attīstības tendencēm tās vadījusi Dr.paed. V. Kārklīņa. Notikusi **datorzinātņu olimpiāde 7.–12. klašu skolēniem un studentiem** (noslēgums – 19.04.2013.).

V. Kārkliņa izstrādājusi izstādes *Ģeometrijai 6000* koncepciju un vadījusi tās īstenošanu, ko kā projekta darbu veica bakalaura studiju programmas *Matemātika* 3. kursa studenti. Izstādē bija aplūkojami 25 aktīvi eksponāti, kas atklāj dažādu ģeometrijas metožu attīstību un ļauj pārbaudīt to darbību. Aprīlī ar ģeometrijas vēsturi iepazinušies gandrīz 400 skolēnu, atzīstot, ka tas ir interesants veids, kā mācīties matemātiku. Izstrādāts 2014. gada kalendārs *Ģeometrija no senatnes līdz mūsdienām*.

Dr.paed. O. Glikasa un Dr.paed. L. Karule sadarbībā ar Liepājas pilsētas Izglītības pārvaldi, Sākumskolas skolotāju metodisko apvienību un Liepājas Bērnu un jauniešu centru turpinājušas **dabaszinātņu popularizēšanu jaunāko klašu skolēniem**.

Mākslas jomas mācībspēki Dr.paed. I. Klāsones vadībā sadarbojas ar Liepājas Vizuālās mākslas metodisko apvienību un Liepājas Bērnu un jauniešu centru, organizētas skolēnu radošās darbnīcas, dalība vizuālās mākslas konkursu un olimpiādes darbu vērtēšanā, piem., I. Klāsone piedalījies vizuālās mākslas konkursu *Mīli Latviju!*, *Lidice 2013*, *Kur saulīte rotājās* darbu novērtēšanā.

2013. gadā pirmo reizi tika piešķirta **LiepU stipendija vidusskolēniem**; mērķis – atbalstīt izcilību mācībās, veicināt centienus pētniecības un radošajā darbībā, kā arī studiju uzsākšanu LiepU. To saņēma Draudzīgā aicinājuma Liepājas pilsētas 5. vidusskolas skolniece Liene Šokolaite, kas uzsākusi studijas programmā *Vides un atjaunojamo energoresursu pārvaldība un inženierija*.

7.2. Skolotāju tālākizglītība

Izglītības darbinieku tālākizglītībā ar lekcijām, mācību un metodiskajiem līdzekļiem piedalījušies mācībspēki un pētnieki – ESF projektu dalībnieki (sk. 2. un 4.7. nodaļu).

Mūžizglītības nodaļas koordinētajās pedagogu profesionālās kvalifikācijas pilnveides programmās 2013. gadā piedalījušies 215 pedagogi, īstenotas programmas *Rakstīšanas traucējumu korekcija: teorija un prakse*, *Pareizas stājas veidošanas priekšnoteikumi pirmsskolas un jaunākā skolas vecuma bērniem*, *Speciālās izglītības procesa plānošana un īstenošana izglītojamiem ar uzvedības traucējumiem*, *Speciālā izglītība (izglītojamie ar mācīšanās traucējumiem un garīgās attīstības traucējumiem)*, *Aktualitātes pirmsskolas audzināšanas teorijā un praksē*, *Pedagoģijas un psiholoģijas pamatkurss*, *Agrīnās attīstības izvērtēšana, izmantojot Minhenes funkcionālās attīstības diagnostikas metodi*, *Bērnu ar speciālajām vajadzībām integrācija un iekļaušana izglītības procesā*.

Dr.paed. A. Samuseviča vadījusi lekcijas un praktiskās nodarbības pedagogiem un vecākiem par vērtībuzglītības jautājumiem Dobelē (5.–6.12.2013.), lekciju pedagogiem *Konkurētspējīgs pedagogs – radošums*

un kvalitāte Kurzemes reģiona Latvijas profesionālās ievirzes mākslas skolu audzēkņu valsts konkursā Liepājā (22.03.2013.), sadarbojusies ar IZM skolotāju pedagoģiskās darbības kvalitātes pētījumos. Dr.paed. I. Miķelsone sadarbojusies ar Ventspils Izglītības pārvaldi, lekcijas temats *Pirmsskolas izglītība un aprūpe: efektīvs pamats bērna turpmākai attīstībai* (12.01.2013.). Mg.sc.educ. M. Priedoliņa vadījusi interaktīvo darbnīcu ESF projekta *Vispārējās izglītības pedagogu tālākizglītība* konferencē *Pedagogu profesionālās kompetences pilnveide: iespējas un nākotnes izaicinājumi* (7.11.2013.).

Dr.psych. I. Strazdiņa Iecavas vidusskolas vecākiem un pedagogiem vadījusi lekciju un semināru ciklu *Dominējošās uzvedības tendences saskarsmē. Komunikācija pedagoģiskajā procesā*. Dr.psych. J. Mihejeva sadarbojas ar Liepājas pilsētas skolu psihologu metodisko apvienību (tēmas – psiholoģiskā diagnostika, mācību motivācija), pētījuma *1. klases skolēnu psiholoģiskās īpatnības un adaptācija skolā* rezultāti prezentēti Liepājas 12. vidusskolā (6.06.2013.). Mg.psych. Ē. Gintere lekciju *Ķimenes un skolas sadarbības iespējas* nolasījusi Saldus novada skolu valdes zinātniskajā konferencē (29.–30.10.2013.).

Noticis seminārs *Prakses organizācija un norise pirmsskolā* studiju programmas *Skolotājs/ Pirmsskolas izglītības skolotājs* pilnveidei (14.05.2013.), piedalījās mācībspēki Dr.paed. B. Vikmane, Dr.paed. R. Ukstiņa, Mg.paed. A. Jankina, Mg.sc.educ. J. Grava u. c.), Liepājas pirmsskolas izglītības iestāžu metodiķi un vadītāju vietnieki izglītības jomā (V. Pole, E. Kraukle u. c.). Apspriesta prakses pedagoģiskā koncepcija, satura pilnveide, organizācija, rezultāti un perspektīva.

Skolotāju, logopēdu un terapeitu izglītošanā aktīvi piedalās LC (Mg.paed. G. Tomele, Dr.med. B. Trinīte) un MTC (Mg.mus. M. Paipare).

Dr.oec. V. Bikse piedalās semināros un izglītības darbinieku konferencēs par skolēnu izglītošanu uzņēmējdarbības kompetencēs, piem., *Uzņēmējkompetences attīstības nepieciešamība izglītības paradigmas maiņas apstākļos* ESF projekta *Profesionālajā izglītībā iesaistīto vispārizglītojošo mācību priekšmetu pedagogu kompetences paaugstināšana* IZM organizētajā noslēguma seminārā (12.12.2013.).

7.3. Populārzinātniskā darbība

2013. gada 27. septembrī Eiropas *Zinātnieku nakti* ar tematisko ievirzi *Ūdens noslēpumi* organizēja DIF, piedaloties pārējo fakultāšu studentiem, mācībspēkiem un Zinātnes un inovāciju parkam, koordinatori Mg.sc.comp. Dz. Tomsons, Dr.sc.comp. A. Jansone.

Pasākumu apmeklēja ap 300 interesentu. Priekšlasījumos par pilsētas ūdens apgādi pastāstīja SIA *Liepājas ūdens* valdes priekšsēdētājs A. Dejus, ar jūras viļņu enerģijas izmantošanu iepazīstināja Dr.sc.ing. A.

Griekus, par informāciju ūdenī stāstīja Dr.math. K. Dobelis. Visos DIF stāvos bija pieejamas interaktīvas ekspozīcijas, piem., atrakciju *Makšķerēšana* sagatavojušas Kultūras vadības studiju programmas studentes, programmēšanas nodarbībās interesenti varēja izveidot spēli *Uzprogrammē savu zveju*, programmas *Jauno mediju māksla* studenti eksperimentāli demonstrēja skaņas atkarību no trauka materiāla, Eiropas valodu un kultūras programmas studenti deva iespēju pārbaudīt savas svešvalodu zināšanas par ūdens tēmu.

LiepU studenti un darbinieki bija aicināti iesūtīt fotogrāfijas par tēmu *Ūdens: 177* iekļautas kopīgā foto galerijā. Zinātnieku nakts pasākumā piedalījās arī Liepājas Jauno tehniķu stacijas dalībnieki un Liepājas Valsts tehnikuma audzēkņi.

14.–15. septembrī LiepU ar DIF fakultātes ēku Krišjāņa Valdemāra ielā 4 (19. gs. arhitekta M. Berči projektēts kā Nikolaja ģimnāzija) piedalījās Eiropas Kultūras mantojuma dienās *Skolas kultūrvēsturiskos pieminekļos* (koordinatore Dr.sc.comp. A. Jansone) ar moto – *Vēsturiskais un modernais Berči namā*.

Interesenti varēja klausīties Liepājas Simfoniskā orķestra mūziķu koncertu, aplūkot Liepājas muzeja sagatavoto ekspozīciju *Berči arhitektūra un mūsdienīgu Liepāja*, LiepU mācībspēku un studentu vadībā veikt eksperimentus *Eksperimenti un tehnoloģijas Berči namā*. 15. septembrī notika ērģelmūzikas un kora koncerts (ērģelnieks L. Džeriņš, LiepU sieviešu koris *Atbals*), ekskursiju *Berči nama vēsture* vadīja arhitekts J. Zviedrāns.

Turpinājušās LiepU *Mazās akadēmijas* nodarbības (organizē Mūžizglītības nodaļa). *Mazā akadēmija* darbojas kopš 2005. gada un dod iespēju ikvienam iedzīvotājam bez maksas noklausīties LiepU docētāju, doktorantu, maģistrantu lekcijas vai piedalīties praktiskās nodarbībās par pedagogijas, psiholoģijas, mākslas, veselības, literatūras un latviešu valodas, vadībinātņu u. c. tematiem. 2013./ 2014. studiju gadā notikušas 13 lekcijas, kuras apmeklēja 339 klausītāji (par 96 vairāk nekā iepriekšējā studiju gadā).

Humanitārajās zinātnēs turpinājusies sadarbība ar Liepājas Kultūras pārvaldi, RS Liepājas nodaļu, Liepājas un rajona radošo literātu un mūziķu apvienību *Helikons*, Liepājas Centrālo zinātnisko bibliotēku, Liepājas teātri, Liepājas muzeju.

Pabeigta erudīcijas spēle *Kurzemīte*, interesenti ar to publiski iepazīstināti 9.05.2013. KHI saņēmis Kurzemes Kultūras programmas finansējumu kultūrizglītojošam projektam *Latviešu godi Lejaskurzemē – krustabu tradīcijas no senatnes līdz mūsdienām*, meistarklasēs piedalījušies Lejaskurzemes etnogrāfiskie ansambļi, ar priekšlasījumiem uzstājušies pētnieki Dr.habil.philol. B. Laumane (*Vārdu došanas tradīcijas senatnē un mūsdienās*), Dr.philol. D. Straupeniece (*Krustabu tradīcijas senatnē un mūsdienās*).

Notikuši KHI pētnieku izdoto grāmatu atvēršanas pasākumi: pētījuma *Literārā Kurzeme* prezentācija (20.02.2013.), Dr.habil.philol. B. Laumanes monogrāfijas *Jūra latviešu valodā un folklorā* atvēršana Liepājas muzejā (6.06.2013.) un Pārventas bibliotēkā Ventspilī (26.09.2013.).

Piedaloties Dzejas dienu norisēs, noticis gadskārtējais seminārs *Autors, teksts, lasītājs*; Mg.philol. S. Okuņeva izstrādājusi scenāriju un vadījusi sarīkojumu „*Kailsals*” – *dzejnieces Dainas Sirmās autorvakars* Latviešu Biedrības namā (12.09.2013.), notikušas tradicionālās *Studentu nakts dzejas*.

Mg.philol. L. Zulmane piedalās LR Kultūras ministrijas projektā *Piejūras pilsētu Literārā akadēmija* (2012.–2013.). Nolasītas lekcijas dzejas un prozas teorijā, kā arī kritikā, vadītas vairākas radošās meistardarbnīcas Liepājā un Ventspils Rakstnieku mājā; programmas *Rakstniecības studijas* maģistranti piedalījušies *Literārās akadēmijas* dzejas (15.11.2013.) un prozas lasījumos (29.11.2013.).

Humanitāro zinātņu pētījumi popularizēti priekšlasījumos reģionā un zinātniskajos semināros: Mg.philol. Z. Borga *Liepājas teātra repertuārs – vēlamais un iespējamais* (18.04.2013.); Mg.philol. G. Girņus *Naratīvi mūsdienu folklorā: pilsētas teikas Liepājā* (25.04.2013.); Mg.philol. A. Jansone *Aktualitātes grāmatu izdevniecībā un pieprasījumā Liepājas bibliotēkās* (28.05.2013.); Dr.habil.philol. B. Kalnačs *Baltijas literatūras: izpēte un perspektīvas* (18.04.2013.); Dr.philol. E. Lāms, Dr.philol. A. Kuduma, Mg.philol. A. Jansone *Literārā procesa aktualitātes Latvijā un Kurzemē* (28.05.2013.); E. Lāms *Aktualitātes Kurzemes literatūras arēnā* (Kurzemes bibliotekāru konferencē 29.11.2013.).

Mākslas zinātnēs notikuši 10 semināri, piem., Mg.paed. N. Vilmane *Ielu zīmējumi: huligānisms vai māksla*; A. Kļaviņš *Poļu plakāts*; A. Millers *Plenēru organizācijas pieredze: Sventāja u. c.*

MZITI organizēja semināru *Augstas veikspējas tehnoloģijas attīstības tendences* (11.10.2013.), sniedzot ieskatu par HPC un paralēlās programmēšanas attīstības tendencēm pasaulē un LiepU, kā arī jaunu tehnoloģiju izmantošanas iespējām pētījumos.

Sociālajās zinātnēs LLU studentu zinātniskajā konferencē *Jaunieši zinātnē un praksē* Jelgavā (11.04.2013.) piedalījās 4 VSZF studenti (J. Skripkara, G. Stepanoviča, K. Ūdre, J. Svētiņš), dalību organizēja SPC (Mg.paed. A. Medveckis, Mg.oec. L. Romaņuka, Mg.oec. K. Ūdre). SPC sadarbībā ar Latvijas Nacionālo vēstures muzeju nodrošināja ceļojošo izstādi *Ceļā uz Latvijas brīvību*, sadarbībā ar Baltijas Stratēģisko pētījumu centru – ceļojošo izstādi *Četras svarīgākās politiskās aktivitātes trimdā*.

Tūrisma valsts attīstības aģentūras organizētajā studentu zinātniski pētniecisko darbu konkursā piedalījušās L. Leitāne (*Latvijas kā tūrisma produkta virzīšana Spānijas tirgū*) un S. Melķe (*Spa un ūdens dziedniecības tūrisma attīstības iespējas Liepājā*).

Izglītības zinātnēs organizēti semināri un lekcijas, piem., Dr.paed. L. Pavītola – seminārs sākumskolēnu vecākiem par darbu ar talantīgiem un apdāvinātiem bērniem (13.02.2013.); Mg.paed. S. Lanka – sadarbība ar Liepājas Domes Sociālā dienesta Sociālo dzīvojamo māju Flotes ielā, lekcijas un pasākumu organizēšana mājas darbiniekiem un iedzīvotājiem; Dr.paed. A. Līdaka – sadarbība ar A/S *Liepājas papīrs*, lekcija darbiniekiem *Audzināšanas aktualitātes*, sadarbība ar Grobiņas bibliotēku, lekcija *Ziemassvētku tradīcijas kā vērtību iedzīvināšana ģimenēs skandināvu skatījumā* u. c.

Logopēdijas centra darbs popularizēts Latvijas Montesori asociācijas pasākumos (Mg.paed. G. Tomele), Latvijas Logopēdu asociācijas un Liepājas Logopēdu metodiskās apvienības semināros (Mg.paed. G. Tomele, Dr.med. B. Trinīte). Notikuši gadskārtējie LC darba semināri: 2. zinātniski praktiskais seminārs *Studentu zinātniskie pētījumi logopēdijā* (24.01.2013.), 3. zinātniski praktiskais seminārs *Logopēdiskā prakse – studentu profesionālo kompetenču veidošanās pamats* (21.03.2013.), pieredzes apmaiņas seminārs (dalībnieki – Mg.paed. G. Tomele, Dr.med. B. Trinīte, Liepājas pirmsskolas logopēdu metodiskās apvienības vadītāja M. Domicēviča un logopēdes, Lielvārdes un Ogres logopēdu metodisko apvienību vadītāja E. Sīpola un logopēdes, 27.03.2013.), 4. zinātniski praktiskais seminārs *LiepU PSDF Logopēdijas centra un studiju programmas Logopēdija aktivitātes un rezultāti 2013. gadā* (dalībnieki – studenti, Mg.paed. G. Tomele, Dr.med. B. Trinīte, lektore Z. Tumševica, logopēdiskās prakses vadītājas D. Alpe-Lūka, M. Zvirbule, 19.12.2013.).

A. Krilova 8. Baltijas Rehabilitologu kongresā RSU prezentēja maģistra pētījumu *Verbālās un neverbālās komunikācijas izmaiņas un stereotipisko kustību mazināšanās mūzikas terapijas laikā agrīnā vecumposma bērnam ar autiska spektra traucējumiem*, I. Ķikute RSU, Latvijas Mutes veselības centra, LiepU Mutes veselības un veselības veicināšanas zinātniski praktiskajā konferencē *Veselības veicināšanas darbs iegūto un kaitīgo paradumu mazināšanā* prezentēja bakalaura pētījumu *Fiziskās un fonemātiskās dzirdes traucējumu kopsakarības autoru kolektīva referātā* (G. Tomele, B. Trinīte, I. Ķikute. *Logopēdu ieguldījums iegūto paradumu mazināšanā*, Liepājā 26.04.2013.).

LiepU darbība popularizēta VIAA *Euroguidance* programmas organizētajā **Karjeras nedēļas** (7.–11.10.2013.) Liepājas programmā. Mg.sc.educ. A. Klampe sagatavoja un vadīja nedēļas atklāšanas pasākumu *Es – jaunais uzņēmējs*, kurā piedalījās arī Biznesa un organizāciju vadības studenti.

8. RADOŠĀ DARBĪBA

8.1. Vizuālā māksla, dizains, tīkla māksla

Dalība izstādēs ārvalstīs

Jānis Garančs

Ceļojošā izstāde *United States of Europe* (Parīze 17.01.–17.02.2013., Brisele 18.04.–26.05.2013.)

Voldemārs Johansons

Dalība Ziemeļvalstu mākslas triennālē *Emissions II* (Eskilstūnas mākslas muzejs)

Dalība grupas izstādē *Images Du Futur* (Primo Marella galerija Milānā)

Dalība izstādē *Biotricity* (Projekts *Genesis*, *Ars Electronica Center* Lincā)

Rasa Šmite, Raitis Šmits, Aigars Alnis (ar M. Ratniku, V. Johansonu)

Jauno mediju kultūras centra RIXC ekspozīcija *Bacteria battery* pasākumos *Dutch technology week* Eindhovenā, Nīderlandē (31.05.–3.06.2013.); *Welcome to the willage* Leuwardēnā, Nīderlandē (26.–28.07.2013.); festivālā *Ars Electronica* Lincā, Austrijā (5.–9.09.2013.)

Rasa Šmite, Raitis Šmits, Voldemārs Johansons

Dalība 15. starptautiskajā mediju mākslas bienālē *WRO 2013* (Polija, Vroclava 8.–12.05.2013.) ar kopīgi radīto darbu *Baktēriju baterija Nr. 8*

Andris Millers

Dalība starptautiskā mākslas izstādē Palangā *Šventosios žemes atminties ženklai*

Mākslinieku kopa: H. Erbs, R. Gabaliņš, A. Kļaviņš, I. Klāsone, A. Millers, I. Orlovska, A. Rozenbahs, S. Spirģe-Sēne, Dz. Vīriņa

Starptautiskā izstāde zinātniski praktiskās konferences *Art, design and art education: methods and experiences of creativity development* laikā Kauņā (novembris)

Dalība starptautiskajos plenēros, nometnēs un darbnīcās

Kristaps Grundšteins, Anna Trapenciere

2 nedēļu radošās darbnīcas (*True Scientists Hangout*) vadīšana starptautiskajā studentu seminārā *Island CQ* Ungārijā (maijs)

Daina Ģibiete

Dalība *Art Camp* starptautiskajā radošajā fotomākslas nometnē Ventspilī (9.–11.08.2013.)

Aldis Kļaviņš

Dalība starptautiskajā gleznotāju plenērā un izstādē *Raigardas 2013* Druskininkos (Lietuva)

Dalība starptautiskajā plenērā un izstādē *Žemaitijas saule* Tveros (Lietuva)

Aldis Kļaviņš, Andris Millers

Dalība starptautiskajā zīmētāju un gleznotāju plenērā *Liepājas marīna'13*

Personālizstādes Latvijā

Daina Ģibiete

Fotoizstāde *Gaismas un ēnas* Skrundas Kultūras namā (maijs)

Inta Klāsone

Personālizstāde *Atskats* Ventspils Brīvdabas muzeja dzirnavās (jūlijs)

Personālizstāde *Paralēles* Aizputē, Mētras mājā (decembris)

Aldis Kļaviņš

Personālizstāde *Pieturzīmes* Liepājas UPTK mākslas galerijā (oktobris, novembris)

Andris Millers

Personālizstāde *Piemaes ļaudis* Liepājas Latviešu biedrības namā (oktobris, novembris)

Dalība grupu izstādēs Latvijā

Daina Ģibiete

Dalība Liepājas Tautas fotostudijas “fotast” izstādē *Vējos*; izstāde veltīta Liepājas 388. dzimšanas dienai (aprīlis)

Dalība Liepājas Tautas fotostudijas “fotast” izstādē *Nākotne* Liepājas Latviešu biedrības namā (maijs)

Dalība Liepājas Tautas fotostudijas 55 gadu jubilejas izstādē *fotast pasaule* (maijs)

Dalība LLBN fotoizstādē *Vijas Vētras Liepājas laiks* (maijs)

Sadarbībā ar Saldus fotoklubu dalība fotoizstādē *Pilsētas ritmi / faktūras* (septembris)

Herberts Erbs, Aldis Kļaviņš, Iveta Deģe

Dalība mūsdienu mākslas izstādē *Māksla @ Liepāja* Liepājas muzejā

Mākslinieku kopu izstādes

Izstāde *Piemaes ļaudis TN Kurzeme* (oktobris, novembris): H. Erbs, R. Gabaliņš, D. Ģibiete, A. Kļaviņš, I. Klāsone, A. Millers, I. Orlovska, A. Rozenbahs, J. Slaidiņš, S. Spirģe-Sēne, Dz. Vīriņa

Izstāžu un citu pasākumu projektu kuratori

Santa Mazika, Dzintra Vīriņa (kopā ar M. Urdzi)

Aijas Druvaskalnes-Urdzes piemiņas izstāde *Sapņi pazūd debesīs, jūra izskalo dzintarus...* Liepājas muzejā (6.09.– 6.10.2013.)

Raitis Šmits

15. starptautiskās jauno mediju kultūras festivāla *Māksla + Komunikācijas 2013* izstādes *Save As* kurators

Mārtiņš Eņģelis

Jauno mediju mākslas studentu izstāde un radošā nedēļa *JMM Showcase Rīgā* (1.–11.08.2013.)

Mākslas virziena studējošo radošā darbība

Maģistra studiju programma **Māksla:**

izstāde „6” (K. Beķere-Brīvkalne, L. Blumfelde, N. Dobelis, J. Karpova, A. Matisone, R. Nikiforova) Liepājas Domē (marts);

L. Blumfeldes personālizstāde *Daba dod* kafejnīcā *Boulangerie* (maijs);

A. Matisones personālizstāde *trallallā* Liepājas Olimpiskā centra bibliotēkā *Varavīksne* (jūlijs, augusts);

I. Pastares personālizstāde *Sava prieka gleznu izstāde* Ventspilī;
2010. gada absolventu (A. Markovska, N. Gūtmane, G. Karlsona, I. Klāsone, U. Šmina, I. Pāvila, D. Tiļļa) izstāde *Piemarieša vizualizācija* Liepājas Latviešu biedrības namā (oktobris, novembris)

Bakalaura un maģistra studiju programmas **Jauno mediju māksla:**

noslēguma darbu izstādes *Sklandarausis* Liepājā (jūnijs), *Sintētiskā daba* Rīgā (23.08.–22.09.2013.), Madonā (17.10.–24.11.);

M. Eņģelis, E. Kūns – izstāde *Dreamland* Cēsu Mākslas telpā *Mala* (27.09.–25.10.2013.);

audiovizuālās apvienības A.R.E. (R. Naļivaiko, E. Kūns, A. Kalvāns) dalība Liepājas Universitātes un Piejūras pilsētu literārās akadēmijas studentu prozas lasījumos (29. novembris);

dalība mūzikas, mākslas un vietējās ražas festivālā *Zemlika* ar interaktīvu videoinstalāciju *Ziedonis* (P. Vītola, A. Meldrāja, M. Demitere, P. Riekstiņš); videoinstalāciju *Ķirbis* (A. Vētra, A. Meldrāja); interaktīvu vārdu spēli flešā (video no K. Heila darbnīcas: R. Bērziņa un A. Grāvelsiņa); bagātīgā raža *Ābele* (A. Meldrāja, K. Bitere, D. Bočkova, Ločmele, A. Grāvelsiņa, M. Matuzeviča, M. Kļavinska, L. Galsons); bagātīgā raža *Kartupeļu pagrabs* (A. Meldrāja, K. Bitere, D. Bočkova, A. Ločmele, A. Grāvelsiņa, M. Matuzeviča, M. Kļavinska, L. Galsons); fotosiena ar maskām (L. Daudze, A. Meldrāja, K. Bitere, D. Bočkova, A. Ločmele, A. Grāvelsiņa, M. Matuzeviča, L. Galsons); darbnīcas *Putnubiedēkļi* (D. Bočkova, M. Matuzeviča) un *Maskas* (A. Meldrāja);

eksperimentālā skaņu projekta VADi (Mārtiņš Eņģelis) mini albums “N o F e a r EP” <https://soundcloud.com/vadimusic>

Studiju programmas **Dizains, Fotomāksla, Māksla:**

izstādes *Piemares ļaudis*, afišas dizains R. Grams, Liepājā (oktobris, novembris) – TN *Kurzeme* un LiepU studiju korpusā Kuršu ielā 20 (A. Ziediņš, A. Šēnfelde, M. Grūdups, I. Buka, K. Lapšāns, I. Riekstiņa, S. Lapa, S. Tikuma, V. Boreca, A. Sprinķis, K. Cepurītis, E. Dubovika, A. Filaks, R. Freimanis, A. Garoza, A. Gulega, A. Kalns, G. Kārklīņa, P. Liepa, A. Lindmane, D. Niķlele, A. Sevastjanova, G. Simsons, G. Svikša, V. Sviščova, M.I. Šuideike, A. Baužis, D. Birulis, K. Kalniņš, M. Millers, K. Rozentāle, S. Viļuma); absolventu darbu izstāde Liepājas pilsētas

centrālajā zinātniskajā bibliotēkā (K. Bože, L. Ķipēna, L. Maisiņa, A. Sisene, N. Dobelis);

dalība izstādē „Gada balva dizainā 2013” (L. Ķipēna, R. Riežniece, S. Tikuma, E. Gūtmanis, G. Bierande-Bierena, S. Lapa, A. Dmitrijeva, L. Kontrauska);

izstāde *Mīli Latviju* (A. Ziediņš, L. Kontrauska, M. Millers, S. Lapa, A. Baužis) TN *Kurzeme* (novembris), afišas dizains – K. Cepurītis;

izstāde *Ziema* (A. Šēnfelde, A. Ziediņš, G. Simsons, L. Miška, I. Riekstiņa) TN *Kurzeme* (decembris);

kalendāra *Ģeometrija no senatnes līdz mūsdienām* dizains (A. Jansone)

Atzinība un godalgas mākslas studentiem

Valsts izglītības satura centra organizētajā konkursā par 17. Baltijas valstu studentu dziesmu un deju svētkiem *Gaudeamus* atbilstošāko logo zīmi atzīts studiju programmas *Dizains 2.* kursa studentes E. Gribustes darbs.

Producentu grupas 2 ANNAS projekta *Kino Komūna: Kaceklis. Kino Komūna* galvenā balva – sudraba alnis Auseklis – Jauno mediju mākslas studiju programmas studentiem P. Riekstiņam, A. Meldrājai, P. Vītoliņai par „meiteņu filmas” žanra darbu *Alises iedomu vīrietis*.

Valsts policijas fotokonkursa trešā vieta studiju programmas *Fotomāksla* studentam D. Birulim.

Radio NABA 11. dzimšanas dienas fotokonkursā *Skaņa* starp 25 žūrijas atlasītiem darbiem ir studiju programmas *Fotomāksla* studentu M. Millera un K. Rozentāles darbi, viņi – arī fotokonkursa laureāti. Darbi piedalās ceļojošā fotoizstādē *11x11*.

Liepājas mākslinieku rudens kopizstādes *Māksla@Liepāja* laureātu vidū ir studiju programmas *Māksla* maģistrante A. Matisone – Liepājas Kultūras pārvaldes balva par profesionālu un radošu sniegumu grafikas darbā *Levitācija*.

8.2. Mūzika

UNESCO Nemateriālā kultūras mantojuma sarakstā iekļautā Baltijas valstu Dziesmu un deju svētku procesa nepārtrauktības nodrošināšana, dalība XXV Vispārējo Latviešu Dziesmu un XV Deju svētkos. Piedalās: LiepU sieviešu koris *Atbals*, mākslinieciskā vadītāja prof. **Ilze Valce**, diriģente doc. **Olga Blauzde**, koncertmeistars **Lotārs Džeriņš**; LiepU TDK *Banga* un vidējās paaudzes TDK *Bandzenieki*, mākslinieciskā vadītāja **Kristīne Finka**. LiepU akadēmiskā personāla un darbinieku vadītie kolektīvi: Liepājas TMKC jauniešu koris **INTIS**, mākslinieciskā vadītāja **Ilze Valce**; Liepājas TMKC jauktais koris *Lauma*, mākslinieciskā vadītāja **Mirdza Paipare**, koncertmeistare

S. Jašina (PSDF 2013. gada absolvente); Durbes novada JDK **Lindale**, mākslinieciskā vadītāja **Kristīne Finka**.

- Kultūras ministrijas LNK C apstiprinājis I. Valci par Liepājas koru apriņķa virsdiriģenti un XXV Vispārējo latviešu Dziesmu svētku un XV Deju svētku virsdiriģenti – veikts ar virsdiriģenta pienākumiem saistīts darbs Liepājā, 8 novados (Aizpute, Durbe, Grobiņa, Nīca, Pāvilosta, Priekule, Rucava, Vaiņode), Latvijas pilsētās (Talsos, Jelgavā, Valmierā, Jēkabpilī, Rēzeknē, Rīgā) un Mežaparka Lielajā estrādē.
- Sieviešu koris *Atbalss* un TDK *Banga* piedalījušies XXV Vispārējo latviešu Dziesmu un XV Deju svētku ieskaņas koncertā Aizputē (1.06.2013.). Koncerta mākslinieciskā vadītāja un virsdiriģente – Ilze Valce.
- LiepU sieviešu koris *Atbalss* mākslinieciskās vadītājas prof. I. Valces un doc. O. Blauzdes vadībā piedalījies XXV Vispārējos latviešu Dziesmu un XV Deju svētkos Rīgā, Mežaparka Lielajā estrādē (29.06.–7.07.2013.), atklāšanas koncertā Dziesmu svētku parkā (30.06.), republikāniskajā koru skatē (Liepājā 28.04. – saņemts Augstākās pakāpes diploms) un **Koru karu finālā** (29.06.) – **izcīnīta 2. vieta**, saņemta *Lattelecom* speciālbalsa par augstāko punktu skaitu Kurzemes novadā.
- Liepājas TMKC jauniešu koris INTIS I. Valces vadībā republikāniskajā koru skatē (28.04.) izcīnīja Augstākās pakāpes diplomu, piedalījās Koru karu finālā (29.06.), vokāli simfoniskās mūzikas lielkoncertā (3.07) un noslēguma koncertos (6.–7.07.).
- LiepU TDK *Banga* mākslinieciskās vadītājas K. Finkas vadībā piedalījies XXV Vispārējos latviešu Dziesmu un XV Deju svētkos Rīgā, republikāniskajā deju kolektīvu skatē Nīcā (27.04.), izcīnot augstāko punktu skaitu starp Liepājas un 8 novadu deju kolektīviem.
- Liepājas TMKC jauktais koris *Lauma* M. Paipares vadībā republikāniskajā koru skatē (28.04.) izcīnīja 1. pakāpes diplomu, piedalījās svētku noslēguma koncertos.

Sadarbības attīstīšana ar ārvalstu augstskolām: Mateja Bela (*Matej Bel*) Universitāti Slovākijā, Viļņas Universitāti, Viļņas Ģedimina tehnisko universitāti, Šauļu Universitāti Lietuvā. Piedalās: LiepU sieviešu koris *Atbalss*, mākslinieciskā vadītāja prof. I. Valce, diriģente doc. O. Blauzde; Liepājas TMKC jauniešu koris INTIS, mākslinieciskā vadītāja I. Valce.

- LiepU sieviešu koris *Atbalss* un Viļņas Universitātes sieviešu koris *Virgo* (mākslinieciskā vadītāja R. Gelgotiene) piedalījušies Latvijas un Lietuvas studentu koru sadraudzības koncertā *Salve regina* Rīgā, „Ave sol” koncertzālē (13.04.2013.).

- LiepU sieviešu koris *Atbalsis* piedalījies XV starptautiskajā Studentu koru konkursā *Academic Banska Bistrica* Slovākijā (9.–12.05.2013.) – izcīnīts Sudraba diploms, dalība koncertos Mateja Bela Universitātes koncertzālē u. c. Banska Bistricā. Finansiālais atbalsts: Valsts a/s „Latvijas Valsts meži” finansētā VKKF mērķprogramma *Atbalsts koru un tautas deju tradīcijas attīstībai* (Ls 1000,0); Liepājas Domes Kultūras pārvalde (Ls 500,0).
- LiepU sieviešu koris *Atbalsis* piedalījies starptautiskā projekta *XVII Baltijas valstu Studentu Dziesmu un deju svētku „Gaudeamus” ieskaņas koncerts Liepājā* realizēšanā (projekta vadītāja I. Valce) sadarbībā ar Viļņas Ģedimīna Tehniskās universitātes jaukto kori *Gabija* (mākslinieciskā vadītāja R. Viskantaite) un Liepājas TMKC jauniešu kori INTIS (2.11.2013.). Finansiālais atbalsts (Ls 1000,0): VKKF Kurzemes kultūras projektu konkurss.
- I. Valce ar Liepājas TMKC jauniešu kori INTIS piedalījies XIX Staša Šimkus starptautiskajā koru konkursā Klaipēdā: izcīnīts Zelta diploms un iegūta 2. vieta jaukto koru kategorijā, *Grand Prix* izcīņā saņemta speciālbalsa par labāko konkursa programmu (23.–24.11.2013.).
- I. Valce apstiprināta par XVII Baltijas valstu Studentu Dziesmu un deju svētku *Gaudeamus* Latvijas programmas māksliniecisko vadītāju – iesniegta šo svētku Latvijas programma.

Koncertdarbība nozīmīgos Latvijas, Kurzemes reģiona un Liepājas pasākumos. Piedalās: LiepU sieviešu koris *Atbalsis*, mākslinieciskā vadītāja prof. I. Valce, diriģente doc. O. Blauzde; LiepU TDK *Banga*, mākslinieciskā vadītāja K. Finka; lekt. J. Pavītols.

- Jauniešu koris INTIS I. Valces vadībā sadarbībā ar Rīgas LBN jaukto kori *Austrums* realizējis *Mīlas dziesmas* koncertus Liepājā un Rīgas LBN (9., 10.02.2013.).
- Prof. Ilze Valce republikas diriģentu kora sastāvā piedalījies J. Vītola 150 gadu jubilejas koncertā LU Lielajā aulā (2.07.2013.) un J. Vītola 150 gadu jubilejas Mūzikas dienās Gaujienā (27.07.2013., arī virsdiriģente).
- Sieviešu koris *Atbalsis* piedalījies Latvijas Lauksaimniecības universitātes 150 gadu jubilejas lielkoncertā *Mēs Tevi mīlam, Maestro* Jelgavā (24.08.2013.) kopā ar komponistu Raimonu Paulu, virsdiriģentu Arvīdu Platperu, režisori Annu Jansoni, LLU, RTU u. c. mākslinieciskajiem kolektīviem (Ilze Valce – arī virsdiriģente).
- PSDF lektors Juris Pavītols piedalījies Jāņa Groduma piemiņas koncertā *Nezāles neiznīkst* Jūrmalā, Dzintaru koncertzālē (21.08.2013.).

- Sieviešu koris *Atbalss* piedalījies Liepājas koru pavasara koncertā *Mūžu mūžos būs dziesma* Liepājas Latviešu biedrības namā (24.03.2013., koncerta mākslinieciskā vadītāja – Ilze Valce).
- Sieviešu koris *Atbalss* un ērģelnieks Lotārs Džeriņš piedalījušies Eiropas kultūras mantojuma dienās Liepājā, LiepU studiju korpusā Krišjāņa Valdemāra ielā (15.09.2013.).
- Sieviešu koris *Atbalss* piedalījies Liepājas koru rudens koncertā *Uz manu rudeni – es lūdzu tevi – atnāc, ja vari* Liepājas Latviešu biedrības namā (13.11.2013.).
- Mirdzas Paipares 60 gadu jubilejas benefices koncerts *Pretī rudenim* LiepU Aktu zālē (1.11.2013.).
- Jauktais koris *Lauma* (mākslinieciskā vadītāja M. Paipare) piedalījās Mātes dienas koncertā Liepājas Latviešu biedrības namā (12.05.2013.).
- Jauniešu koris INTIS Ilzes Valces vadībā piedalījās Labestības dienai *Enģeļi pār Latviju* veltītajā koncertā *Sapņi* Liepājas LBN (8.12.2013.).

Koncertdarbība Liepājas Universitātes 2013. gada pasākumos.

- Sieviešu koris *Atbalss*: piedalīšanās studiju korpusa Krišjāņa Valdemāra ielā atvēršanā (12.03.); LiepU Zinību dienā (2.09.); Skolotāju dienā (4.10.).
- Sieviešu kora *Atbalss* un ērģelnieka L. Džeriņa koncerts LiepU 7. starptautiskajā zinātniskajā konferencē *Pedagoģija: teorija un prakse* – veltījums skolotāju izglītības 60 gadiem Liepājā (10.10.).
- Sieviešu kora *Atbalss* un studentu vokāli instrumentālā ansambļa (vadītājs J. Pavītols) piedalīšanās Latvijas Neatkarības gadadienai veltītajā koncertā LiepU (14.11.).
- Studentu vokāli instrumentālā ansambļa (vadītājs J. Pavītols) piedalīšanās Latvijas Neatkarības gadadienai veltītā koncertā Sociālās aprūpes centrā (15.11.).
- Sieviešu kora *Atbalss* un studentu vokāli instrumentālā ansambļa (vadītājs J. Pavītols) piedalīšanās LiepU Ziemassvētku koncertā (19.12.).

Mūzikas studentu radošā darbība.

- PSDF studiju programmas *Skolotājs* 2. kursa studenti Gatis Jugāns un Normunds Karpičs piedalījās Šauļu Universitātes vokālistu festivālā (2013. gada maijā).

9. LiepU IEVĒLĒTĀ AKADĒMISKĀ PERSONĀLA KVALIFIKĀCIJA

8. tabula.

Akadēmiskajos amatos ievēlētie zinātni doktori (2013.)

Zinātnes nozare	Vārds, uzvārds	Skaits
Bioloģijas doktore <i>Dr.biol.</i>	Māra ZELTIŅA	1
Datorzinātnes doktori <i>Dr.sc.comp.</i>	Guntars BŪMANS Anita JANSONE Inguna SKADIŅA	3
Ekonomikas doktori <i>Dr.oec.</i>	Veronika BIKSE Daina CELMA-ZĪDA Dmitrijs PAVĻUKS Anastasija VILCIŅA	4
Filoloģijas doktori <i>Dr.philol.</i>	Oļegs BEĻAJEVS Gīta ELKSNĪTE (līdz 31.08.2013.) Zanda GŪTMANE Benedikts KALNAČS (habil.) Juris Andrejs KASTIŅŠ Anda KUDUMA Velga LAUGALE Benita LAUMANE (habil.) Linda LAUZE Edgars LĀMS Liene MARKUS-NARVILA (līdz 28.03.2013.) Ieva OZOLA Gunta SMILTNIECE Daiga STRAUPENIECE Dzintra ŠULCE Sandra VEINBERGA	16
Filosofijas doktori <i>Dr.phil.</i>	Zaigonis GRAUMANIS Lāsma LATSONE	2
Fizikas doktori <i>Dr.phys.</i>	Vilnis FRIŠFELDS Jevgenijs KAUPUŽS	2
Inženierzinātni doktori <i>Dr.sc.ing.</i>	Aleksandrs BEREŽNOJS Armands GRICKUS Jurijs KOČETKOVŠ	3
Matemātikas doktori <i>Dr.math.</i>	Kārlis DOBELIS Šarifs GUSEINOVŠ Jānis RIMŠĀNS	3

Mākslas doktori <i>Dr.art.</i>	Zane GAILĪTE Kristofers HEILS (<i>Christopher Hales</i>) Edīte LEŠČINSKA (TIŠHEIZERE)	3
Medicīnas doktore <i>Dr.med.</i>	Baiba TRINĪTE	1
Pedagoģijas doktori <i>Dr.paed.</i>	Dina BETHERE Dagnija DEIMANTE-HARTMANE Olga GLIKASA Klavdija ĢINGULE Valentīna KAĻIŅINA Vaira KĀRKLIŅA Ludmila KARULE Inta KLĀSONE Diāna LAIVENIECE Anita LĪDAKA Daina LIEĢENIECE (habil.) Ilze MIKELSONE Ilma NEIMANE Marina NOVIKA Linda PAVĪTOLA Larisa PAVLOVSKA Alīda SAMUSEVIČA Rita UKSTIŅA Blāzma VIKMANE Oskars ZĪDS	20
Psiholoģijas doktores <i>Dr.psych.</i>	Jeļena MIHEJEVA Irina STRAZDIŅA	2
Socioloģijas doktore <i>Dr.sc.soc.</i>	Rasa ŠMITE	1
Vadibzinātņu doktores <i>Dr.sc.admin.</i>	Ausma GOLUBEVA (līdz 30.09.2013.) Inese LŪSĒNA-EZERA	2
Vēstures doktore <i>Dr.hist.</i>	Ārija KOLOSOVA	1
KOPĀ		64

**Akadēmiskajos amatos ievēlēto zinātņu doktoru skaita pārmaiņas
(2003.–2013.)**

Nozare	'03	'04	'05	'06	'07	'08	'09	'10	'11	'12	'13
Dr.biol.	2	2	2	2	2	2	2	1	1	1	1
Dr.sc.comp.	1	1	1	1	1	2	2	2	2	3	3
Dr.oec.	-	-	-	1	1	2	2	2	3	4	4
Dr.philol.	12	13	14	14	13	14	12	12	14	15	16
Dr.phil.	1	1	2	2	2	2	2	2	2	2	2
Dr.phys.	-	1	1	1	1	1	1	1	1	2	2
Dr.sc.ing.	-	-	-	-	1	1	1	1	2	3	3
Dr.math.	2	2	2	2	2	2	2	2	2	2	3
Dr.art.	1	1	1	2	3	3	3	2	2	2	3
Dr.med.	1	1	1	1	1	1	-	-	-	-	1
Dr.paed.	22	22	22	22	23	24	21	20	20	18	20
Dr.psych.	3	3	3	3	3	3	3	3	3	2	2
Dr.sc.adm.	-	-	-	-	-	-	-	-	2	2	2
Dr.sc.soc.	1	1	1	-	-	-	-	-	1	1	1
Dr.hist.	1	1	1	1	1	1	1	1	1	1	1
KOPĀ	47	49	52	53	54	58	52	49	56	58	64

**LiepU ievēlētie zinātnieki – LZP eksperti
(2013.)**

Eksperts	Nozare
Dr.habil.philol. Benedikts Kalnačs	Literatūrzinātne Mākslas zinātne
Dr.philol. Linda Lauze	Valodniecība
Dr.math. Jānis Rimšāns	Matemātika
Dr.paed. Alīda Samuseviča	Pedagoģija
Dr.sc.comp. Inguna Skadiņa	Datorzinātne
Dr.philol. Dzintra Šulce	Valodniecība

LiepU ievēlētie profesori un asociētie profesori (2013.)

Nr.	Vārds, uzvārds, zinātniskais grāds	Zinātnes nozare, apakšnozare
PROFESORI		
1.	Zane GAILĪTE, Dr.art.	Mākslas zinātne, mūzikas teorija un vēsture
2.	Benedikts KALNAČS, Dr.habil.philol.	Literatūrzinātne, salīdzināmā literatūrzinātne
3.	Juris Andrejs KASTIŅŠ, Dr.philol.	Literatūrzinātne, cittautu (vācu) literatūras vēsture
4.	Jevgenijs KAUPUŽS, Dr.phys.	Fizika, matemātiskā fizika
5.	Inta KLĀSONE, Dr.paed.	Pedagoģija, nozaru (mākslas) pedagoģija
6.	Aldis KĻAVIŅŠ, Mg.art.	Māksla, Vizuāli plastiskā māksla
7.	Linda LAUZE, Dr.philol.	Valodniecība, latviešu sinhroniskā valodniecība
8.	Edgars LĀMS, Dr.philol.	Literatūrzinātne, latviešu literatūras vēsture
9.	Anita LĪDAKA, Dr.paed.	Pedagoģija, skolas pedagoģija
10.	Daina LIEĢENIECE, Dr.habil.philol.	Pedagoģija, pirmsskolas pedagoģija
11.	Jānis RIMŠĀNS, Dr.math.	Matemātika, skaitliskā analīze
12.	Alīda SAMUSEVIČA, Dr.paed.	Pedagoģija, vispārīgā pedagoģija
13.	Inguna SKADIŅA, Dr.sc.comp.	Datorzinātnes, datorzinātņu matemātiskie pamati
14.	Ilze VALCE, Mg.art.	Māksla, mūzika (kordiriģēšana)
ASOCIĒTIE PROFESORI		
1.	Dina BETHERE, Dr.paed.	Pedagoģija, nozaru pedagoģija
2.	Daina CELMA-ZĪDA, Dr.oec.	Vadībzinātne, izglītības vadība
3.	Armands GRICKUS, Dr.sc.ing.	Inženierzinātne, lauksaimniecības inženierzinātne
4.	Zanda GŪTMANE, Dr.philol.	Literatūrzinātne, salīdzināmā literatūrzinātne
5.	Anita JANSONE, Dr.sc.comp.	Datorzinātnes, datu apstrādes sistēmas un datortīkli
6.	Valentīna KAĻIŅINA, Dr.paed.	Pedagoģija, nozaru (svešvalodas) pedagoģija
7.	Diāna LAIVENIECE, Dr.paed.	Valodniecība, lietišķā valodniecība
8.	Ilze MIKELSONE, Dr.paed.	Pedagoģija, Pieaugušo pedagoģija

9.	Ieva OZOLA, Dr.philol.	Valodniecība, latviešu diahroniskā valodniecība
10.	Linda PAVĪTOLA, Dr.paed.	Pedagoģija, nozaru (mūzikas) pedagoģija
11.	Larisa PAVLOVSKA, Dr.paed.	Pedagoģija, nozaru (svešvalodas) pedagoģija
12.	Gunta SMILTNIECE, Dr.philol.	Valodniecība, latviešu sinhroniskā valodniecība
13.	Rasa ŠMITE, Dr.sc.soc.	Mākslas zinātne, audiovizuālā mediju māksla
14.	Rīta UKSTIŅA, Dr.paed.	Pedagoģija, sociālā pedagoģija
15.	Blāzma VIKMANE, Dr.paed.	Pedagoģija, vispārīgā pedagoģija

12. tabula.

LiepU ievēlētjie jaunie zinātnieki
(līdz 10 gadiem pēc grāda iegūšanas)

Nr. p.k.	Vārds, uzvārds	Zinātniskais grāds	Grāds iegūts	LiepU struktūrvienība
1.	Aleksandrs Berežņojs	Dr.sc.ing.	2008.	MZITI
2.	Dina Bethere	Dr.paed.	2011.	IZI, PSDF
3.	Guntars Būmans	Dr.sc.comp.	2012.	DSZF
4.	Daina Celma-Zīda	Dr.oec.	2004.	VZI, DSZF
5.	Dagnija Deimante-Hartmane	Dr.paed.	2013.	HMZF
6.	Gita Elksnīte	Dr.philol.	2011.	KHI
7.	Vilnis Frišfelds	Dr.phys.	2003.	MZITI
8.	Ausma Golubeva	Dr.sc.admin.	2011.	VZI
9.	Šarifs Guseinovs	Dr.math.	2003.	MZITI
10.	Anita Jansone	Dr.sc.comp.	2008.	MZITI, DSZF
11.	Anda Kuduma	Dr.philol.	2005.	KHI, HMZF
12.	Velga Laugale	Dr.philol.	2009.	HMZF
13.	Inese Lūsēna-Ezera	Dr.sc.admin.	2011.	VZI, DSZF
14.	Liene Markus-Narvila	Dr.philol.	2011.	KHI
15.	Dmitrijs Pavļuks	Dr.oec.	2005.	MZITI
16.	Daiga Straupeniece	Dr.philol.	2012.	KHI
17.	Rasa Šmite	Dr.sc.soc.	2011.	MPLab, HMZF
18.	Baiba Trinīte	Dr.med.	2013.	PSDF

10. ZINĀTNISKĀ SADARBĪBA, EKSPERTU DARBĪBA

13. tabula.

LiepU pētniecības struktūrvienību sadarbības partneri

Struktūrvienība	Zinātniskās sadarbības partneri
<i>Matemātikas zinātņu un informācijas tehnoloģiju institūts</i>	<ul style="list-style-type: none"> • Rīgas Tehniskā universitāte • LU Matemātikas un informātikas institūts • Transporta un sakaru institūts • Latvijas Matemātikas biedrība • <i>Wilfrid Laurier University, Waterloo</i> (Kanāda) • Rostokas Universitātes Fizikas institūts (Vācija) • <i>Photonics 21</i> • <i>American Meteorological Society</i>
<i>Kurzemes Humanitārais institūts</i>	<ul style="list-style-type: none"> • LU Literatūras, folkloras un mākslas institūts • LU Latviešu valodas institūts • LU Humanitāro zinātņu fakultāte • Latvijas Kultūras akadēmija • Daugavpils Universitāte • Rēzeknes Augstskola • Klaipēdas Universitāte • Vītauta Dižā Universitāte (Kauņa) • Liepājas Kultūras pārvalde • Liepājas Centrālā zinātniskā bibliotēka • Liepājas Muzejs • Liepājas Teātris • Latvijas Rakstnieku savienības Liepājas nodaļa • Radošo rakstnieku un mūziķu biedrība <i>Helikons</i>
<i>Izglītības zinātņu institūts</i>	<ul style="list-style-type: none"> • LU Pedagoģijas, psiholoģijas un mākslas fakultāte • RPIVA • Daugavpils Universitāte • Rēzeknes Augstskola • Latvijas Lauksaimniecības universitāte • Latvijas Sporta pedagoģijas akadēmija • Šauļu Universitāte • Lietuvas Edukoloģijas universitāte • Klaipēdas Universitāte • Tartu Universitāte • Hildesheimas Universitāte (Vācija) • <i>Windesheim University of Applied Sciences</i> (Nīderlande)

	<ul style="list-style-type: none"> • <i>St. Cyril and St. Methodius University of Veliko Turnovo</i> (Bulgārija) • <i>Polytechnic Institute of Guarda</i> (Portugāle) • <i>International Academy for the Humanization of Education</i> (IAHE) • Liepājas Izglītības pārvalde
<i>Socioloģisko pētījumu centrs</i>	<ul style="list-style-type: none"> • LU Sociālo zinātņu fakultātes Sociālo un politisko pētījumu institūts • LU Filozofijas un socioloģijas institūts • LLU Sociālo zinātņu fakultāte • Daugavpils Universitāte • Rēzeknes Augstskolas Personības socializācijas pētījumu institūts • Melardalenas Augstskolas Sociālo zinātņu departaments (Zviedrija) • Šauļu Universitāte • Viļņas Universitātes Sociālo pētījumu institūts • Latvijas Sociologu asociācija • Tirdzniecības un rūpniecības kameras Liepājas nodaļa • Liepājas Reģionālā slimnīca • Liepājas Izglītības pārvalde
<i>Mākslas pētījumu laboratorija</i>	<ul style="list-style-type: none"> • Jauno mediju kultūras centrs RIXC • Roberta Gordona universitātes Greja mākslas skola (Lielbritānija) • Sanderlendas Universitāte, Mākslas, dizaina un mediju fakultāte (Lielbritānija) • Groningenas Hanzas universitāte (Nīderlande) • Ūtrehtas Mākslas skola (Nīderlande) • Tamperes Lietišķo zinātņu universitāte, Mākslas un mediju skola (Somija) • Līneburgas Universitāte (Vācija) • <i>Bauhaus</i> Universitāte (Vācija) • Viļņas Tehnoloģiju un dizaina koledža (Lietuva) • Lietuvas Mūzikas un teātra akadēmija • Igaunijas Mākslas akadēmija • Liepājas Kultūras pārvalde
<i>Logopēdijas centrs</i>	<ul style="list-style-type: none"> • Rīgas Stradiņa universitāte • <i>Internationale Akademie für Entwicklungs-Rehabilitation, Theodor-Hellbrügge Stiftung</i> (Vācija) • Kazanā Valsts medicīnas akadēmija (Krievija) • Klaipēdas Universitātes Tālākizglītības institūts

	<ul style="list-style-type: none"> • Eiropas Logopēdu asociācija (CPLOL) • Latvijas Logopēdu asociācija • Latvijas Montessori asociācija • Liepājas Logopēdu metodiskā apvienība
<i>Mūzikas terapijas centrs</i>	<ul style="list-style-type: none"> • Rīgas Stradiņa universitāte • <i>Witten-Herdecke University Datteln children clinic</i> • Eiropas Mūzikas terapijas konfederācija (EMTC) • Biedrība <i>Latvijas Mūzikas terapijas asociācija</i> • Biedrība <i>Latvijas Rehabilitācijas profesionālo organizāciju apvienība</i> • Biedrība <i>Latvijas Mākslas terapijas asociāciju apvienība</i> • Nodibinājums <i>Mūzikas terapijas fonds</i>
<i>Vides pētījumu centrs</i>	<ul style="list-style-type: none"> • Vides un reģionālās attīstības ministrija • Liepājas Vides pārvalde

14. tabula.

Eksperti, asociāciju, padomju, biedrību valžu locekļi 2013. gadā

Akadēmiskais personāls	Asociācijas/ padomes/ redakcijas kolēģijas/ promocijas darbu ekspertīze/ zinātniskā recenzēšana u.c. (ārpus LiepU)
Dr.oec. V. Bikse	LU Vadībzinātnes un demogrāfijas promocijas padomē 14.06.2013. aizstāvēts I. Riemeres promocijas darbs <i>Uzņēmējdarbības izglītības pārvaldības pilnveide Latvijā skolēnu uzņēmējkompetences attīstības kontekstā</i>
Dr.habil.philol. B. Kalnačs	LU Literatūrzinātnes un folkloristikas profesoru padomes loceklis
Dr.paed. I. Klāsone	Kauņas koledžas J. Vienožinska Mākslas fakultātes starptautiskās zinātniskās konferences <i>Art and Design: Creative Development</i> zinātniskās un organizācijas komisijas locekle <i>International Academy for the Humanization of Education (IAHE)</i> locekle
Dr.hist. Ā. Kolosova	Baltijas Pedagoģijas vēsturnieku asociācijas biedre
Dr.paed. D. Laiveniece	VISC zinātniskā recenzente mācību priekšmetā <i>Latviešu valoda 1.–12. klasē</i>
Dr.philol. E. Lāms	Liepājas Domes Zinātnes gada balvas ekspertu komisijas loceklis
Dr.habil.philol. B. Laumane	Klaipēdas Universitātes zinātniskā žurnāla <i>Res Humanitariae</i> starptautiskās redakcijas locekle LU zinātniskā žurnāla <i>Baltu filoloģija</i> starptautiskās redakcijas locekle

Dr.philol. L. Lauze	Valsts valodas centra Latviešu valodas ekspertu komisijas locekle LU rakstu krājuma <i>Arturs Ozols (1912–1964): In honorem</i> (2013) redakcijas kolēģijas locekle
Dr.paed. A. Līdaka	<i>European Scientific Journal</i> (ESJ) starptautiskās redakcijas komisijas locekle Global Multidisciplinary e-Conference <i>Science does not know borders (The European Scientific Institute, University of the Azores, Grigol Robakidze University, Georgia 10.–12.11.2013.)</i> zinātniskās komisijas locekle <i>Baltic & Black Sea Circle Consortium</i> (BBCC) biedre <i>International Academy for the Humanization of Education</i> (IAHE) biedre
Dr.habil.paed. D. Lieģeniece	Latvijas augstskolu profesoru asociācijas prezidija locekle Šauļu Universitātes zinātniskā žurnāla <i>Mokytojų ugdymas</i> starptautiskās redakcijas locekle
Mg.sc.educ. A. Medveckis	Latvijas Sociologu asociācijas valdes loceklis Baltijas Pedagoģijas vēsturnieku asociācijas biedrs
Dr.paed. I. Miķelsone	<i>International Academy for the Humanization of Education</i> (IAHE) viceprezidente LSPA sporta pedagoģijas apakšnozarē recenzēts M. Jakovļevas promocijas darbs <i>Treneru profesionālās didaktiskās kompetences pilnveide tālākizglītībā</i>
Dr.paed. M. Novika	VISC zinātniskā recenzente mācību priekšmetā <i>Svešvaloda (krievu valoda) 1.–12. klase</i>
Dr.philol. I. Ozola	Klaipēdas Universitātes zinātniskā žurnāla <i>Res Humanitariae</i> starptautiskās redakcijas locekle A. Sabaļauska grāmatas <i>Mēs – balti</i> tulkojuma recenzija Lietuvas-Latvijas foruma valdes locekle
Mg.mus., Mg.sc.sal. M. Paipare	Eiropas Mūzikas terapijas konfederācijas (EMTC) Ģenerālā asambleja Biedrības <i>Latvijas Mūzikas terapijas asociācija</i> valdes priekšsēdētāja Biedrības <i>Latvijas Rehabilitācijas profesionālo organizāciju apvienība</i> valdes locekle Biedrības <i>Latvijas Mākslas terapijas asociāciju apvienība</i> valdes locekle Nodibinājuma <i>Mūzikas terapijas fonds</i> valdes priekšsēdētāja
Mg.sc.educ. M. Priedoliņa	<i>International Academy for the Humanization of Education</i> (IAHE) biedre

Dr.math. J. Rimšāns	LU Matemātikas profesoru padomes loceklis
	DU Matemātikas promocijas padomes loceklis
	Liepājas Domes Zinātnes gada balvas ekspertu komisijas loceklis
Dr.paed. A. Samuseviča	LU Pedagoģijas profesoru padomes locekle
	Šauļu Universitātes zinātniskā žurnāla <i>Mokymoju ugdymas</i> starptautiskās redakcijas locekle
	Vītauta Diža Universitātes (Lietuva) zinātniskā žurnāla <i>Sustainable multilingualism</i> starptautiskās redakcijas locekle
	Lietuvas Edukoloģijas universitātes zinātniskās konferences <i>The world for a child: realia and prospects of children education</i> zinātniskās redakcijas locekle
	<i>International Academy for the Humanization of Education</i> (IAHE) biedre
	<i>Baltic & Black Sea Circle Consortium</i> (BBCC) biedre
	Latvijas augstskolu profesoru asociācijas biedre
	Baltijas Pedagoģijas vēsturnieku asociācijas biedre
	Latvijas Pedagoģijas zinātnieku asociācijas biedre
	Liepājas Domes Zinātnes gada balvas ekspertu komisijas locekle
Mg.sc.educ. S. Striguna	<i>International Academy for the Humanization of Education</i> (IAHE) biedre
Dr.art. E. Tiškeizere	R. Blaumaņa 150. dzimšanas dienai veltītās starptautiskās zinātniskās konferences <i>Rūdolfs Blaumanis un 19./20. gs. mijas kultūras revolūcija Eiropā</i> rīcības komitejas locekle
Mg.paed. G. Tomele	Latvijas Montessori asociācijas valdes locekle
Dr.med. B. Trinīte	Eiropas Logopēdu asociācijas (CPLOL) viceprezidente
	Latvijas Logopēdu asociācijas valdes priekšsēdētāja
Mg.mus. I. Valce	XXV Vispārējo latviešu Dziesmu svētku virsdiriģente
Dr.paed. B. Vikmane	Latvijas Sociālo pedagogu federācijas Padomes locekle
	Baltijas Pedagoģijas vēsturnieku asociācijas biedre
Dr.biol. M. Zeltiņa	Latvijas Vides zinātnes un izglītības padomes locekle
	Liepājas Domes Izglītības komisijas un Vides komisijas locekle

11. LiepU PROMOCIJAS PADOMJU DARBĪBA

Promocijas padome pedagoģijā 2013. gadā darbojās šādā LZP ekspertu sastāvā:

Vārds, uzvārds	Zinātniskais grāds	Piezīmes
Aīda Krūze , Padomes priekšsēdētāja, eksperte	Dr.paed.	Līdz 20.05.2013., pēc tam – eksperte
Alīda Samuseviča , Padomes priekšsēdētāja, eksperte	Dr.paed.	No 20.05.2013.
Rudīte Andersone , eksperte	Dr.paed.	
Zenta Anspoka , eksperte	Dr.paed.	
Dainuvīte Blūma , eksperte	Dr.paed.	
Anita Petere , eksperte	Dr.paed.	
Emīlija Černova , eksperte	Dr.paed.	20.05.–20.06.2013.
Velta Ļubkina , eksperte	Dr.paed.	28.01.–18.03.2013.
Olga Glikasa , Padomes sekretāre	Dr.paed.	No 20.05.2013.
Alīda Samuseviča , Padomes sekretāre	Dr.paed.	Līdz 20.05.2013.

Notikušas trīs pedagoģijas nozares promocijas darbu aizstāvēšanas sēdes.

2013. gada 18. martā **Dagnija Deimante-Hartmane** aizstāvēja promocijas darbu *Vidusskolas vecāko klašu skolēnu vispārējo patstāvīgās mācīšanās prasmju pilnveide angļu valodas mācību procesā* pedagoģijas doktora zinātniskā grāda iegūšanai.

Darba recenzentes: Dr.habil.paed. Tatjana Koķe, Latvijas Universitātes profesore; Dr.paed. Velta Ļubkina, Rēzeknes Augstskolas profesore; Dr. Pija-Marija Rābenšteinere (*Pia-Maria Rabensteiner*), Viktora Frankla Pedagoģiskās augstskolas (Austrija) profesore.

Balsošanas rezultāti: par – 6, pret – nav, nederīgu biļetenu – nav. Dagnijai Deimantei-Hartmanei tika piešķirts pedagoģijas doktora (*Dr.paed.*) zinātniskais grāds pedagoģijas nozares skolas pedagoģijas apakšnozarē.

2013. gada 18. martā **Jānis Kapenieks** aizstāvēja promocijas darbu *Izglītības darbības pētījums e-studiju vidē* pedagoģijas doktora zinātniskā grāda iegūšanai. Darba recenzenti: Dr.paed. Rudīte Andersone, Latvijas Universitātes profesore; Dr.paed. Ludis Pēks, Latvijas Lauksaimniecības universitātes profesors; Dr.phys. Peters Čatertons (*Peter Chatterton*), Herdforšīras Universitātes (Lielbritānija) profesors.

Balsošanas rezultāti: par – 6, pret – nav, nederīgu biļetenu – nav. Jānim Kapeniekam tika piešķirts pedagoģijas doktora (*Dr.paed.*) zinātniskais grāds pedagoģijas nozares augstskolas pedagoģijas apakšnozarē.

2013. gada 20. jūnijā **Inese Freiberga** aizstāvēja promocijas darbu *Literārais darbs kā līdzeklis pirmsskolas vecuma bērna personības attīstības sekmēšanai pedagoģiskajā procesā* pedagoģijas doktora zinātniskā grāda iegūšanai. Darba recenzentes: Dr.oec., Dr.habil.paed. Rasma Garleja, LU profesore; Dr.paed. Emīlija Černova, LU profesore; Dr.habil.philol. Dace Markus, RPIVA profesore.

Balsošanas rezultāti: par – 8, pret – nav, nederīgu biļetenu – nav. Inesei Freibergai tika piešķirts pedagoģijas doktora (*Dr.paed.*) zinātniskais grāds pedagoģijas nozares pirmsskolas pedagoģijas apakšnozarē.

Promocijas padome valodniecībā (latviešu sinhroniskajā un latviešu diahroniskajā valodniecībā) 2013. gadā darbojās šādā LZP ekspertu sastāvā:

Vārds, uzvārds	Zinātniskais grāds
Jānis Sīlis , Padomes priekšsēdētājs, eksperts	Dr.philol.
Ojārs Bušs , eksperts	Dr.habil.philol.
Ilga Jansone , eksperte	Dr.habil.philol.
Linda Lauze , eksperte	Dr.philol.
Dzintra Lele-Rozentāle , eksperte	Dr.philol.
Dzintra Šulce , eksperte	Dr.philol.
Ieva Ozola , Padomes sekretāre	Dr.philol.

2013. gada 11. oktobrī notikušas divas valodniecības nozares promocijas padomes sēdes, kurās aizstāvēšanai pieņemti divi promocijas darbi:

1) Liepājas Universitātes un Ventpils Augstskolas valodniecības nozares doktorantūras zinātniskā grāda pretendenta Mg.philol. **Guntara Dreijera** promocijas darbs *Grotesque in English and Latvian Target Texts (Establishing Contrasts with Charles Baudelaire's Source Texts): Groteska angļu un latviešu mērķtekstos (sastatījumā ar Šarla Bodlēra avottekstiem)*, kas izstrādāts valodniecības nozares salīdzināmās un sastatāmās valodniecības apakšnozarē (aizstāvēšana 7.03.2014.);

2) Liepājas Universitātes un Ventpils Augstskolas valodniecības nozares doktorantūras zinātniskā grāda pretendenta Mg.philol. **Normunda Dzintara** promocijas darbs *Latviešu valodas mācību satura attīstība pamatskolā no 1940. gada līdz 1991. gadam: lingvodidaktiskais aspekts*, kas izstrādāts valodniecības nozares lietišķās valodniecības apakšnozarē (aizstāvēšana 24.01.2014.).

12. LiepU DOKTORANTŪRA

12.1. Valodniecība

Programmas nosaukums: LiepU un Ventspils Augstskolas starpaugstskolu doktora studiju programma **Valodniecība**: *latviešu sinhroniskā valodniecība, latviešu diahroniskā valodniecība, lietišķā valodniecība, salīdzināmā un sastatāmā valodniecība* (51222)

Akreditēta studiju virzienā *Valodu un kultūras studijas, dzimtās valodas studijas un valodu programmas* 12.06.2013. (6 gadi)

Iegūstamais grāds: filoloģijas doktors (*Dr.philol.*)

Studiju veids un ilgums: pilna laika klātie, 3 gadi

Vadošās struktūrvienības: LiepU Humanitāro un mākslas zinātņu fakultāte, VeA Tulkošanas studiju fakultāte

Programmas direktors: Dr.philol. asoc.prof. **Ieva Ozola** (LiepU), Dr.philol. asoc.prof. **Dzintra Lele-Rozentāle** (VeA)

Programmas saturs. Doktorantūras studiju pamats ir pētnieciskais darbs: promocijas darba – oriģināla zinātniska pētījuma – izstrāde, kā arī pētījumu rezultātu publicēšana starptautiskās zinātniskās konferencēs un zinātniskos izdevumos. Akadēmiskie kursi atbilstoši katra doktoranta specializācijai padziļina zināšanas par mūsdienu valodniecības aktuālajiem jautājumiem un izvēlētas apakšnozares problēmām. Doktorantūras studijās (svešvalodu zinātnes valoda, zinātniskie darbsemināri, metodoloģiskie un lingvistiskie kolokviji, starptautiskā jauno lingvistu konference) tiek pilnveidotas zinātniskā, akadēmiskā un organizatoriskā darba kompetences.

Prasības uzņemšanai. Maģistra grāds vai tam atbilstošs augstākās izglītības diploms humanitāro, sociālo vai izglītības zinātņu jomā un vismaz vienā no izglītības līmeņiem (bakalaura vai maģistra studiju līmenī) iegūta augstākā izglītība filoloģijā. Referāts vai referāta apjomam līdzvērtīga publikācija (publikāciju kopa) par aktuālu problēmu izvēlētajā valodniecības apakšnozarē; pārrunas par izvēlētas pētnieciskās problēmas aktualitāti un sociālo nozīmīgumu.

Iespējas: akadēmiskais un zinātniskais darbs augstskolās vai citās zinātniskās iestādēs, kā arī darbs valsts, pašvaldību, uzņēmējdarbības u. c. institūcijās, kur nepieciešama augsta līmeņa lingvistiskā kompetence.

Doktorants	Studiju posms	Promocijas pētījuma temats	Zinātniskais vadītājs
Inga Bliska	Grāda pretendente	<i>Franču valodas kā trešās svešvalodas mācība Latvijā: leksiski semantiskais līmenis</i>	Dr.paed. D. Laiveniece , LiepU asoc. prof.
Normunds Dzintars	Grāda pretendents	<i>Latviešu valodas mācību satura attīstība pamatskolā no 1940. gada līdz 1991. gadam: lingvodidaktiskais aspekts</i>	Dr.paed. D. Laiveniece , LiepU asoc. prof.

Anita Helviga	Grāda pretendente	<i>Literātūrzinātnes terminoloģija: leksikogrāfiskais un strukturāli semantiskais aspekts</i>	Dr.philol. A. Vulāne , LU prof.
Ineta Stadgale	3. gads (akad.atv.)	<i>Speciālie teksti migrācijas jomā: leksiskais aspekts</i>	Dr.philol. J. Baldunčiks , VeA profesors
Inese Veisbuka	3. gads (akad.atv.)	<i>Lingvistiskā kvalitāte Artura Rembo dzeļprozas krājuma „Iluminācijas” tulkojumiem latviešu valodā</i>	Dr.philol. J. Vladimirska , LU asoc.prof.
Dzintars Brīvulis	3. gads (akad.atv.)	<i>Juridisko terminu tulkošanas un interpretācijas īpatnības kriminālsodu piemērošanas procesā</i>	Dr.philol. J. Baldunčiks , VeA profesors
Olga Kibaļņika	2. gads (akad.atv.)	<i>Teikumu struktūras transformācija bilingvālo bērnu runā</i>	Dr.philol. T. Stoikova , VeA vad.pētniece
Baiba Kačanova	2. gads	<i>Angļu valodas kā svešvalodas lingvodidaktiskais saturs Latvijā: aizsākums, attīstība un virzība</i>	Dr.paed. D. Laiveniece , LiepU asoc.prof.
Jūlija Gabranova	2. gads	<i>Lingvistisko kontaktu dimensijas: slāvu (baltkrievu) un baltu (latviešu) kontaktu problemātika</i>	Dr.philol. I. Koškins , LU prof.
Inga Laizāne	1. gads	<i>Lingvistiskais saturs latviešu valodas kā svešvalodas apguves programmās iesācēju (A) līmenī: morfoloģiskais aspekts</i>	Dr.philol. A. Šalme , LU asoc. prof.
Inga Znotiņa	1. gads	<i>Otrās baltu valodas apguvēju korpusa izveide</i>	Dr.philol. I. Auziņa , LU pētniece

12. 2. Pedagoģija

Programmas nosaukums: **Pedagoģija** (51142)

Akreditēta studiju virzienā *Izglītība, pedagoģija un sports* 26.06.2013. (6 gadi)

Iegūstamais grāds: pedagoģijas doktors (*Dr.paed.*)

Studiju veids un ilgums: pilna laika klātie, 3 gadi

Vadošā struktūrvienība: LiepU Izglītības zinātņu institūts

Programmas direktore: Dr.paed. asoc.prof. **Inta Klāsone**

Programmas saturs. Pētniecības metodoloģija. Kvalitatīvās un kvantitatīvās pētniecības metodes pedagoģijā. Pedagoģijas zinātnes attīstība. Izglītības filozofijas nostādnes. Pedagoģijas kultūras tendences. Personības socializācija: teorija un prakse. Publikāciju izstrāde. Zinātnisko referātu izstrāde. Akadēmiskā darbība.

Prasības uzņemšanai. Izglītības zinātņu maģistra grāds pedagogijā vai tam atbilstoša augstākā izglītība pedagogijā. Referāts (10 līdz 15 lpp. apjomā) par izvēlēto pētniecisko tematu vai problēmu pedagogijā vai zinātniskā publikācija izvēlētajā apakšnozarē. Pārrunas par izvēlētas pētnieciskās problēmas aktualitāti un sociālo nozīmīgumu.

Iespējas: darbs augstskolās, zinātniskajos pētniecības institūtos, izglītības un kultūras iestādēs.

Doktorants	Studiju posms	Promocijas pētījuma temats	Zinātniskais vadītājs
Inguna Lāce	Grāda pretendente	<i>Pedagoģiskais pašvērtējums topošā skolotāja karjeras attīstībā</i>	Dr. paed. I. Miķelsone, LiepU asoc.prof.
Nora Vilmane	Grāda pretendente	<i>Brazīlijas latviešu minoritātes kultūrintitātes veidošanās procesa pedagoģiskais aspekts 20. gs. sākumā</i>	Dr.paed. S. Zaķe
Olga Apse	Grāda pretendente	<i>IKT apguves īpatnības kursu dalībniekiem gerontoloģiskā posmā</i>	Dr.paed. I. Klāsone, LiepU asoc. prof.
Olga Blauzde	Grāda pretendente	<i>Improvizācija mūzikā kā integratīva pieeja skolēnu personības socializācijas procesā</i>	Dr.paed. L. Pavītola, LiepU asoc. prof.
Līga Enģele	Grāda pretendente	<i>Dialoga metode mūzikā kā līdzeklis saskarsmes prasmiņu aktivizēšanai bērniem ar psihiskās attīstības aizturi</i>	Dr.paed. L. Pavītola, LiepU asoc. prof.
Rūta Ķemere	Grāda pretendente	<i>Pedagoģiskais modelis vairāku svešvalodu apguvei Eiropas daudzvalodu vidē Vācu valodas eksāmena (DSD II) kontekstā Latvijas skolās</i>	Dr.paed. A. Samuseviča, LiepU prof.
Arturs Medveckis	Grāda pretendents	<i>Biogrāfiskā pieeja pedagoģijas vēstures pētniecībā</i>	Dr.paed. A. Samuseviča, LiepU prof.
Gundega Tomele	Grāda pretendente	<i>Valodas attīstība un valodas traucējumu korekcija Montesori pedagoģijas aspektā</i>	Dr.paed. A. Līdaka, LiepU prof.
Karīna Brikmane	Grāda pretendente	<i>Pedagogu profesionālā izaugsme darba vietā</i>	Dr.paed. A. Samuseviča, LiepU prof.
Jana Grava	Grāda pretendente	<i>Bērncentrēta mācīšanās vide bērna pašrealizācijai pirmsskolā</i>	Dr.habil.paed. D. Lieģeniece, LiepU prof.

Santa Striguna	3. gads	<i>Pašizglītošanās pedagoģijas studijās augstskolā</i>	Dr.paed. A. Samuseviča, LiepU prof.
Gunta Bēta	3. gads	<i>Māsu lietpratības pedagoģiskie faktori</i>	Dr.paed. A. Līdaka, LiepU prof.
Madara Priedoliņa	3. gads	<i>Pedagoģiskā procesa optimizācija augstskolā</i>	Dr. paed. I. Miķelsone, LiepU asoc.prof.
Pāvels Jurs	2. gads	<i>Jauniešu pilsoniskās līdzdalības veicināšana vispārīzglītojošajā skolā</i>	Dr.paed. A. Samuseviča, LiepU prof.
Anda Kļave	2. gads	<i>Radošuma veicināšana jaunākā skolas vecuma bērniem mākslas jomas mācību priekšmetu integrācijā</i>	Dr. paed. B. Garjāne, RPIVA prof.
Nadija Strazdiņa	2. gads	<i>Speciālo skolu sporta skolotāju attieksme pret mācību procesu skolēniem ar smagiem intelektuālās attīstības traucējumiem</i>	Dr. paed. A. Kļaviņa, RPIVA asoc. prof.
Daina Pūre	1. gads	<i>Studentu aktivizēšana pašvirzītām studijām</i>	Dr.paed. A. Līdaka, LiepU prof.
Maija Ročāne	1. gads	<i>Debates kā kompleksa mācību metode produktīvās mācīšanās dimensijā</i>	Dr.paed. A. Samuseviča, LiepU prof.

12. 3. E-studiju tehnoloģijas un pārvaldība

Programmas nosaukums: LiepU un RTU starpaugstskolu doktora studiju programma *E-studiju tehnoloģijas un pārvaldība* (51481)

Akreditēta studiju virzienā *Informācijas tehnoloģija, datortehnika, elektronika, telekomunikācijas, datorvadība un datorzinātne* 12.06.2013. (6 gadi)

Iegūstamais grāds: inženierzinātņu doktors (*Dr.sc.ing.*) vai pedagoģijas doktors (*Dr.paed.*)

Studiju veids un ilgums: pilna laika klātie, 4 gadi

Vadošās struktūrvienības: LiepU Dabas un inženierzinātņu fakultāte, RTU Tālmācības studiju centrs

Programmas direktori: Dr.paed. doc. **Ilma Neimane** (LiepU), Dr.phys. vad.pētnieks **Atis Kapenieks** (RTU)

Programmas saturs. Starpnozaru teorētisko kursu apguve e-studiju tehnoloģijās un pārvaldībā un angļu valodas terminoloģijā; ierobežotās izvēles kursi informācijas tehnoloģijās vai izglītības un organizācijas zinātnēs (kursus izvēlas doktoranta vadītājs); izvēles kursi; individuālais pētnieciskais

darbs, promocijas darba izstrāde. Trīs promocijas eksāmeni: e-studiju tehnoloģijās un pārvaldībā, izvēlētajā pētniecības virzienā, angļu valodas terminoloģijā.

Prasības uzņemšanai. Maģistra grāds vai tam atbilstošs augstākās izglītības diploms dabaszinātnēs, inženierzinātnēs, izglītības zinātnēs vai sociālajās zinātnēs. Referāts (10 līdz 15 lpp. apjomā) par izvēlēto pētniecisko tematu vai problēmu e-studiju tehnoloģijās vai e-studiju pārvaldībā vai zinātniskā publikācija izvēlētajā apakšnozarē Pārrunas par izvēlētas pētnieciskās problēmas aktualitāti un sociālo nozīmīgumu.

Iespējas: akadēmiskais un zinātniskais darbs augstskolās vai citās zinātniskās iestādēs, darbs lielu un sarežģītu e-tehnoloģiju jomas projektu izstrādē un ieviešanā.

Doktorants	Studiju posms	Promocijas pētījuma temats	Zinātniskais vadītājs
Lāsma Ulmane-Ozoliņa	Grāda pretendente	<i>Datoratbalstītā mācīšanās kombinētajās studijās un web 2.0 rīku izmantošana studiju procesā</i>	Dr.paed. R. Ukstiņa , LiepU asoc. prof.
Vineta Kulmane	4. gads (akad.atv.)	<i>Sadarbības kompetences pilnveide datorizētā mācīšanās sadarbīties vidē</i>	Dr.sc.ing. I. Slaidiņš , RTU profesors
Dzintars Tomsons	4. gads (akad.atv.)	<i>Virtuālo studiju vidē integrētu izglītojošo spēļu elementu izstrāde un lietojumi augstākajā izglītībā</i>	Dr.math. P. Daugulis , DU vad. pētnieks
Andra Jākobsone	4. gads	<i>Pieaugušo zināšanu apguves modelēšana apmācību centros</i>	Dr.paed. S. Cakula , ViA prof.
Vineta Tomšone	3. gads	<i>Studentu pašvaldības pedagoģiskā koordinējošā atbalsta sistēma profesionālās kompetences attīstīšanā virtuālajā studiju vidē</i>	Dr.paed. A. Samuseviča , LiepU prof.
Vita Baltiņa-Kļava	3. gads	<i>Elektroniskās mācību sistēmas izmantošana veselības izglītībā Latvijas vispārizglītojošās izglītības iestādēs</i>	Dr.oec. D. Celma-Zida , LiepU asoc. prof.
Artis Ivanovs	3. gads	<i>E-studiju procesa ieviešana, pārvaldība un analīze organizācijās, izmantojot ekonomikas modeļus</i>	Dr.sc.ing. I. Slaidiņš , RTU profesors
Sintija Sudmale	3. gads	<i>Plaģiātisma noteikšana un novērtēšana e-izglītībā</i>	Dr.paed. O. Zids , LiepU vad. pētnieks
Kristīne Bārdule	2. gads	<i>IKT pielietojums mācību procesa organizācijā pamatizglītības posmā</i>	Dr.sc.admin. I. Lūsena-Ezera , LiepU doc.

Dace Ratniece	2. gads	<i>Globālo prasmju un kompetenču attīstība, pārejot uz zināšanu sabiedrību</i>	Dr.paed. O. Zīds , LiepU vad. pētnieks
Laimonis Začs	2. gads	<i>Augstas veikspējas skaitļošanas un datu paralēlās apstrādes tehnoloģiju izmantošana E-studiju tehnoloģiskās vides realizācijā un pārvaldības risinājumu ieviešanā</i>	Dr.sc.comp. A. Jansone , LiepU asoc. prof.
Aigars Alnis	1. gads	<i>E-studiju rīku laboratorija</i>	Dr.sc.comp. A. Jansone , LiepU asoc. prof.
Agnese Grīnberga	1. gads	<i>E-mācību modelis fiziskās attīstības novērtēšanai un pilnveidei</i>	Dr.sc.ing. A. Grīkus , LiepU asoc. prof.
Olga Sakadiņeca	1. gads	<i>Pedagoģiskie un psiholoģiskie aspekti e-mācību modeļa izstrādei programmēšanas kursu apguvei 5.–6. klasē</i>	Dr.sc.ing. L. Zaiceva , RTU prof.

12. 4. Jauno mediju māksla

Programmas nosaukums: **Jauno mediju māksla** (51213)

Licencēta 16.02.2012.

Iegūstamais grāds: mākslas doktors (*Dr.art.*)

Studiju veids un ilgums: pilna laika klātie, 3 gadi

Vadošā struktūrvienība: Humanitāro un mākslas zinātņu fakultāte, Mākslas pētījumu laboratorija

Programmas direktore: Dr.sc.soc. asoc.prof. **Rasa Šmite**

Programmas saturs. Doktora studiju programmas saturā akcentētas šādas intelektuālās teritorijas / indikatīvie pētnieciskie virzieni: pārdisciplināras prakses; skaņas un imersīvās vides – skaņu māksla, elektroniskā mūzika, reaģējošās vides, tīklotā māksla, interaktīvo un 3D filmu veidošana; tīklu kultūra un ilgtspējība – kultūra un ekonomika digitālajā laikmetā, sociālie mediji un tīklotās kopienas, līdzdalības kultūra, mediju ekoloģija, semantiskais tīkls, atvērtā koda pieeja, intelektuālais īpašums utt.

Prasības uzņemšanai. Doktorantūras reflektanti var būt pretendenti ar maģistra grādu mākslā vai humanitārajās zinātnēs; pretendenti ar maģistra grādu kādā citā nozarē (socioloģija, komunikācijas un informācijas zinātne, datorzinātne, fizika), kam ir spējas radošajā pētniecībā un kas vēlas izstrādāt pārdisciplināru augsta līmeņa praksi saistībā ar jauno mediju mākslu; personas, kas jau profesionāli strādā jauno mediju mākslas jomā un var apliecināt maģistra programmas rezultātiem atbilstošu pieredzi (atzīti praktiski mediju mākslas, performanču mākslas, vizuālās mākslas, kino, foto, skulptūras, modes/ tekstila

dizaina, skaņas dizaina, animācijas un interneta dizaina jomā). Jāiesniedz doktorantūras projekts un jākārtoto iestājpārbaudījums profesionālajā angļu valodā.

Iespējas. Absolventi var tikt nodarbināti industrijā un uzņēmumos, var kļūt par politikas un kultūras inovāciju veidotājiem, var darboties kā dinamiski un uzņēmīgi profesionāļi, kas izprot un veido radošu ekonomiku un zināšanu sabiedrību.

Doktorants	Studiju posms	Promocijas pētījuma temats	Zinātniskais vadītājs
Jānis Garančs	1. gads	<i>Imersīvās vides „hibrīdo notikumu” uzvedumiem ar pašpielāgojošām multimediju saskarnēm to dalībniekiem</i>	Dr.sc.soc. R. Šmite , LiepU asoc. prof.
Kristaps Grundšteins	1. gads	<i>Ūdens un ledus lietošana vides dizaina objekta izstrādē</i>	Dr.philol. I. Skulte , RSU asoc. prof.; Dr.phil. K. Heils , LiepU doc.

13. LiepU AKADĒMISKĀ PERSONĀLA PĒTNIECĪBAS NOVĒRTEJUMS

Latvijas valsts atzinība

Latvijas Zinātņu akadēmija par vienu no četriem **2013. gada nozīmīgākajiem sasniegumiem teorētiskajā zinātnē** atzinusi Kurzemes Humanitārā institūta vadošās pētnieces Dr.habil.philol. **Benitas Laumanes monogrāfiju „Jūra latviešu valodā un folklorā”**, kas ir ilggadējs pētījums Baltijas jūras piekrastes tautu kultūras apzināšanā, skatot *jūru* un tās elementus kā iedzīvotāju identitātes nozīmīgu daļu.

Liepājas pilsētas atzinība

- **Liepājas pilsētas Gada balva zinātnē** tiek piešķirta par izcilu, nozīmīgu pētniecisko darbību, kas veicina tautsaimniecisko aktivitāti, piedāvā inovatīvus risinājumus, stiprina nacionālo un novada identitāti, kā arī Liepājas Universitātes kā zinātniskā centra atpazīstamību Latvijā un pasaulē. 2013. gadā šo apbalvojumu saņēma:
 - Humanitāro un mākslas zinātņu fakultātes profesors **Aldis Kļaviņš** – par mūža ieguldījumu Liepājas mākslas pētniecībā;
 - Humanitāro un mākslas zinātņu fakultātes docente, KHI pētniece Dr.philol. **Anda Kuduma** – par Kurzemes literāro procesu un rakstnieku daiļrades izpēti un popularizēšanu;
 - Pedagoģijas un sociālā darba fakultātes asociētā profesore, IZI pētniece Dr.paed. **Dina Bethere** – par ieguldījumu iekļaujošās izglītības pētniecībā;
 - Mg.sc.hum. **Sigita Ignatjeva** – par izcilu maģistra pētījumu „Džeimsa Džoisa romāna *Ulis* tulkojumi latviešu valodā: tulkošanas vēsture un salīdzinošs izvērtējums”.
- Liepājas **Gada balva kultūrā** – PSDF profesorei diriģentei **Ilzei Valcei** (pasniegta 8.03.2013.);
- **Gada liepājniece** – PSDF profesore diriģente **Ilzei Valcei** par jauktā kora *Intis* izveidi un radošajiem sasniegumiem.

Liepājas Universitātes Goda grāmatā 2013. gadā ierakstīti:

- Profesore Dr.paed. **Anita Līdaka** – par nozīmīgu ieguldījumu sociālās labklājības studiju virziena attīstībā Liepājas Universitātē;
- Docente Dr.paed. **Ilma Neimane** – par ieguldījumu studiju darba vadīšanā un studiju kvalitātes pilnveidē Liepājas Universitātē;

- Docente Mg.mus., Mg.paed. **Mirdza Paipare** – par nozīmīgu ieguldījumu mūzikas terapijas jomas attīstībā Latvijā un Liepājas Universitātē;
- Mūžizglītības nodaļas vadītāja Mg.paed. **Ņina Petrauska** – par ieguldījumu mūžizglītības attīstīšanā Liepājas Universitātē.

Organizāciju un fondu apbalvojumi:

- HMZF docente Dr.philol. **Velga Laugale** – 19. Starptautiskā Luda Bērziņa pedagogu radošo darbu konkursa laureāte par izglītības iestāžu nosaukumu pētījumiem;
- PSDF docente Dr.med. **Baiba Trinīte** – Latvijas Logopēdu asociācijas Atzinības raksts par Latvijas logopēdu darbu popularizēšanu Latvijā un pasaulē.