

# INVENTARIZĀCIJAS VĒRTĪBAS APRĒĶINA PROTOKOLS

Būves kadastra apzīmējums: 17000200216001

Būves adrese: Liepāja, Baseina iela 9

Inventarizācijas lietas numurs: 17000200216001-02

Būves galvenais izmantošanas veids (kods): 1130

Būves nosaukums: Dienesta viesnīca

Būves tehniskie rādītāji: būves stāvu skaits = 3, būvtilpums = 22241 kub.m., kopējā platība = 4508.7 kv.m.,  
apbūves laukums = 1483.7 kv.m., kapitalitātes grupa = III grupa

Būves konstruktīvo elementu raksturojums:

Būves pamati: Ķieģeļu mūris Daļēji apmierinošs

Būves ārsienas: Ķieģeļu mūris Daļēji apmierinošs

Būves pārsegumi: Koks Neapmierinošs

Būves jumts: Azbestcements loksnes Neapmierinošs

Nosaukums	N.p.k.	Ieraksts
Būvju vienību cenu krājuma numurs; tabulas apzīmējums; ailes apzīmējums tabulā	1	28; 86; c
Mērvienība	2	kub. m
Vienību daudzums	3	22241
Kopējā platība (m <sup>2</sup> )	4	4508.7
Būves vienības bāzes vērtība (Ls)	5	26.5
Būves bāzes vērtība (Ls)	6	589387
Ks	7	0.60
Fiziskā stāvokļa koeficients	7	0.60
Kg	8	0.60
Ģeogrāfiskās novietnes koeficients (0.2 - 1.0)	8	0.60
Kiv	9	0.49
Būves izmantošanas veida korekcijas koeficients	9	0.49
Kl	10	1.0
Attāluma līdz tuvākai pilsētai koeficients (0.30 - 0.95)	10	1.0
K -	11	1.0
<b>Būves inventarizācijas vērtība (Ls)</b>	<b>12</b>	<b>103968</b>
Būves vienības inventarizācijas vērtība (Ls)	13	4.67
Būves kopējās platības 1m <sup>2</sup> vērtība (Ls)	14	23.06

Vērtēšanas datums: 08/05/2000

Izpildija: Gunārs Minka

Paraksts: 

Pārbaudīja:

Vecāka konsultante  
Anita Minkša

Paraksts: 

ĪSĒMĒGĀRĀLA  
LĀCHĒ TOJUMSĒVĀRTĀLA

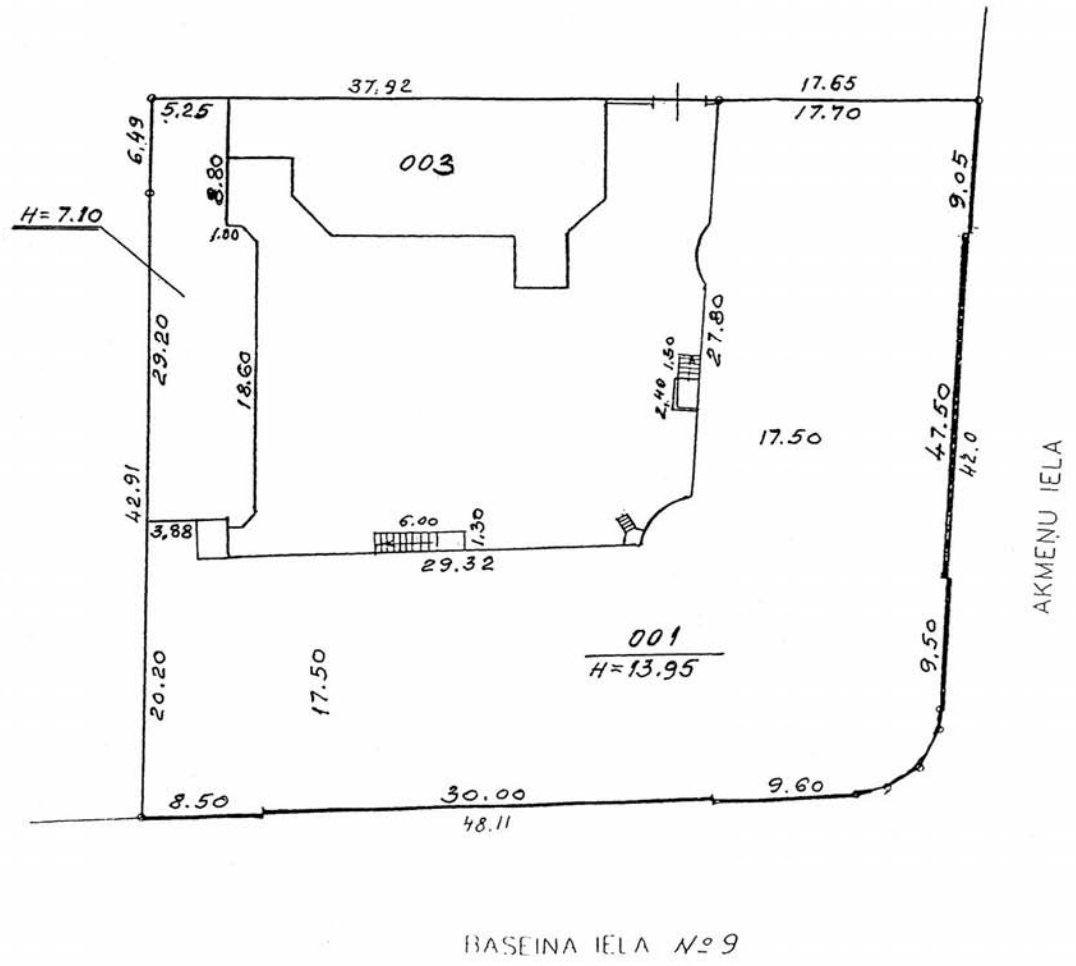
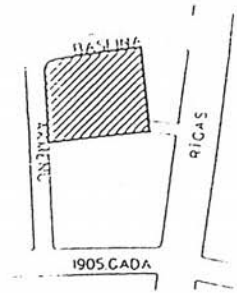

**BŪVES NOVĪETNES SHĒMA**

Būves kadastra apzīmējums 

1	7	0	0	0	2	0	0	2	1	6	0	0	1
---	---	---	---	---	---	---	---	---	---	---	---	---	---

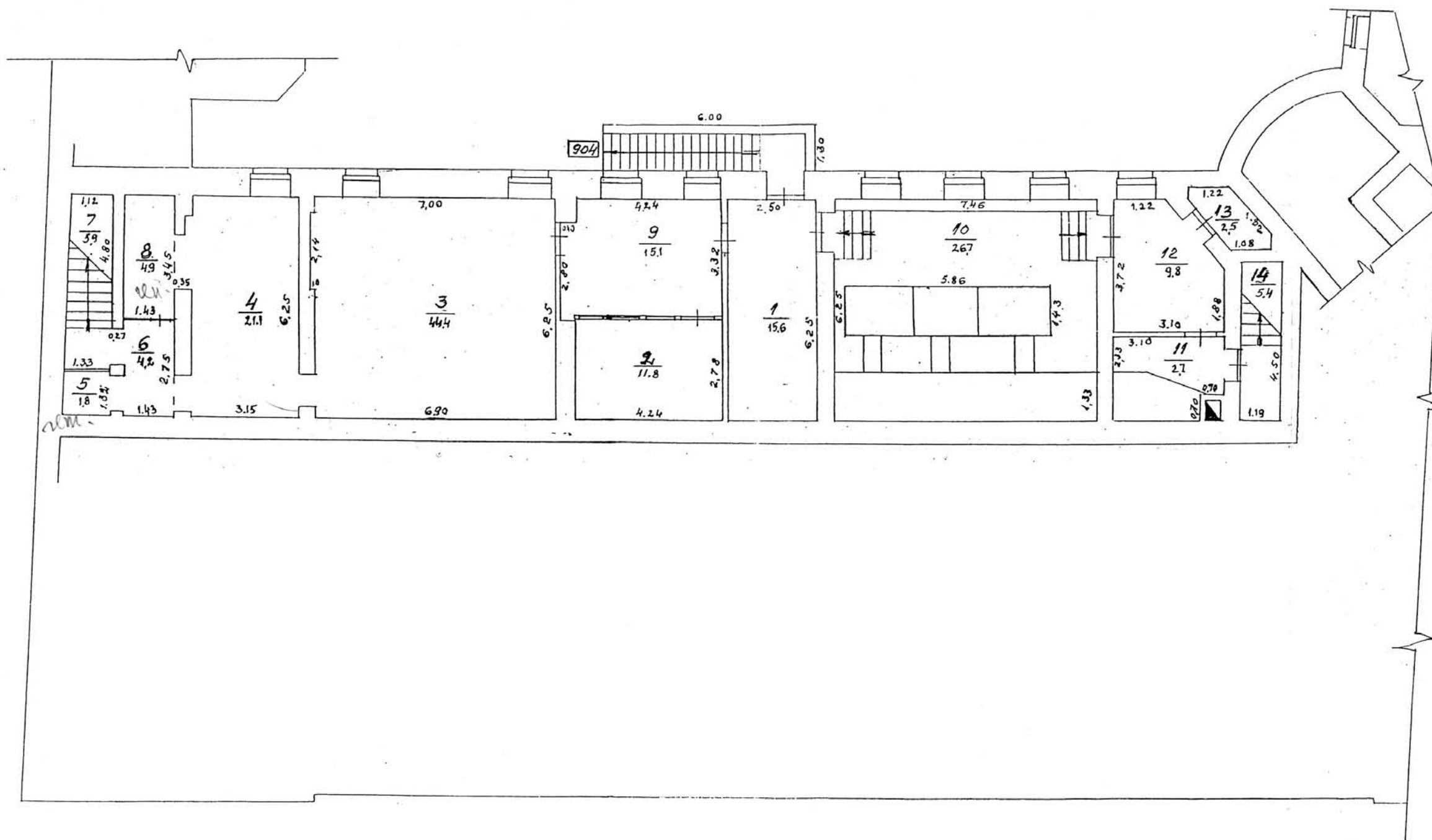
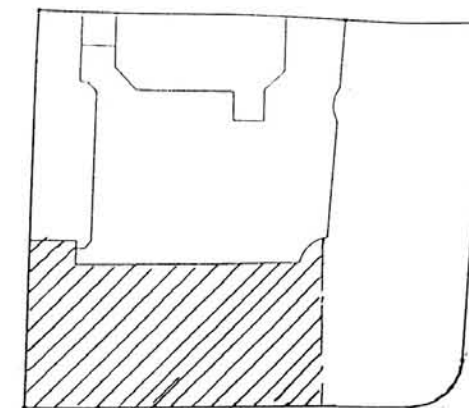

BŪVES -1 STĀVA PLĀNA SHĒMA

Būves kadastra apzīmējums 17000200216001

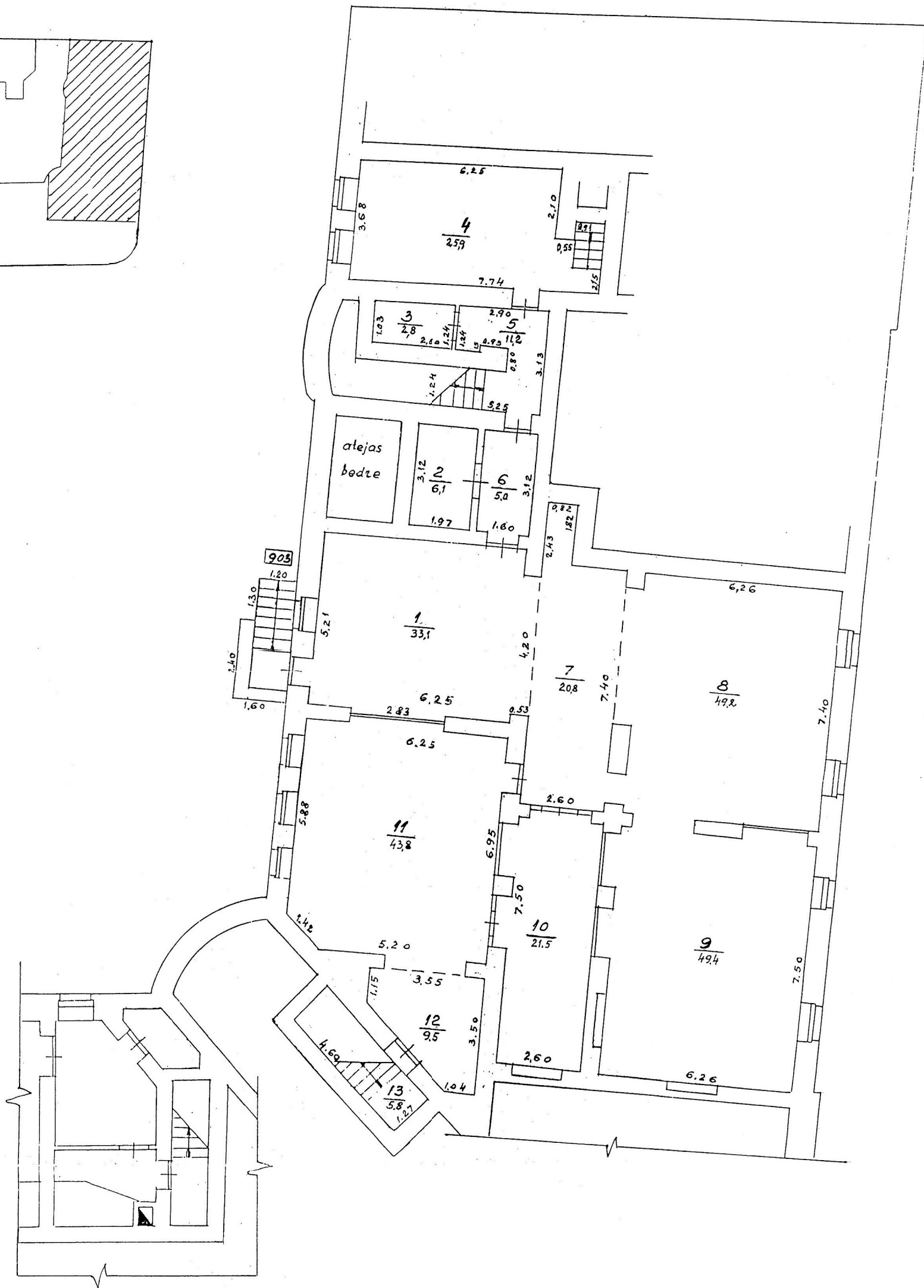
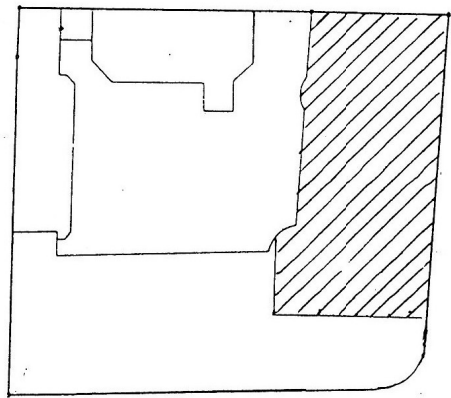

BŪVES -1. STĀVA PLĀNA SHĒMA

Būves kadastra apzīmējums 1 7 0 0 0 2 0 0 2 1 6 0 0 1

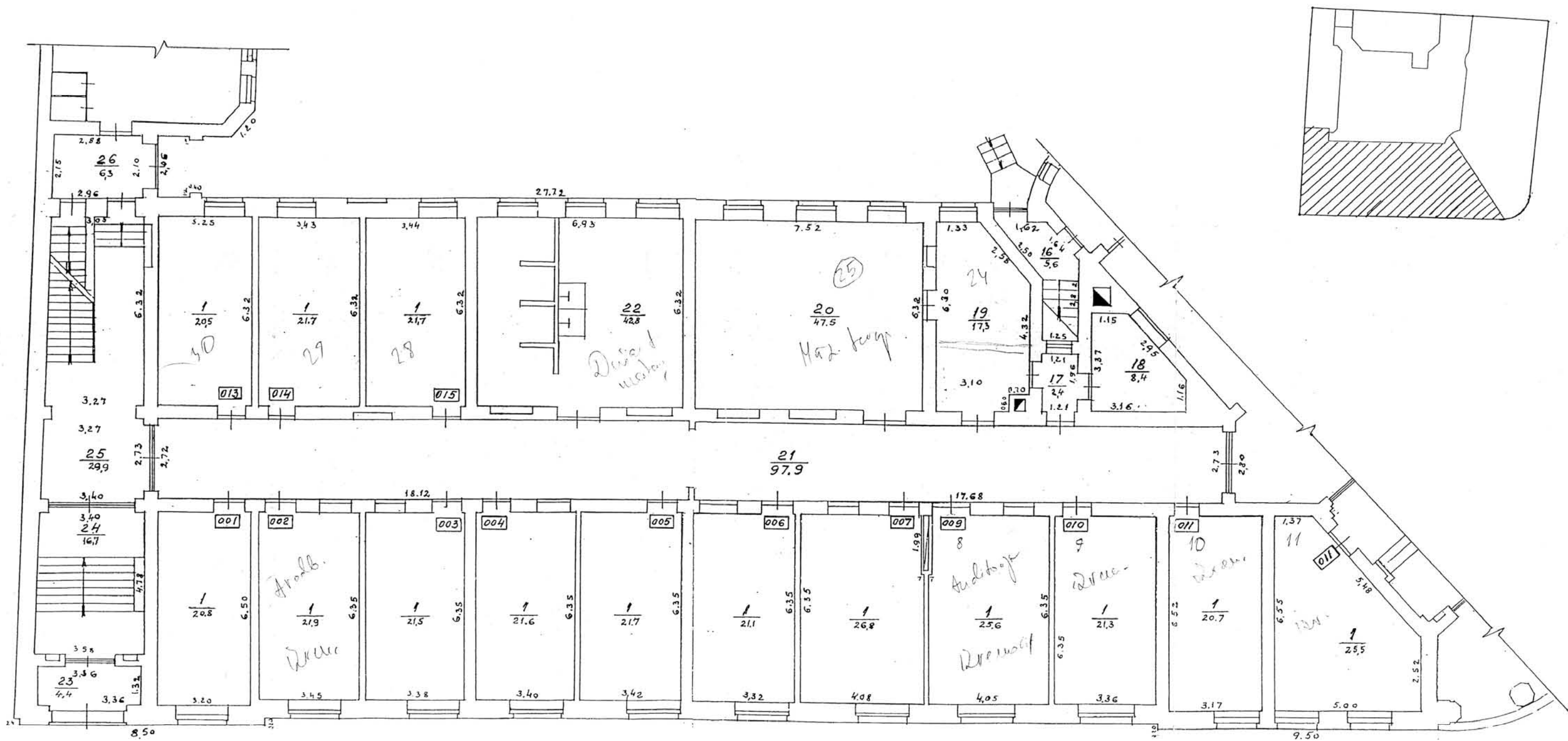

BŪVES / STĀVA PLĀNA SHĒMA

Būves kadastra apzīmējums 17000200216001

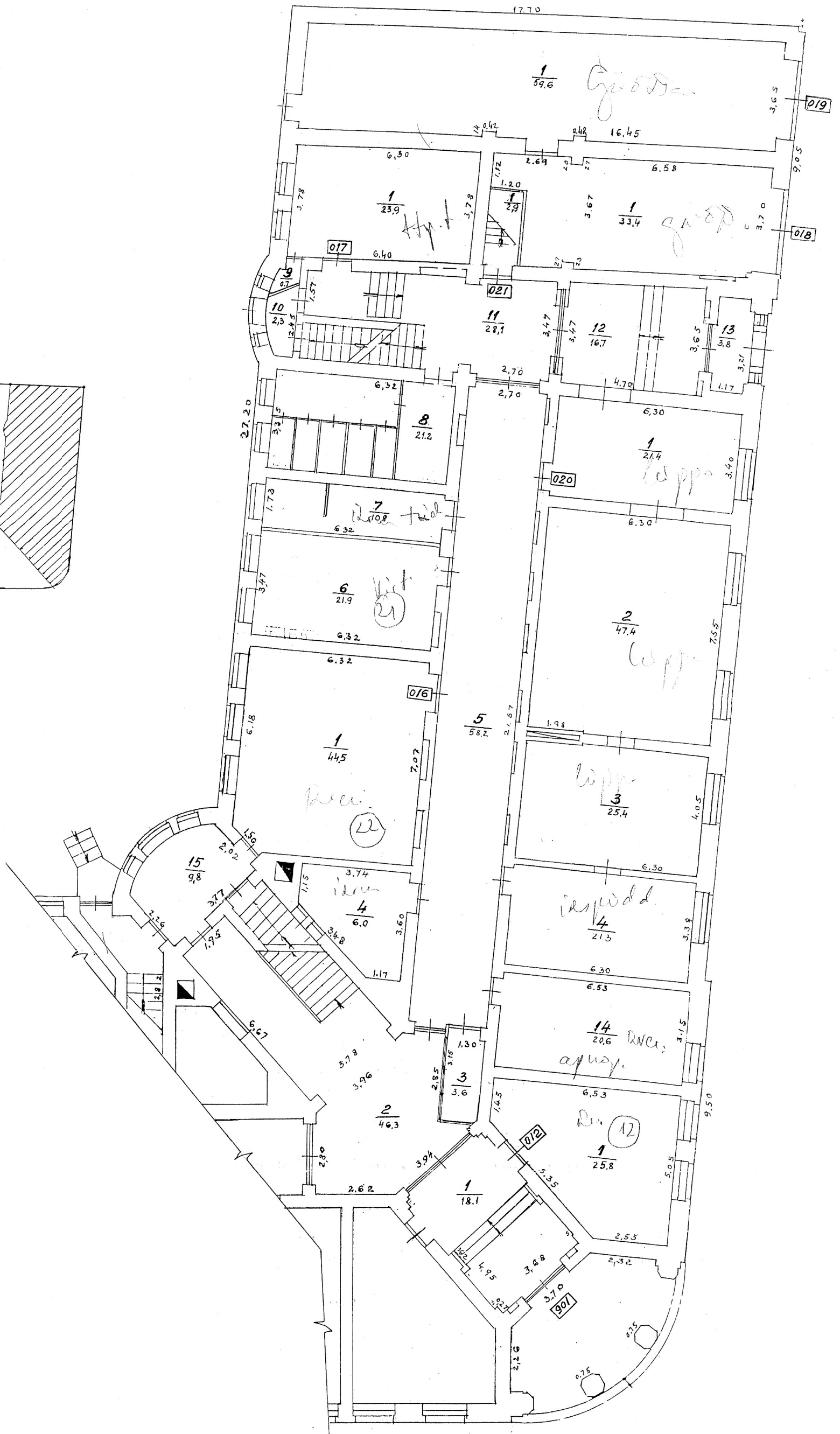
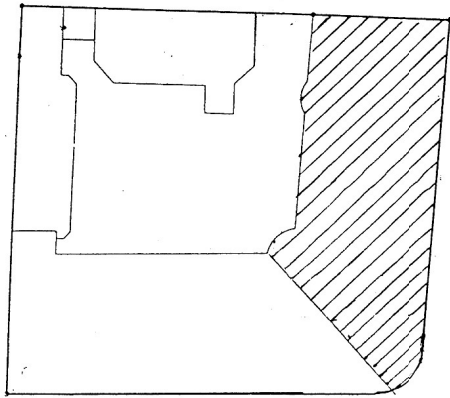

BŪVES 1. STĀVA PLĀNA SHĒMA

Būves kadastra apzīmējums 1 7 0 0 0 2 0 0 2 1 6 0 0 1

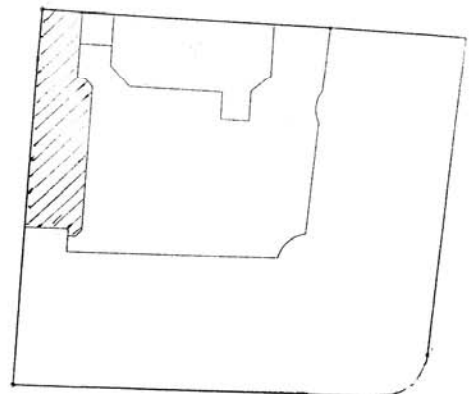
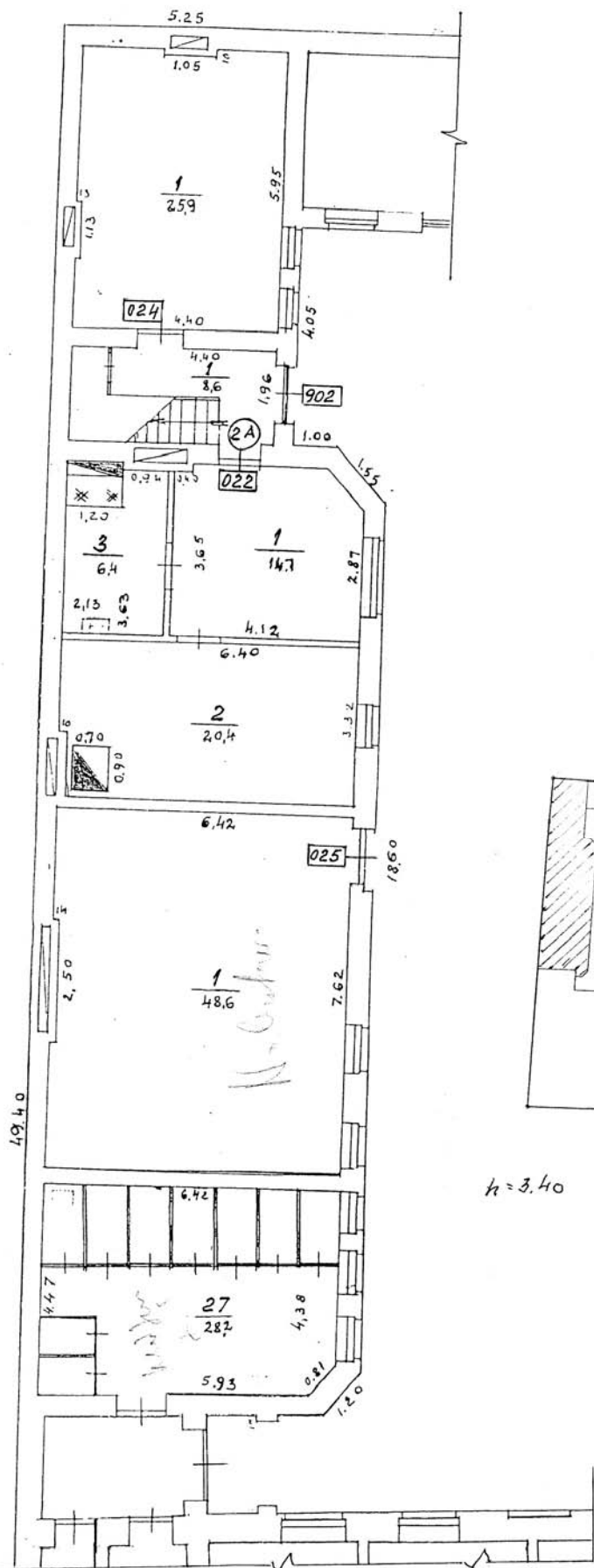

$h = 3.40$

BŪVES 1. STĀVA PLĀNA SHĒMA

Būves kadastra apzīmējums 1 7 0 0 0 2 0 0 2 1 6 0 0 1

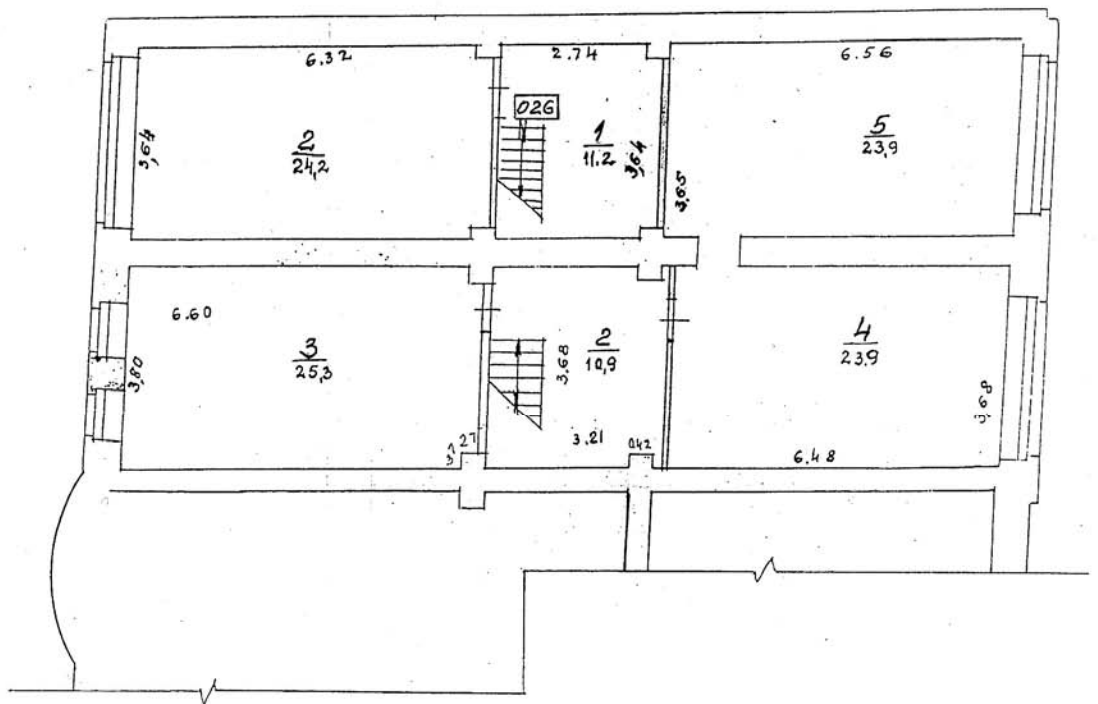
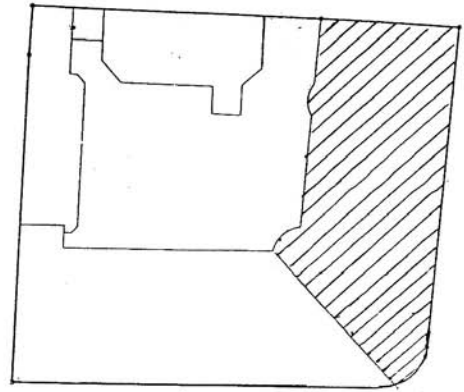

BŪVES 1<sup>A</sup>. STĀVA PLĀNA SHĒMA

Būves kadastra apzīmējums 

1	7	0	0	0	2	0	0	2	1	6	0	0	1
---	---	---	---	---	---	---	---	---	---	---	---	---	---



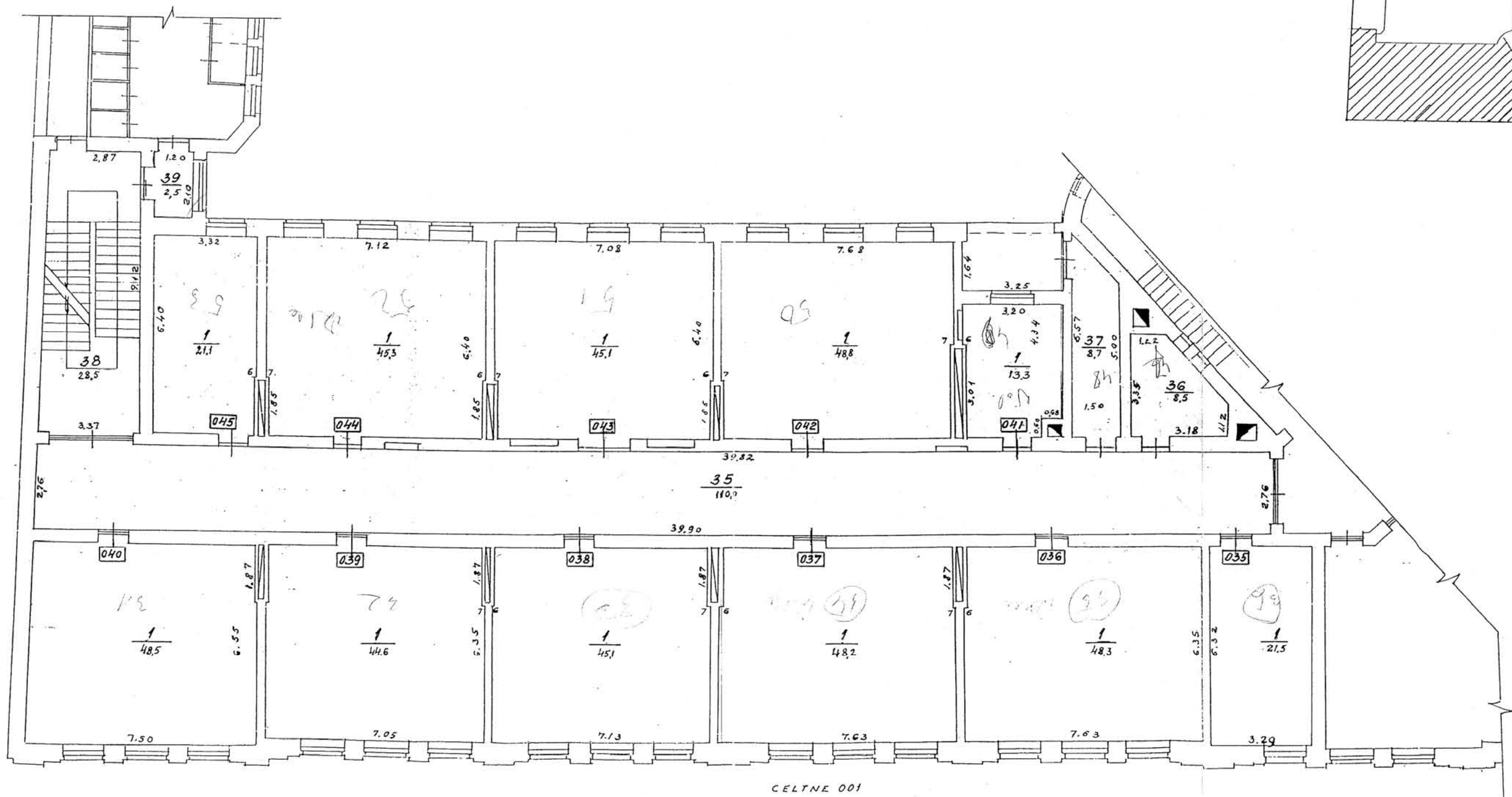
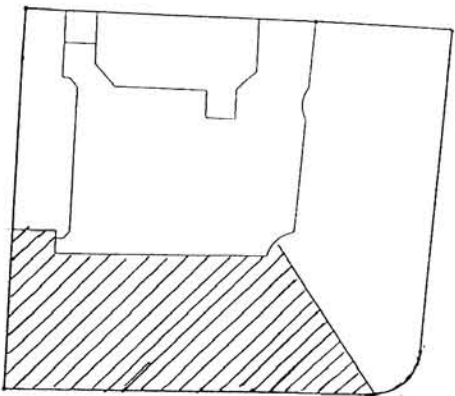

CELTNE 001

BŪVES 2. STĀVA PLĀNA SHĒMA

Būves kadastra apzīmējums 170000200216001



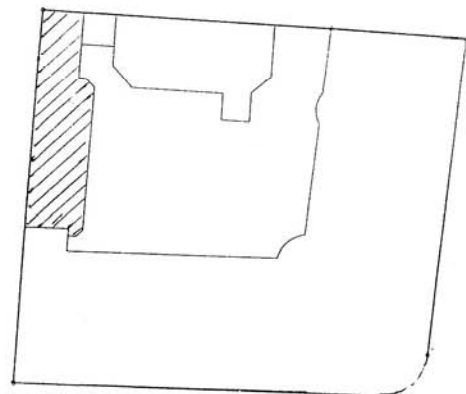
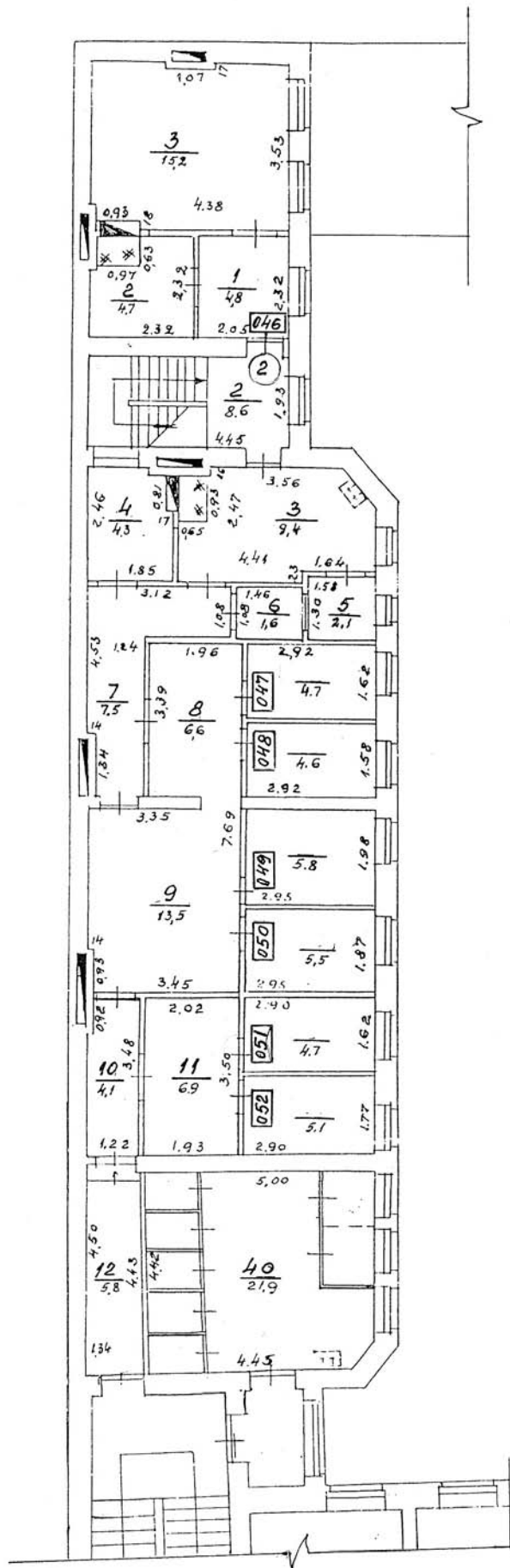

BŪVES 2 . STĀVA PLĀNA SHĒMA

Būves kadastra apzīmējums 1 7 0 0 0 2 0 0 2 1 6 0 0 1

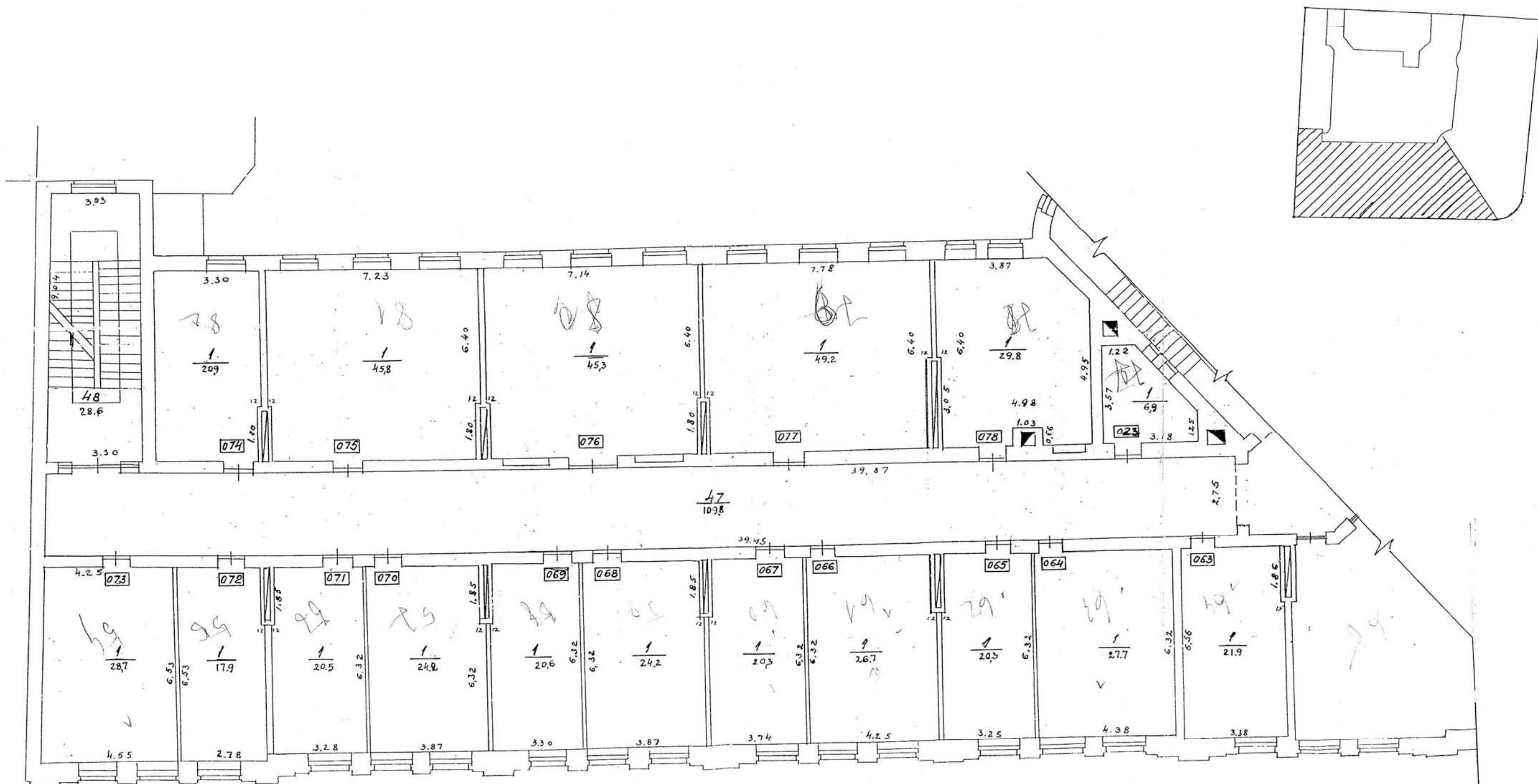

BŪVES 3. STĀVA PLĀNA SHĒMA

Būves kadastra apzīmējums 17000200216001

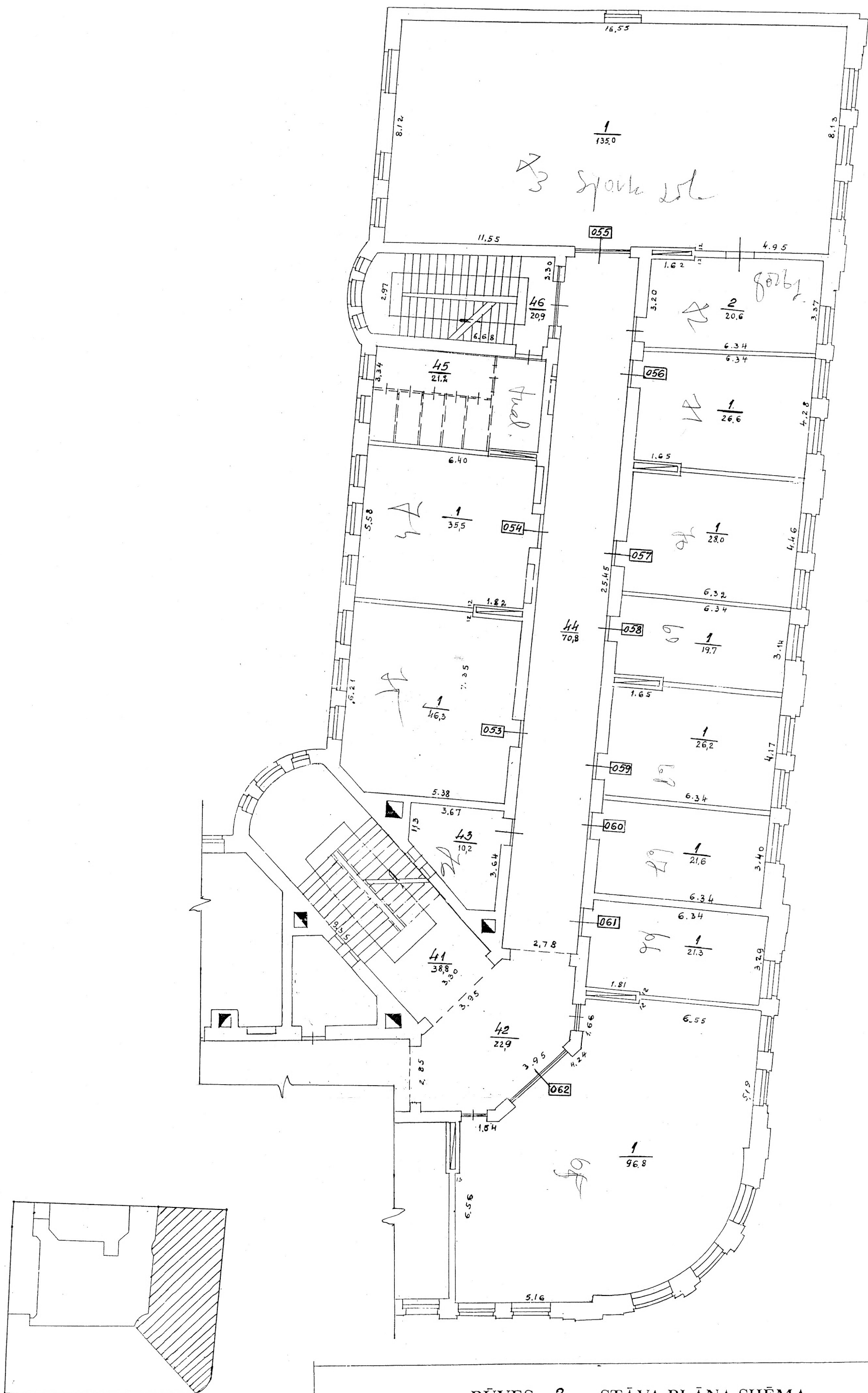

BŪVES 3. STĀVA PLĀNA SHĒMA

Būves kadastra apzīmējums 1 7 0 0 0 2 0 0 2 1 6 0 0 1

**BŪVES  
TEHNISKĀS INVENTARIZĀCIJAS LIETA**

Numurs: 17000200216003-02

Lapu skaits: 8

**BŪVES KADASTRA APZĪMĒJUMS**

**17000200216003**

**Šķūnis**

(Būves nosaukums)

**ADRESE:**

Liepāja  
Baseina iela 9

Tehniskās inventarizācijas darbu izpildītāji: Gunārs Minka 

Izpildes datums: 08/05/2000

Tehniskās inventarizācijas darbu pārbaudītājs: Anita Klimbe 

Pārbaudes datums: 19/05/2000

LR VZD Dienvidkurzemes reģionālās nodaļas vadītājas vietnieks

Inese Herbsta

  
(paraksts)

Datums: 2000 . gada "19" maijs



## INFORMĀCIJA PAR PASŪTĪJUMU

1. Tehniskās inventarizācijas lietas numurs: 17000200216003-02
2. Būves nosaukums: Šķūnis
3. Būves kadastra apzīmējums: 17000200216003
4. Būves adrese: ,Liepāja,Baseina iela 9
5. Pēdējās apsekošanas datums: 08/05/2000
6. Tehniskās inventarizācijas pasūtītāji: Liepājas pedagoģijas akadēmija
7. Pasūtījuma pieņemšanas datums: 10/04/2000
8. Tehniskās inventarizācijas darbu izpildītāji: Gunārs Minka
9. Izpildes datums: 08/05/2000
10. Tehniskās inventarizācijas darbu pārbaudītājs: Anita Klimbe
11. Pārbaudes datums: 19/05/2000
12. Iesniegtie dokumenti:  
Pasūtījuma pieteikums  
Nr. 38/19\*17-208/05/2000 Liepājas pedagoģijas akadēmija
13. Tehniskās inventarizācijas veids: Būves pilna atkārtotā tehniskā inventarizācija
14. Pasūtījuma izpildes termiņš (d.d.): 30
15. Pasūtījuma pieņēmējs: VZD Dienvidkurzemes reģionālā nodaļa

## INFORMĀCIJA PAR BŪVI

1. Būves galvenais izmantošanas veids: 1101 Dzīvojamo namu palīgēkas
2. Būves ģeokods:
3. Būves tips: 11010101
4. Būves kapitalitātes grupa: III grupa
5. Būves ārsienu materiāls: 01 Ķieģeļu mūris
6. Būves stāvu skaits:
- 6.1. Virszemes: 1
- 6.2. Pazemes: 0
7. Eksploatācijas uzsākšanas gads: 1911
8. Eksploatācijā pieņemšanas gads:
9. Būves konstruktīvā elementa apraksts:
- |                      |                       |               |
|----------------------|-----------------------|---------------|
| 9.1. Būves pamati    | Ķieģeļu mūris         | Apmierinošs   |
| 9.2. Būves ār sienas | Ķieģeļu mūris         | Neapmierinošs |
| 9.3. Būves pārsegumi | Koks                  | Neapmierinošs |
| 9.4. Būves jumts     | Azbestcements loksnes | NEAPMIERINOŠS |
10. Būves fiziskais nolietojums (%): 45
11. Būves apbūves laukums (kv.m.): 224.8
12. Būvtilpums (kub.m.): 842
13. Būves kopējā platība (kv.m.): 168.4
14. Būves lietderībā platība (kv.m.): 168.4
- 14.1. Dzīvokļu platība (kv.m.): 0
- 14.2. Nedzīvojamo telpu platība (kv.m.): 168.4
15. Telpu grupu skaits būvē: 2
16. Dzīvokļu skaits būvē: 0
17. Labiekārtojums:
18. Patvaļīgās būvniecības pazīmes: - Nav



## BŪVES EKSPLIKĀCIJA

Būves kopējā platība (kv.m.): 168.4

Būves lietderīgā platība (kv.m.): 168.4

Dzīvokļu kopējā platība (kv.m.): 0

Dzīvokļu platība (kv.m.): 0

Dzīvojamā platība (kv.m.):

Dzīvokļu paligtelpu platība (kv.m.):

Dzīvokļu ārtelpu platība (kv.m.):

Nedzīvojamo telpu platība (kv.m.): 168.4

Nedzīvojamo iekštelpu platība (kv.m.): 168.4

Nedzīvojamo ārtelpu platība (kv.m.):

Būves koplietošanas paligtelpu platība (kv.m.): 0

Koplietošanas iekštelpu platība (kv.m.):

Koplietošanas ārtelpu platība (kv.m.):

---

001 telpu grupas kopējā platība (kv.m.): 154.5

002 telpu grupas kopējā platība (kv.m.): 13.9

---

Stāvs: 1

Telpu grupas numurs: 001

Telpu grupas adreses numurs:

Telpu grupas izmantošanas veids: 1270 Cita telpu grupa

Telpas numurs	Telpas nosaukums	Telpas veids	Telpas platība (kv.m.)	Telpas augstums (m)	Patvaļīgās būvniecības pazīme
1	Piegriežamā telpa	Nedzīvojamā iekštelpa	10.4	3.5	
2	Saimniecības telpa	Nedzīvojamā iekštelpa	10.2	3.5	
3	Saimniecības telpa	Nedzīvojamā iekštelpa	25.3	3.5	
4	Saimniecības telpa	Nedzīvojamā iekštelpa	27.3	3.5	
5	Saimniecības telpa	Nedzīvojamā iekštelpa	9.5	3.5	
6	Saimniecības telpa	Nedzīvojamā iekštelpa	20.4	3.5	
7	Saimniecības telpa	Nedzīvojamā iekštelpa	6.6	3.5	
8	Tualete	Nedzīvojamā iekštelpa	1.1	3.5	
9	Saimniecības telpa	Nedzīvojamā iekštelpa	18.4	3.5	

10	Saimniecības telpa	Nedzīvojamā iekštelpa	19.6	3.5	
11	Saimniecības telpa	Nedzīvojamā iekštelpa	5.7	3.5	

**Telpu grupas numurs:** 002

**Telpu grupas adreses numurs:**

**Telpu grupas izmantošanas veids:** 1270 Cita telpu grupa

Telpas numurs	Telpas nosaukums	Telpas veids	Telpas platība (kv.m.)	Telpas augstums (m)	Patvaļīgās būvniecības pazīme
1	Šķūnis	Nedzīvojamā iekštelpa	13.9	3.4	

## INVENTARIZĀCIJAS VĒRTĪBAS APRĒĶINA PROTOKOLS

Būves kadastra apzīmējums: 17000200216003

Būves adrese: Liepāja, Baseina iela 9

Inventarizācijas lietas numurs: 17000200216003-02

Būves galvenais izmantošanas veids (kods): 1101

Būves nosaukums: Šķūnis

Būves tehniskie rādītāji: būves stāvu skaits = 1, būvtilpums = 842 kub.m. , kopējā platība = 168.4 kv.m. ,  
apbūves laukums = 224.8 kv.m. , kapitalitātes grupa = III grupa

Būves konstruktīvo elementu raksturojums:

Būves pamati:	<u>Ķieģeļu mūris</u>	<u>Apmierinošs</u>
Būves ārsienas:	<u>Ķieģeļu mūris</u>	<u>Neapmierinošs</u>
Būves pārsegumi:	<u>Koks</u>	<u>Neapmierinošs</u>
Būves jumts:	<u>Azbestcimenta loksnes</u>	<u>NEAPMIERINOŠS</u>

Nosaukums	N.p.k.	Ieraksts
Būvju vienību cenu krājuma numurs; tabulas apzīmējums; ailes apzīmējums tabulā	1	28; 105; c
Mērvienība	2	kub. m
Vienību daudzums	3	842
Kopējā platība (m <sup>2</sup> )	4	168.4
Būves vienības bāzes vērtība (Ls)	5	27.35
Būves bāzes vērtība (Ls)	6	23029
Ks	7	0.55
Fiziskā stāvokļa koeficients	7	0.55
Kg	8	0.60
Ģeogrāfiskās novietnes koeficients (0.2 - 1.0)	8	0.60
Kiv	9	0.56
Būves izmantošanas veida korekcijas koeficients	9	0.56
Kl	10	1.0
Attāluma līdz tuvākai pilsētai koeficients (0.30 - 0.95)	10	1.0
K -	11	0.95
<b>Būves inventarizācijas vērtība (Ls)</b>	<b>12</b>	<b>4043</b>
Būves vienības inventarizācijas vērtība (Ls)	13	4.8
Būves kopējās platības 1m <sup>2</sup> vērtība (Ls)	14	24.01

Vērtēšanas datums: 08/05/2000

Izpildīja: \_\_\_\_\_ Gunārs Minka

Paraksts: 

Pārbaudīja: \_\_\_\_\_

Paraksts: 

PIEMĒRĀBA  
TAMĒI TORĒMĒVĀRTĀIĀ

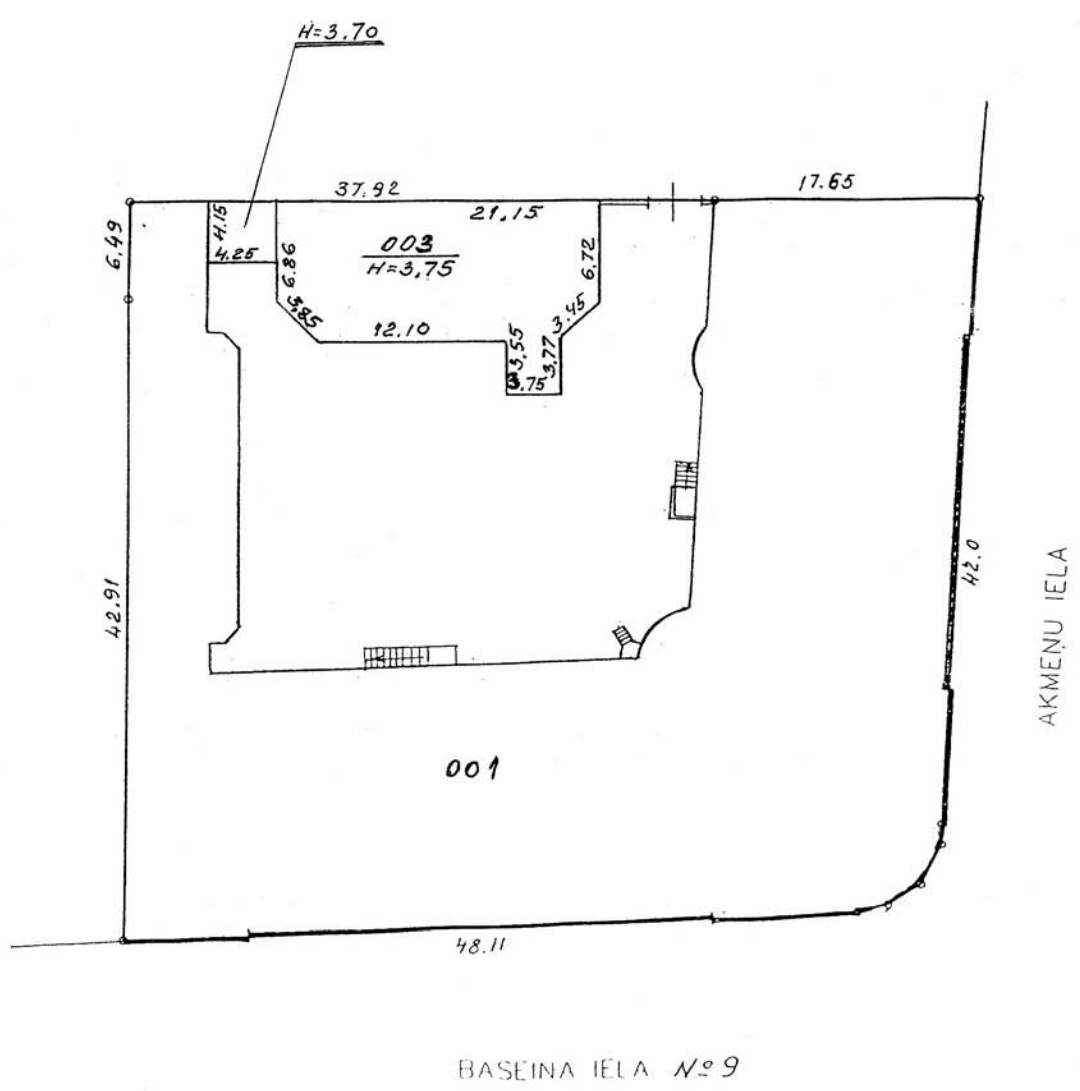
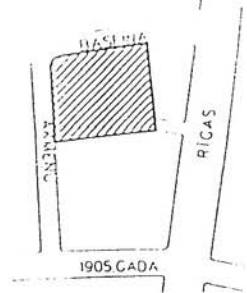

### BŪVES NOVIETNES SHĒMA

Būves kadastra apzīmējums 

1	7	0	0	0	2	0	0	2	1	6	0	0	3
---	---	---	---	---	---	---	---	---	---	---	---	---	---

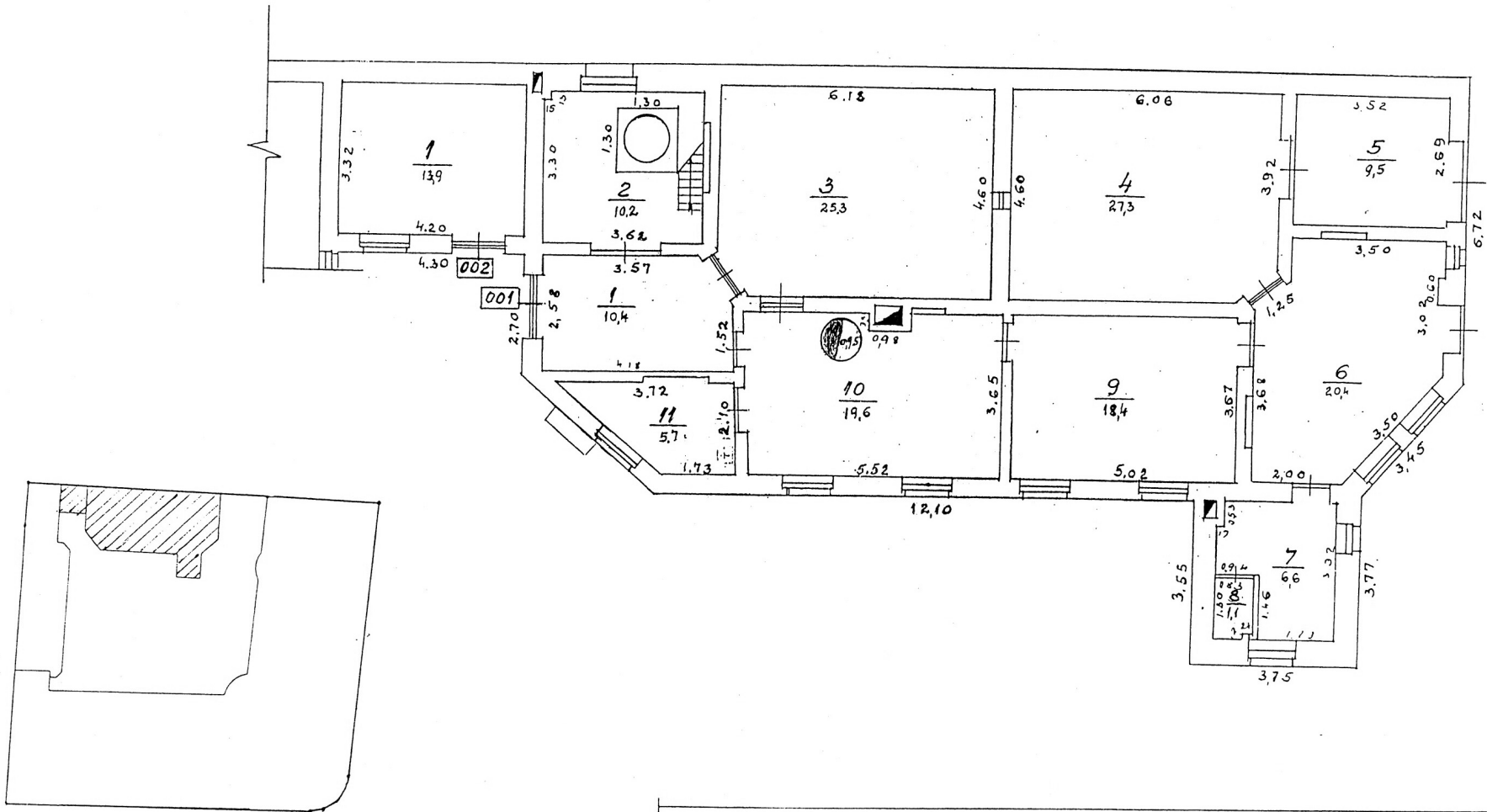

BŪVES 1 STĀVA PLĀNA SHĒMA

Būves kadastra apzīmējums 

1	7	0	0	0	2	0	0	2	1	6	0	0	3
---	---	---	---	---	---	---	---	---	---	---	---	---	---